

合宿免許

2026年6月~11月入校

短期間で免許を
取りたい人に
オススメ!

AT車
最短

13日~

提携102校掲載

ダブル割引OK!

早割

最大5,000円
キャッシュバック

早割 ※実施校25校

G

最大7,000円
キャッシュバック

グループ割 ※実施校47校

お申込みを
お急ぎください!

例年5月までに9割の
入校枠が予約済になります。

5月

4月

入校から卒業まで、
大学生協が見守ります!

生協店舗にご来店できない方は
WEB申し込みもOK!

大学生協 合宿免許

検索



大学生協は
お店で相談
できるから安心!

※一部のお店はWEB申し込みのみとなります。

※WEBでのお申込は「運転免許受付センター」が窓口になります。お問い合わせも「センター」扱いとなり、生協のカウンターでは承れませんのでご注意ください。

大学生協の合宿免許4つのポイント

ポイント
1

お得! な料金システム

早割
早割
25校

G
グループ割
47校

学割
学割
4校

早割・G割・ダブル割引で **最大12,000円** キャッシュバック

※キャッシュバックは教習所で卒業時になります。教習所により条件が異なりますので、各教習所ページにてご確認ください。

宿泊費・食事代込み

生協料金には教習に関するほとんどの費用・宿泊費・食事代*を含んでいます。

*食事条件は、教習所・プランにより異なります。
※基本的に、アレルギーに対しては個別対応していませんので自己管理となります。



交通費補助

教習所までの交通費の全額または一部が卒業時に支給されます。

*金額・条件・支給方法は各教習所により異なります。一部の教習所は交通費補助がありません。
*交通費補助は卒業された方のみ対象です。



■生協料金に含まれるもの

教習費用	+	宿泊費	+	食費
入学金、教材費、学科教習料、適性検査料、卒業までの技能教習料及び補修費用、技能検定料(修了・卒業)		パンフレットに表示の指定泊数の宿泊費		基本は1日3食付きですが、教習所により食事なし、朝食のみ、現金支給など条件が異なります。また、自炊プランを設定している教習所もあります。

■生協料金に含まれないもの 別途かかる費用および追加料金(教習所へ直接支払い)

- 仮免許試験受験手数料1,800円(非課税)
- 仮免許証交付手数料1,100円(非課税)
- 仮免学科試験不合格の場合の再受験料1,800円(非課税)
- 教習代金の保証条件を超えた際の検定料・宿泊費等。
- 教習所各ページ「現地でお支払いいただく金額」をご覧ください。
- 個人的事由(必要書類の忘れ・故意・過失・遅刻・寝過ごし、疾病等)による再受講が生じた場合は、教習日程が規定内日数(基本日数+延泊保証日数)の場合でも追加の検定費用や延泊費用をお支払いいただきます。
延泊費用は1泊500円~15,000円前後です。

ポイント
2

安心! 「国内旅行総合保険」付き

合宿教習期間中をバックアップする国内旅行総合保険付きです。(引受保険会社:共栄火災海上保険株式会社)

補償内容

死亡・後遺障害保険金	318万円	携行品損害保険金	5万円限度(自己負担額3,000円)
入院保険金	3,000円(日額)	通院保険金	2,000円(日額)
賠償責任保険金	1億円限度		

※補償期間は入校のために自宅を出発してから1か月間となります。一旦帰宅されれば補償は終了します。
※教習中だけでなく、滞在期間中のテニス等のレジャー中の事故も補償されます。ただし、教習生の故意または重大な過失、無免許運転、疾病、危険な運動中(ハングライダー搭乗等)等による事故に関しては保険金をお支払いできません。詳しい補償内容については、補償の概要を確認いただくか、大学生協にお問い合わせください。

承認番号: 25-2400

合宿免許webサイト活用5つのポイント!

申込前だけでなく申込後も最新情報はwebサイトで確認ください。

- ① 重要なお知らせ…教習所ごとの受け入れ条件やお知らせを掲載
- ② 交通アクセス…教習所ごとの集合場所・時間、推奨交通ルートなどを掲載
- ③ 宿泊情報・おすすめポイント…パンフレットに載せきれない情報を掲載
- ④ 豊富な検索機能…様々な検索機能でご希望の教習所をチェック
- ⑤ webサイトからお申込み…生協店舗の営業時間外でもお申込みが可能です



ポイント

3

信頼!

毎年約1万人の大学生が利用しています!

先輩の声 / たくさん届いています!

多くの先輩の声が届いています。詳しくはP5をご覧ください。

(25年冬春～25年夏秋プランWEBアンケートより抜粋)

大学生協でお申込みいただいた理由は?

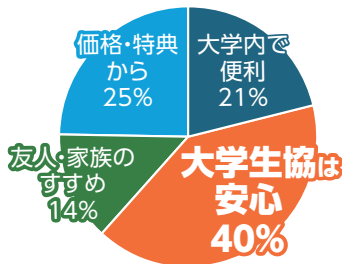

教習所を選んだ理由は?

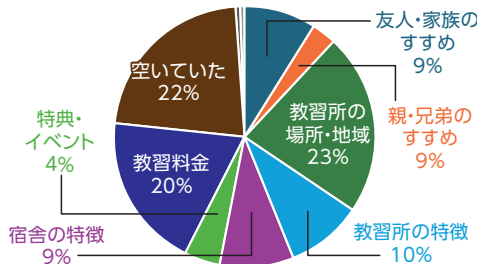

後輩におすすめできる?

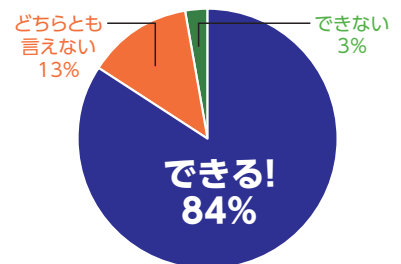

ポイント

4

他社のローンよりお得!

低金利ローンをご用意!

運転免許は大学生協ローン

組合員専用だから手続き安心!

- ☑ 満18歳から申込みOK!
- ☑ スマホ・パソコンでWeb申込み!

ここがGood

安心の固定金利

実質年率 **9.5%**

分割払手数料率(金利)が支払終了まで変わらないので安心!

選べる支払プラン

分割・ボーナス一括
ボーナス二括

分割払いは、3回～36回の10パターンから選べます。ボーナス併用もOK!(クレジット元金50万円以下)

手続きかんたん

電話番号に送信

生協窓口で電話番号を伝え、ローン申込URLをSMSで受取り、申込みスタート!

申込のながれ

STEP 01

生協窓口で2点を伝える

お名前・電話番号

STEP 02

電話番号で申込URLを受取り

Web申込み

STEP 03

審査後、三井住友カードよりメール連絡

※お電話での場合もあります

ご契約内容の確認

※審査承認後の取消はローン取消事務手数料がかかります。

お支払い目安

お支払いペース

支払回数(端)

現金価格
教習費用
30万円
の場合

●スピード派に●

12回(1年)

毎月 **26,300円**

●初回支払額 26,360円
●分割手数料 15,660円
●支払総額 315,660円

●スタンダード派に●

24回(2年)

毎月 **13,700円**

●初回支払額 15,470円
●分割手数料 30,570円
●支払総額 330,570円

●ゆっくり派に●

36回(3年)

毎月 **9,600円**

●初回支払額 9,960円
●分割手数料 45,960円
●支払総額 345,960円

●大学生協の組合員さまがご利用いただけるローンです。●三井住友カード株式会社の提携ローン(個別方式)となります。●お申込みには親権者さまへお電話での同意確認、または親権者さまの連帯保証人が必要となります。また、お申込み内容や審査結果によってはご希望にそえない場合もございますのであらかじめご了承ください。[2026年3月1日現在]

大学生協が合宿免許をおすすめする理由

① 運転免許は大学生のうちに取りっておきたい大事な資格!

大学生活が忙しくなる前=1年生のうちに取得がおすすめ!

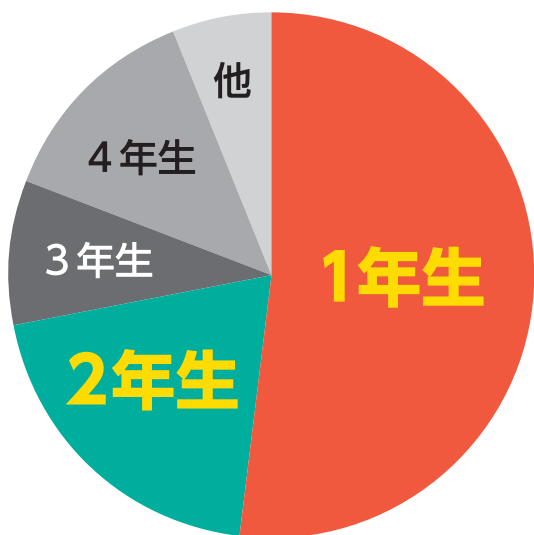

7割以上の先輩が2年生までに免許を取得!
(2025年大学生協事業連合東京地区調べ)
※取得状況は、地域や大学、年度によって異なります。

大学生活4年間はあっという間!
比較的時間のある1年生のうちの免許取得がおすすめ!

② 社会人になったら運転免許は必須!

やりたい仕事。実は運転免許が必要!かも…

在学中に取得しないと、働きながら教習所へ通うのは厳しいぞ

国家公務員 日本中がワークフィールド。あらゆる場所へ出向く可能性があります。	営業職 技術職 行動力・企画力で勝負。若いうちは何処へでも。現場・顧客回りで必要。	銀行・商社 内勤ばかりのイメージですが、外商に出張・転勤など、必要とします。
地方公務員 どんな場所にお住まいでも、住民の元におうかがいするのが仕事です。	医師 看護・介護 大病院でないかぎり医師や看護職員は必要。介護職員は必須です。	教育職員 学校内外での連絡調整など、必要な時があります。学校が遠い場合も。
飲食業 食材の仕入れや配達など免許があれば便利です。	観光業 現地視察や商品開発、送迎業務など活躍場所は国内にとどまりません。	大学生協 他校の生協まで行ったりとか、運転免許は日々活用しています。



企業の採用担当の方は、実は皆さんが運転免許を持っているものと思われている方が多いんです。職種によっては、MT車・準中型車免許も必要です。

③先輩たちも合宿免許をおすすめしています!

先輩のコメント / (23年夏プラン~26年冬春プランWEBアンケートより抜粋)

合宿免許の醍醐味! やっぱり **観光!**

宿舎はとても綺麗で教習所の目の前にあることが、とてもよかったです。教官もとても優しく地元のおすすめのお店などを教えていただきました。食事毎日メニューが異なり、美味しかったです。四万十川で遊んだり、鯉のタタキを食べたりなど、思い出も作ることができました。次は旅行として四万十を訪れたいです。
＜高知県 四万十自動車学校(24年6月)＞

空き時間に釧路湿原に観光に行けて、感動しました。
＜北海道 KDS釧路自動車学校(24年8月)＞

歴史のある松江の町が素敵でした。ご飯も美味しかったです。素敵な思い出になりました。
＜島根県 島根自動車学校(24年9月)＞

まわりに娯楽施設というものはありませんが、あたりが日本遺産に指定されており、散歩したり、自転車を借りて町を巡ったりするのがいいと思います!教官の方が良いお店や観光地を教えてください。

＜兵庫県 Mランド丹波ささ山校(24年8月)＞



約2週間の滞在、**周辺環境**や**食事**は大事!

教習も、教習以外の自由時間も、温泉に行ったり、サイクリングをしたり、スイーツ券を使っておやつを食べたり、カードゲームをしたりと、楽しく充実していた。おすすめしたい教習所だった。
＜長野県 信州伊那自動車教習所(24年6月)＞

教習所の学科、実習ともに生徒目線で学習環境を整える努力が感じられました。また、宿泊先のまわりにコンビニや薬局(スーパー)、観光施設などがあり退屈しませんでした。
＜山形県 山形・県南自動車学校(25年3月)＞

教習所近くに温泉やスーパー、飲食店が充実しているのも良かったです。
＜栃木県 宇都宮戸祭自動車教習所(24年9月)＞

きれいな宿舎でとても過ごしやすいです。食事は、食堂の方がいつも明るく迎えてくださり、おいしい料理を提供してくれるのでとても満足でした。
＜長崎県 共立自動車学校江迎(24年8月)＞

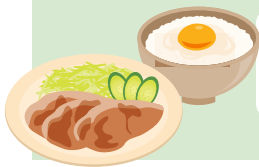

自炊プランで身構えていましたが、近所にスーパーがあると難しくはなかったです。
＜徳島県 三加茂自動車学校(24年3月)＞

ご飯は毎日3食出てきて、品数も多くどれもとても美味しかったです。金曜日にケーキバイキングができたのも良かったです。
＜長野県 信州駒ヶ根ドライビングリゾート(25年12月)＞

教習所の**職員**、宿舎の**スタッフ**、みんなが免許取得を応援してくれています!

教習所は、教室やトイレ、自習スペースどこをとってもきれいでした。指導員に関しても、指導の運び方だったり生徒を安心させるのが上手い人が多かったです。また、自身の課題点を細かく指摘される人もいましたが、自動車の運転には大きな責任が伴うので、直してもらえるととてもきちんと正してもらおうという点では良いと思います。
＜福島県 TAIHEI DRIVER'S SCHOOL(24年9月)＞

とても優しくて面白い指導員の方ばかりで初めてのことで不安で胸がいっぱいでしたが、安心して教習に臨むことができました!!土曜日には楽しいイベントの開催をしてくださり、とても充実した2週間になりました!ありがとうございました!
＜島根県 Mランド益田校(25年3月)＞



ホテルおとわは部屋も広くフロントの方も親切でご飯も美味しかったです!教習所でもさまざまな指導員の方がいましたがみなさん優しく教えてくれました。
＜山形県 米沢ドライビングスクール(25年1月)＞

食事が毎日おいしいことに加え、宿泊施設や食事会場の職員の方々も私たちの免許取得を応援してくれる気持ちが伝わってきて励みになった。
＜宮崎県 梅田DS佐土原校(24年9月)＞

合宿免許「お申込み」から「免許取得」まで

Step
0

まず生協の
お店に相談しよう!

Step
1

取得する
免許を決めよう

AT車?
MT車?

Step
2

方面

日程

部屋タイプ

を決めて教習所を決めよう

Step
3

お申込みを
お急ぎ
ください!

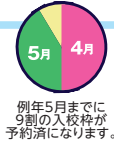

申込みをしよう!

生協のお店で、または合宿免許webで

Step
4

お支払い

Step
5

重要!

入校当日
教習所へ
持参するもの

出発までの
準備を忘れずに!

●運転免許のご相談、疑問・質問など何でも、まずは大学生協のお店へどうぞ!

●普通車にはMT車とAT車があります。どちらの免許にするかを決めましょう。

* MT車はギア操作、クラッチ操作などが必要です。MT車で免許を取得すればAT車も運転が可能です。料金はMT車の方がAT車より高くなります。

* 現在、乗用車の約98%がAT車ですが大学を卒業して就職する際、業種によってはMT車を運転する場合があります。将来的にMT車を運転する可能性がある場合はMT車の免許取得をオススメします。参考までに2025冬春プランでは89.3%の方がAT車で申込みをされています。

* 入校後にMT車からAT車に変更しても返金はありませんのでご注意ください。教習所の状況により変更ができない場合もあります。

●この合宿免許パンフ、または合宿免許webにて教習所を選びましょう。

* 卒業予定日をオーバーしてしまう場合があるので、日程は余裕を持ち卒業予定日直後に別の予定を入れるのを避けましょう。

* 住民票の所在地、実家の所在地等によって入校できない場合があります。

●空き状況を確認しましょう。webサイトまたは生協のお店で空き状況が確認できます。

* 合宿免許プランは定員があります。満員になっている場合がありますので、まずは生協のお店で状況確認の上、お申込みください。

●合宿免許webには、学校によりパンフ以外の宿舎や交通等の情報が掲載されています。

●行きたい教習所が決まったら申込みをしましょう。

生協店舗で申込みの場合は、申込書記入の上、申込金5,500円をお支払いください。(申込金は残金精算時に教習代金の一部として充当します。)

合宿免許webから申込みの場合は、申込フォームからお手続きください。予約可否やその後の手続き方法について、返信メールにてご案内します。(混雑状況により返信に時間がかかることがあります。)

* 大学の違う友人同士でのグループ申込みの場合は、webでお申込みください。全員のお申込みが揃った時点でグループ申込みを行い、結果をご連絡いたします。

* P8~P9の「入校条件・注意事項及びご利用条件」を必ずご確認ください。

●生協店舗でお申込みの方は、入校の3週間前(21日前)までに、現金・クレジットカード・大学生協ローンまたは銀行振込にてお支払いください。

* 一部の生協店舗ではお支払い方法の取扱いが異なりますので、お問い合わせください。

* 合宿免許webでお申込みの方はクレジットカード(web)・大学生協ローン(web)または銀行振込でのお支払いとなります。なお、web申込みの場合は大学内のお店でのお支払い、変更や取消の対応はできませんのでご注意ください。

* 大学生協ローンをご利用の場合は入校日の1ヶ月前までに手続きを完了してください。

●入校時には以下の①~⑩が必要です。お早めにご準備ください。

①住民票1通(事前の郵送をお願いしている教習所もあります)※2通必要な教習所があります。(申込時のご案内を確認ください)
・本籍地記載、本人のみ記載(世帯全員分は記載しない)、マイナンバー記載なし、発行から3ヶ月以内のもの
・住民票を忘れた場合は入校できません。

②運転免許証(お持ちの方のみ)

・有効なもの。(有効期限が切れているものやコピーは不可です)
・マイナ免許証(4桁の暗証番号必要)と運転免許の2枚持ちの方は必ず両方お持ちください。
・住民票と住所が異なる場合は事前に免許証の変更が必要です。

③認印(一部学校を除きゴム印タイプは不可)

④本人確認書類=マイナンバーカード、パスポート、資格確認書(健康保険証の代替となるもの)のいずれか
※教習所により異なる場合があります。(申込時のご案内を確認ください)

⑤学生証 ⑥筆記用具 ⑦お金:別途かかる費用及び追加料金(現金)+お小遣い(2~5万円程度)

⑧教習所により必要な提出書類

・事前に教習所から郵送・SMS・メール等でご案内、またはマイページからダウンロードして入手、または受付生協店舗でお渡し。(教習所により異なります)

⑨矯正視力の方はメガネまたはコンタクトレンズ(カラー・ディファインは不可)
・裸眼で、片目0.3以上かつ両目で0.7以上ない場合は、メガネやコンタクトレンズが必要です。

⑩オンライン学科授業用に、ノート/パソコンまたはタブレット及びイヤホン等(オンライン学科実施校のみ)

⑪外国籍の方は下記の書類が必要です。A=住民基本台帳法の適用を受ける者、B=住民基本台帳法の適用を受けない者
A. [在留資格・在留期間等が記載された住民票(※)]の提出とマイナンバーカード等の本人確認書類の提示
※=個人番号を除く全ての事項(国籍・地域、在留資格、在留期間、在留カード番号等)の記載が必要
B. ア)権限のある機関が発行する身分証明書、イ)公的な住所証明、ウ)旅券 ※ア、イ、ウすべて

身の回り&服装

技能教習中の服装は、**身体保護のため露出が少なく、動きの楽な運転しやすい服装**にしましょう。

- ・入校初日から技能教習が始まります。
出発のときから運転に適した服装で出かけましょう。
- ・着替えは**4~5日分(目安)**を。
- ・サングラス、カラーコンタクトレンズは**度付きでもNG**。
- ・多くの教習所は、イレズミ・タトゥーをされている方は入校できません。
- ・マスク着用をお願いしている教習所もあります。
- ・二輪受講の方は、**長袖・長ズボン・グローブ**もお忘れなく。

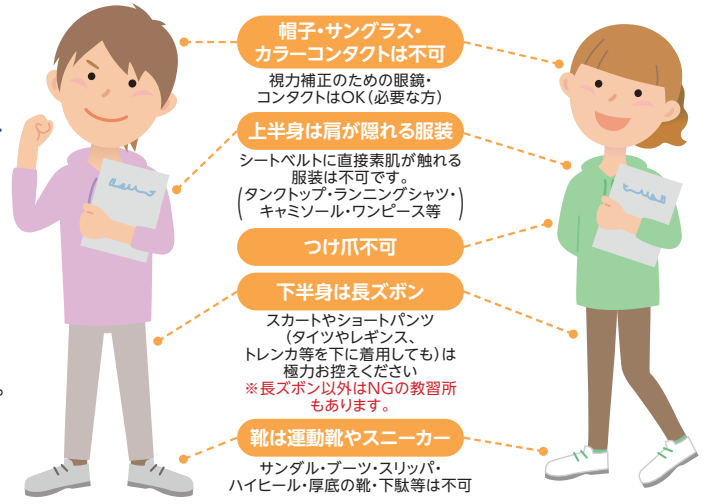

Step 6

入校日当日、 集合場所に集合 & 教習スタート ~教習所卒業

注意!

大雨・大雪などの自然災害により交通機関の運行に乱れや運休が発生しそうな時は、早めの移動を検討してください。(申込窓口や教習所にご相談ください)

- 入校日当日は、**時間厳守**で指定された集合場所に集合します。
出発前に**出発・集合時刻を再確認**してください。
※入校当日、万が一交通機関の事情などで遅れる場合は、速やかに教習所に連絡し、教習所の指示に従ってください。
- 入校当日から**技能教習が始まります**。

●最短教習時間数

AT車は学科26時限・技能31時限、MT車は学科26時限・技能34時限です。
普通二輪・大型二輪免許を所持している方は、技能で2時限、学科で24時限短くなります。

●普通車MT教習について

2025年4月1日の道交法施行規則の一部改正により、普通車MT教習の内容は教習所ごとに異なります。従来のMT教習(旧教習)と異なる内容の場合、各教習所ページに記載がありますのでご確認ください。

① 旧教習

MT車で教習(技能34時間)し、MTでの卒業合格でMT卒業証明書が発行されます。

② AT教習+限定解除

AT車で教習(31時限)し、AT車での卒業合格後、MT車で教習(最短4時限・所内)を受け限定解除審査に合格すると、AT卒業証明書+MT審査合格証明書が発行されます。

③ 新教習(AT教習+MT教習)

AT車で教習(31時限)後にMT車で教習(4時限・所内)し、AT車・MT車それぞれの卒業合格でMT卒業証明書発行。両方合格しない場合は補修を受けて再度両方の卒業受験となります。

●AT車のスケジュールの一例 ※教習所・入校日・コースにより異なります。

	1日目	2日目	3日目	4日目	5日目	6日目	7日目	8日目	9日目	10日目	11日目	12日目	13日目	14日目
朝食		朝食	朝食	朝食	朝食	朝食	朝食	朝食	朝食	朝食	朝食	朝食	朝食	朝食
9:00~9:50	1時限		学科						技能		技能			
10:00~10:50	2時限	学科	学科				修了検定	学科	技能	学科	技能	効果測定		
11:00~11:50	3時限		学科	技能		技能		技能		技能		学科	技能	卒業検定
12:00~12:50	4時限	学校到着	技能	技能	学科	学科	効果測定	技能	学科	技能	効果測定	技能	技能	卒業検定
昼食	昼食	昼食	昼食	昼食	昼食	昼食	昼食	昼食	昼食	昼食	昼食	昼食	昼食	昼食
13:50~14:40	5時限	入校説明	技能		技能	技能	技能	仮免学科		技能	技能	技能	技能	卒業式
14:50~15:40	6時限	適性検査	学科	学科		効果測定	技能			学科	学科		技能	解散
15:50~16:40	7時限	先行学科			学科			学科	学科	学科	学科	応急救護	学科	
16:50~17:40	8時限	技能			技能			技能	学科		学科			
17:50~18:40	9時限	技能						技能	技能					
夕食	夕食	夕食	夕食	夕食	夕食	夕食	夕食	夕食	夕食	夕食	夕食	夕食	夕食	夕食

※マークのない時間帯はフリータイム ※スケジュールにより早朝や遅い時間の教習もあります。 ※同入校、同一グループでも個人ごとにスケジュールが異なる場合もあります。
※オンライン学科教習実施校の場合、早めに学科を進めると空き時間が増えます。空いた時間はフリータイムになりますので、観光やお買い物など時間が有効に使えます。

Step 7

運転免許 試験場 にて本試験(学科試験)

- 教習所で発行される卒業証明書の有効期間は**1年間**です。
間隔が空くとせっかく覚えたことも忘れてしまいます。早めに受験しましょう。
- ご自分の**住民票がある都道府県の運転免許試験場**で本試験(学科試験)を受けます。
合格したら免許証交付です!

本試験に必要なもの:普通四輪、普通二輪の手数料・筆記用具(2026年3月現在の情報)
(例)東京都の場合(普通1種)試験手数料1,900円、交付手数料2,350円、本籍地記載・本人のみ記載・マイナンバー記載なしの住民票1通(原付など他の免許を持っている方は運転免許証)、本人確認書類、写真1枚(縦3cm×横2.4cm)、教習所の卒業証明書、マイナンバーカード
※本試験の日程、必要なものは住民票のある地区の運転免許試験場へご確認ください。

入校条件と注意事項

お申込み前に必ずお読みいただき、ご了承の上でお申込みください。

年齢の条件 (2026年3月現在の情報です)	
取得免許の種類	条件
普通車	入校後、 修了検定日までに満17歳6か月以上 になっていること(教習所により、入校の時点で18歳以上、等の条件を設けている場合があります) ※2026年4月より
普通二輪	入校日に満16歳以上になっていること
大型二輪 大型特殊・けん引	入校日に満18歳以上になっていること
準中型	入校後、 修了検定日までに満17歳6か月以上 になっていること ※2026年4月より
中型	入校日に満20歳以上、かつ普通免許所持者で、運転経験が通算して2年以上経過していること
大型	入校日に満21歳以上、かつ普通免許、中型(8t限定含む)所持者で運転経験が通算3年以上を経過していること

身体条件 (2026年3月現在の情報です)		
種類	条件	
視力 コンタクトレンズ・ 眼鏡 使用可	普通車・ 二輪車	片眼0.3以上かつ両眼0.7以上 ※片眼が0.3に満たないもしくは見えない方は他眼の視野が左右150°以上で視力が0.7以上
	大型車・ 準中型車・ 中型車・ けん引	片眼0.5以上かつ両眼0.8以上 ※深視力検査(三桿法の奥行知覚検査器により3回検査し、その平均誤差が2cm以下)があります
色別能力	青・黄・赤の色別ができること	
聴力	日常の会話が聞き取れること ※聴力に障がいをお持ちの方は事前にご相談ください	
運動能力	身体に障がいをお持ちの方は、事前に各都道府県の運転免許センター(運転適性相談窓口)にて適正相談を受けてください	
その他	身長140cm以下の方は、事前に教習所にお問合せください。	

- ※未成年の方は親権者の同意書をご提出ください。
教習所によっては成人でも学生は親権者の同意書が必要な場合があります。
- ※外国籍の方は、日本語能力検定試験の認定レベルの条件が必要になる教習所があります。
- ※2022年5月13日施行の道路交通法の改正により、大型免許・中型免許・二種免許等の取得に必要な年齢条件及び経験値年数条件が特別な教習(受験資格特例教習)を受講することにより引き下げることができるようになりました。

一定の病気等に関する報告について

- ① 現在または過去に一定の病気にかかっている方、身体の障がい、神経疾患(意識障害等)、精神科、心療内科等に通院した事がある方は、本人やご家族、医師の判断ではなく、事前に各都道府県の運転免許センターで相談を受けてからお申し込みください。現在または過去に一定の病気にかかっており、自動車の安全な運転に支障を及ぼすおそれのある方は、道路交通法の安全の観点から、運転免許が取得できない場合があります。
 - ② 一定の病気等に関する「質問票」の提出が教習所で行われる事をご理解した上でお申し込みください。現地にて下記に該当した場合(虚偽の申告や必要な手続きをされなかった場合)、入校をお断りまたは中断することがあります。その際にかかった費用(取消料・事務手数料・教習費用・宿泊費用・交通費等)は自己負担となりますのでご注意ください。
※2014年6月1日の道路交通法の改正により免許取得・更新時に、一定の病気等に関する「質問票」の提出が義務化されました。虚偽の記載をした場合には、罰則が設けられています。(法第117条の4第2項)
- 1) 現在または過去に下記の病気・症状に該当する方は、住民票住所の公安委員会における運転適性相談を受けることとなります。申込時に申告してください。
手指に欠損がある方及び a.統合失調症 b.てんかん c.再発性の失神 d.無自覚性の低血糖症 e.そううつ病 f.重度の眠気の症状を呈する睡眠障害 g.その他精神障害 h.脳卒中 i.認知症 j.アルコールの中毒
また、以下 2)～ 9)に該当する方も申込時に申告してください。
 - 2) 過去5年以内において、病気(病気の治療に伴う症状を含みます)を原因として、または原因は明らかでないが、意識を失ったことがある。
 - 3) 過去5年以内において、病気を原因として、身体の全部または一部が一時的に思い通りに動かせなくなったことがある。
 - 4) 過去5年以内において、十分な睡眠時間を取っているにもかかわらず、日中活動している最中に眠り込んでしまった回数が週3回以上となったことがある。
 - 5) 過去1年以内において、次のいずれかに該当したことがある。
・飲酒を繰り返し、絶えず体にアルコールが入っている状態を3日以上続けたことが3回以上ある。
・病気治療のため、医師から飲酒をやめるように助言を受けているにもかかわらず、飲酒したことが3回以上ある。
 - 6) 病気を理由として、医師から運転免許の取得又は運転を控えるよう助言を受けている。
 - 7) 角膜矯正用コンタクトレンズを使用している。
 - 8) 運転免許センターで運転適性相談を終了している。
 - 9) 現在又は過去に精神科、心療内科等に通院したことがある。
- ※身体に障がいをお持ちの方、また病気等で自動車等の運転に不安がある方は、事前に各都道府県の運転免許センター(運転適性相談窓口)にご相談ください。

- ※運転免許センターの判断結果は書類の交付によって行われることが通常ですが、まれに相談内容が軽微な場合は、口頭で伝えられることがあります。この様な時は係官の氏名と日時を必ずメモとして残してください。
- ※適性相談窓口の相談結果にかかわらず教習所の方針で合宿プランの受け入れができない場合があります。

交通違反の状況、所持免許証に関する事

- ① 交通違反(無免許運転等)および免許取消経験のある方は、事前に各都道府県の公安委員会に免許取得が可能かどうかお確かめください。
・「運転経歴証明書」が必要になる場合があります。
・免許取消や行政処分を受けた方は、受付できない教習所があります。
- ② 免許証(原付含む)をお持ちの方は有効期限が失効していないかご確認の上、有効期限内の免許証をご持参ください。免許証記載の住所・氏名に変更がある方は記載事項変更の手続きを行った上でご持参ください。免許証(原付含む)を紛失している方、汚れ等で不鮮明な場合は、必ず再発行の上でご持参ください。

その他の入校資格に関する事

- ① 住民票の所在地、実家の所在地等によって入校できない場合があります。
- ② 教習所入校時の年齢により入校不可または追加料金が必要な場合があります。
- ③ イレズミ・タトゥーのある方は入校できない場合がほとんどです。詳しくはお問い合わせください。
- ④ 食事についてはアレルギーの個別対応はしておりませんので、自己管理となります。
- ⑤ P7の「身の回り&服装」についても必ずご確認ください。
- ⑥ 自動二輪教習を希望される方は、センタースタンドが立てられ、車体の引き起こしや8の字に取り回すことができ、二輪車にまたがった状態で両足が地に着くことができることが条件となり、条件に満たない場合は入校できない場合があります。

入校前から教習期間中の体調管理について

- ① インフルエンザ、新型コロナウイルスなどの感染症対策にご協力ください。
 - ② 入校前から体調管理をしてください。体調がすぐれないときは無理をせず教習所に連絡してください。入校を延期するか取りやめていただく場合があります。
 - ③ 教習所では、すべての教習生が安心して過ごせるよう様々な感染防止対策を実施しています。入校された際はご協力をお願いします。
 - ④ 滞在中、万が一発熱等体調不良になった場合、一時帰宅していただくことがあります。その際に発生する交通費・宿泊費等はお客様負担となります。
- ※教習所ごとの受入条件は大学生協合宿webサイト教習所ページをご確認ください。

大学生協の合宿免許 ご利用条件

パンフレットの教習商品(「大学生協の合宿免許」)は大学生協事業連合に加盟する大学生協の組合員とそのご家族の方がお申込みいただけます。生協に加入の上でご利用ください。(一部ご利用できる条件が異なる生協がございます。詳しくはお申し込みの生協店舗にお問い合わせください。)

I 教習の申込み

大学生協所定の申込書に必要事項を記入し、申込金5,500円を添えて生協店舗にてお申込みください。

申込金は教習代金、取消料または違約金のそれぞれ一部として取り扱います。

II 教習代金の支払い

教習代金から申込金5,500円を差引いた残額を入校日の21日前までにお支払いください。大学生協ローン(分割)をご利用の場合は入校日の1ヶ月前までに手続きを完了してください。

III 契約の成立時期

1. 契約は、大学生協がお申込みを受託し、申込金を受領したときに成立します。
2. 通信契約の場合、教習所の空き確認が取れ、大学生協から予約確保及びお手続きの方法を通知させていただいた時点で、契約が成立するものとします。

IV 教習代金に含まれるもの・含まれないもの

1. 教習代金に含まれるものは、入学金・教材費・適性検査料・学科教習費、技能検定料(修了・卒業)、技能教習及び補習費、卒業証明書交付手数料、その他教習に関する費用と、プランごとに決められた食事代、最短卒業予定日までの宿泊代が含まれます。追加料金及び卒業延長によりかかる費用は教習所により異なります。※卒業延長になった場合でも技能教習・技能検定料・宿泊代が保証されることがあります。
2. 個人的事由での受講ミス(故意・過失・遅刻・寝過ごし等)が起きると、日程にも混乱が生じ卒業予定が延長になります。その際は教習日程の規定内日数といえども延泊料金の支払い負担をしていただく事になります。
3. 仮免許試験受験手数料及び仮免許交付手数料は含まれておりません。教習所にてお支払いください。
4. 教習所により原付講習代その他の費用が必要な場合がございます。各教習所のページに記載がありますのでご確認ください。
5. クリーニング代、電話代、飲物代、嗜好品、治療費、その他個人的性質の諸費用は教習代金に含まれません。

V 取消料

契約の成立後、お客様の都合で教習所の変更、日程の変更または取消をされる場合、お一人につき下記の取消料を申し受けます。

変更・取消日	取消料(税込)
①入校日の20~15日前まで	5,500円
②入校日の14~4日前まで	16,500円
③入校日の3日前以降	27,500円

※お客様の任意でサービスの一部を受領しなかったとき、または途中で教習を中止された場合は、お客様の権利放棄とします。途中で教習を中止された時は、教習所の入学金・解約当日までの実費・解約

手数料等を差し引いて、原則として教習所より返金いたします。

※21日前以前の取消は事務手数料が必要な場合があります。お申込みの生協カウンターにてご確認ください。

VI 契約の解除

1. お客様は、次の場合に教習開始前に取消料を支払うことなく契約を解除することができます。
 - ①契約の重要な内容変更、教習代金の増額があったとき。
 - ②天災地変、戦乱、運送宿泊機関等のサービス提供の中止などの事由により、合宿教習の安全かつ円滑な実施が不可能となり、又は不可能となる恐れが極めて大きいとき。
 - ③大学生協の責に帰すべき事由により、契約書面に記載した教習日程に従った実施が不可能になったとき。
2. 大学生協による契約の解除

下記①~⑧に該当する場合、左記V.項に記載の取消料を申し受けます。教習所により別途費用が発生することがあります。

 - ①所定の期日までに教習代金の支払いがないとき。
 - ②お客様が「大学生協の合宿免許」(P.8)参加条件を満たしていないと判明したとき。
 - ③お客様が病气その他の事由により、当該教習に耐えられないと認められたとき。
 - ④お客様が他のお客様に迷惑を及ぼし、または団体行動の円滑な実施を妨げる恐れがあると認められるとき。お客様が集合時間に間に合わず、教習の開始ができなかったとき。(交通機関遅延も含みます)
 - ⑤お客様が不正な行為を行って教習・検定を受けた場合。法令や公序良俗に反する行為を行った場合。
 - ⑥天災地変、暴動、運送宿泊機関等のサービス提供の中止、その他大学生協の関与し得ない事由から、合宿教習の安全かつ円滑な実施が不可能となる恐れが認められたとき。(交通機関の遅延により集合時間に間に合わなかった時も含みます)
 - ⑦お客様が入校後、学校規則、宿舎の使用規則および職員の指導に従っていただきます。なお、従わない場合は契約を解除することがあります。
 - ⑧お客様の故意過失を問わず、法令や公序良俗に反する行為、もしくはお客様が⑦に反したことにより自動車学校もしくは他のお客様が損害を受ける恐れがある場合、または受けた場合。

VII 教習中止の場合

大学生協の関与し得ない事由により、パンフレット等に記載した教習の実施が不可能となる場合、教習を中止することがあります。

VIII 注意事項

入校条件、入校資格については、左ページ記載内容をかならずご確認ください。条件を満たさない場合は入校できませんのでご注意ください。

IX その他

いかなる場合においても再教習の実施はいたしません。

個人情報の取り扱いについて

大学生協ではお申込みの際にご提出いただいた個人情報について、大学生協の「個人情報保護方針」に基づき適切に管理を行い、下記の業務および目的において利用いたします。

- ①お申込みの教習所に提出
- ②お申込みの組合員様への連絡
- ③教習料金などの精算
- ④クレジット、ローンをご利用の際は提携会社への申込み
- ⑤大学生協のアンケート調査、宣伝物の郵送
- ⑥法令および官公署からの要請

※詳しい大学生協の個人情報保護方針はホームページにてご覧ください。

一時帰宅・途中退校(途中解約)について

- ①合宿教習中は原則一時帰宅はできません。万が一急用等のため一時帰宅する場合は、現地教習所とその後のスケジュールを決めてご帰宅ください。その場合の往復交通費はお客様負担となります。教習再開は混雑状況により先の日程になることがあります。また宿泊代等の追加料金や変更手数料がかかる場合があります。法令により9ヶ月以内なら継続して教習が可能です。(普通車・二輪車・中型車・大型車以外の車種は3ヶ月以内)なお、一旦ご自宅に帰宅されると国内旅行総合保険の補償は終了します。
- ②教習途中、ご本人の都合により退校する場合は、以下の例の様に教習所独自の方法にて計算し、原則教習所より返金いたします。

※本人都合ではなく、感染症や災害等により、やむを得ず教習を中断して退校する場合も同様です。

- ③学科仮免試験(50問の正誤式試験)で試験不合格になると予定どおりに卒業できなくなります。特に複数回不合格の場合は一時帰宅し、地元試験場で受験し、合格後再入校となることもあります。(試験費用・交通費等は自己負担)

※教習所によっても異なりますが、一度教習を開始すると、返金できる金額が少なくなってしまう。

※転校の場合は「転校証明書」を発行します。(全国どこの公安委員会指定教習所でも適用できます。ただし転校先の入所金等が必要になります。)

※途中解約の場合、教習所からの交通費補助はありません。

(例)5日間教習を受けた場合 税込(円)

教習代金	314,600
入所金	44,000
学科教習7H	21,000
技能教習7H	42,000
写真代	1,100
適性検査料	3,300
教材費	2,200
宿泊 4泊	22,000
解約事務手数料	40,000
合計	175,600
返金額	139,000

※金額は時期やプランにより大きく変動します。

入校する前に知っておきたい Q & A

■ 申込みに関する事 ■

Q1 合宿にするか、通学にするか迷っています。

A 短期間で免許を取りたいなら合宿免許がオススメです。

合宿は約2週間でスケジュールが組まれているので、短期間で卒業が可能です(Q10もご覧ください)。料金は3食、宿泊費込み(一部食事なしプランあり)。教習所によっては温泉や観光が楽しめること、他の大学生など様々な人達との出会いも合宿免許の魅力の一つです。一方、通学は、自宅からご自身の都合に合わせて教習を受けることができます。但し、夏休みは混雑するため予約がなかなか取れず、夏休み中に免許が取れない、というケースもありますのでご注意ください(できるだけ早く通い始めるのがベスト)。

Q2 いつ頃までに申し込みればよいですか？

A お申込みをお急ぎください！例年5月までに9割の入校枠が予約済になります。年々動きが早くなっています。早めのお申し込みをおすすめします。

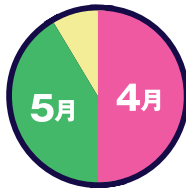

合宿制教習所は定員制です。早めのお申し込みをおすすめします。「早割」を実施している教習所もありますのでこちらもチェックしてください。5月になると満席コースが多くなります。

Q3 申込みをしたいけど、しばらく学校に行く予定がありません。

A 大学生協の合宿免許webサイトをご利用ください。

翌営業日までに予約可否をご連絡いたします(混雑時は回答にお時間がかかることがあります)。web申込みは、大学生協運転免許受付センターが窓口になるため、生協のお店でのお支払いはできませんのでご注意ください。

大学生協 合宿免許 🔍 検索



Q4 申込みをしたいけど、今はまとまったお金がないのですが…。

A 「大学生協ローン」がおすすめです。

大学生のために作られたローンなので他社のローンより金利が安くお得です。大学生協の合宿免許webサイトをご覧ください。生協のお店にお問い合わせください。尚、お申込みの際は申込金5,500円の現金をご用意ください。(申込金は教習代金の一部として充当します。)

Q5 友達と同じ部屋にできますか？

A ツイン(2名1室)、トリプル(3名1室)、グループ貸切のプランでお申込みいただければ、必ず同室になります。

また、相部屋プランでも同室可能な場合がありますので、お申込みの際にご相談ください。(但し、宿舎混雑によりご希望に添えない場合もあります。)

Q6 大学の違う友達同士でグループ申込みはできますか？

A 大学生協の合宿免許webサイトからお申込みください。

全員のお申込みが揃った時点でグループ申込みを行い、結果をご連絡いたします。

Q7 一人で参加する人はいますか？

A お一人参加の方は多くいらっしゃいます。

シングルプランなら個室でのんびり過ごせますし、相部屋プランは、他の教習生と同室になりますが、新しい友達を作ることもできます。

Q8 日本国籍ではないのですが、申込みできますか？

A 外国籍の方は、下記のAまたはBのいずれかの書類が必要です。
A. 「在留資格・在留期間等が記載された住民票」の提出とマイナンバーカード等の本人確認書類の提示 ※個人番号を除く全ての事項の記載が必要
B. ア. 権限のある機関が発行する身分証明書、イ. 公的な住所証明、ウ. 旅券(ア・イ・ウ全て)

但し、教習所での教習は日本語で行われますし、テキストも日本語版を使用することがほとんどですので、ある程度の日本語会話・読解力が必要です。一部の教習所では日本語能力検定試験の認定証明が必要な場合があります。また、外国語のテキストが用意されていたり、外国語が話せる指導員がいる場合がありますので、ご相談ください。

Q9 自分の大学に生協がありませんが、申込みできますか？

A お近くのインターカレッジコープにご相談、ご加入の上、ご利用ください。

- みやぎインターカレッジコープ 宮城県内の大学・短大・専門学校
<https://www.icmiyagi.u-coop.or.jp/>
- 東京インターカレッジコープ 東京都内の大学・短大・専門学校
<https://shop.tic.coop>
- インターカレッジコープ愛知 愛知県内の大学・短大・専門学校
<https://www.univcoop-tokai.jp/inter/>
- 大阪インターカレッジコープ 大阪府内の大学・短大・専門学校
TEL:06-6395-3161
- 熊本インターカレッジコープアカデミア 熊本県内の大学・短大・専門学校
TEL:096-343-6515

■ 教習中のこと ■

Q10 予定通り卒業できますか？

A 約87%※の方は予定通りに卒業しています。

最短卒業日は、各検定や仮免許試験などすべて規定通りに合格した場合の卒業日です。検定や試験は曜日が決められていることがあるので、一度の不合格で卒業日が数日延びることがあります。卒業予定日直後には予定を入れないよう、余裕のある日程をお選びください。尚、最短卒業日をオーバーすると、追加料金がかかったり、部屋や宿舎を移動していただく場合があります。※25冬春プラン・25夏秋プランWEBアンケートより

Q11 部屋タイプの「相部屋」って何ですか？

A 相部屋プランは、他の教習生と同室になるプランです。

最初は不安でも、同じ目的で来ているので、すぐに仲良くなれます。多くの方が卒業の頃には連絡先を交換したり、写真を撮ったり、別れを惜しんでいます。

Q12 宿舎の指定はできますか？

A 原則として、宿舎の指定はできません。

一部リクエストが可能な教習所や、申込み時に宿が決まる教習所があります。各教習所ページをご覧ください。

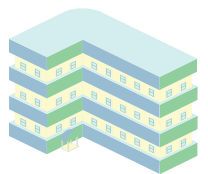

Q13 教習期間中に、体調、食事、部屋、教習のことなど、相談したいときは？

A まず、教習所の窓口にご相談ください。

一番早く相談事を解決する方法です。それでも難しい場合は、お申込みいただいた生協のお店窓口にご連絡ください。

Q14 お小遣いはどれくらい必要ですか？

A 2~5万円くらい持参されている方が多いです。

仮免試験手数料(1回1,800円)と仮免許証交付手数料(1,100円)が必ずかかります。その他、原付講習費用(一部教習所のみ)、卒業予定オーバーなどで保証内容を超えた場合の費用、コインランドリー代や個人の飲食代、空き時間の娯楽費用などをご持参ください。尚、一部食事なしプランや休校日の食事提供がない教習所では、別途食事代がかかります。

Q15 着替えは、どれくらい用意すれば良いですか？

A 4~5日程度の着替えが目安です。

宿舍や近隣のコインランドリー(ほとんど有料)が利用できます。お住まいの地域と教習所の場所では、季節により温度差がある場合がありますのでご注意ください。



Q16 急用で、どうしても一度家に帰らなければならなくなったら？

A 必ず教習所の窓口にご相談ください。ほとんどの教習所では原則一時帰宅はできません。

急用のため一時帰宅する場合は、教習所とその後のスケジュールを決めた上でご帰宅ください。その場合の往復交通費はお客様負担になります。また、宿泊代等の追加料金や変更手数料がかかる場合があります。法令により9ヶ月以内なら継続して教習が可能です(普通車・二輪車・中型車・大型車以外の車種は3ヶ月以内)。尚、一旦ご帰宅されますと国内旅行総合保険の補償は終了します。

Q17 大雨、台風、雪等の天候によって教習中止はある？

A 天候により教習に危険があると判断した場合は教習を中断することがあります。

中断により日程変更や追加料金がかかることがありますが、安全を優先するためですのでご理解ください。

Q18 教習がない空き時間は、どうやって過ごす？

A 空き時間は自由にお過ごしください。

校内に卓球やコミックコーナーなどを設置している教習所もあります。また、買い物や近隣の観光も可能です。もちろん、学科の勉強もお忘れなく。第一段階(仮免取得前)は比較的空き時間がありますが、第二段階(仮免取得後)は、技能教習の時間が増えるので忙しくなります。※オンライン学科教習を行っている教習所の場合は、受講をどんどん進めてください。

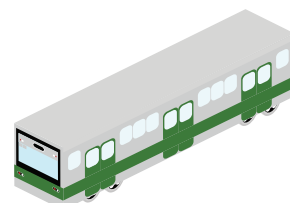
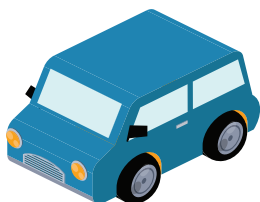
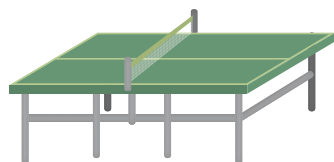

Q19 途中退校することになった場合、お金は戻るのでしょか？

A 入校後、お客様の都合により途中退校される場合は、教習所規定の計算方法により、当日までの実費(入学金、教習費、教材費、宿泊費、食費、諸経費等)、解約手数料等を差し引き、教習所より返金いたします。

教習進度によっては返金できない場合や、追加料金がかかる場合があります。また、途中退校の場合、交通費は自己負担になります。返金される時期は教習所により異なります。

※感染症や災害等で、やむを得ず教習を中断して退校する場合も同様です。

■ 申込後、入校前までのこと ■

Q20 合宿中の荷物は事前に送っておくことはできますか？

A 入校する教習所または教習所指定先宛に「お客様のお名前」「入校日」が分かるようにして、入校の前日までに届くように発送してください。

送料は自己負担です(無料宅配サービスのある教習所もあります)。尚、入校初日の手続きの際に必要な書類(住民票等)は、当日ご自身でお持ちください。

※住民票は「事前に教習所に郵送等で提出」にしている教習所もあります。

Q21 住所変更の手続きは必要ですか？

A 現住所はそのまま、変更手続きは必要なく、全国どの自動車学校にも入校できます。

卒業証明書は全国どこでも1年間有効ですので、住所を管轄する運転免許試験場で学科試験を受験してください。但し、実家から離れて暮らす方が大学の近くで受験するには、入校前にあらかじめ住所変更をしておいてください。

Q22 教習所までの交通機関の手配はどうすればいい？

A 旅行を取り扱っている生協店舗でご購入いただくか、ご自身で手配してください。

教習所のおすすめ交通機関で、事前予約が必要な場合は、早めにご予約ください。復路は卒業が延びることがあるので、現地でご購入ください。

※交通機関により、生協店舗で手配できない場合があります。詳しくは生協店舗にお問い合わせください。

※教習所により交通費補助支給額の上限があります。また、支給は基本的に卒業時になるので途中退校の場合は支給されません。

※往路または復路の切符支給をする教習所があります。詳しくは大学生協の合宿免許webサイト・教習所ページにてご確認ください。

Q23 入校当日、交通機関がストップして集合時間に間に合いそうにありません。

A すぐに教習所に連絡していただき、教習所の指示に従ってください。

入校日が近づいてきたら、天気予報等で天候を確認し、万が一交通機関に影響が出そうな場合は、早めに教習所またはお申込み窓口にご相談ください。

※大雨・大雪などの自然災害により交通機関の運行に乱れや運休が発生しそうな時は、早めの移動を検討してください。(申込窓口や教習所にご相談ください)

※集合時間に間に合わない場合、タクシー等でご自身で教習所に移動していただく(費用は自己負担)、または入校不可になることがあります。

生協が提携している合宿制教習所 102校

エリア	教習所名	掲載頁	割引					車種							宿泊タイプ							受付締切日(白前)						
			早割	G2	G3	G5・G6	G10	学割	普通AT	普通MT	連続教習	普通一輪MT	普通一輪AT	大型一輪MT	大型一輪AT	その他車種	相部屋	グループ貸切	シングル	ツイン・トリプル	ホテルシングル		ホテルツイン・トリプル	ホテルグループ貸切	自炊グループ貸切	自炊相部屋	自炊シングル	自炊ツイン・トリプル
山形	米沢ドライビングスクール	16	○						○	○	○	○		○				○	○	○	○	○				○	○	11
	山形・県南自動車学校	17		○	○				○	○	○	○		○		○		○	○	○	○	○				○	○	15
	山形最上ドライビングスクール	18			○	○	○		○								○		○	○	○	○						15
	セーフティドライビングアカデミー鶴岡	19	○						○	○											○	○			○			6
	新庄第一自動車学校	20	○						○												○	○						11
	平野学園自動車学校	21			○				○													○						8
	ヤマキドライビングカレッジ	22			○	○			○	○	○							○			○	○						6
	出羽自動車教習所	23			○				○	○		○					○			○	○							15
	鳥海自動車学園	24							○								○	○	○	○	○	○						8
	鶴岡自動車学園	24							○								○	○	○	○	○	○						8
	関東自動車学校	25							○								○	○	○	○	○	○						8
	東根自動車学校	26							○										○	○		○	○					11
北海道	幕別自動車学校	27	○		○	○	○	○	○							○				○	○							8
	KDS釧路自動車学校	28	○		○			○	○												○	○						15
	函館中央自動車学校	29			○			○													○							11
	鉄工団地自動車学園	30						○											○									22
岩手	盛岡南ドライビングスクール	31			○			○	○								○	○	○	○								11
	久慈自動車学校	31			○	○	○	○	○	○						○	○	○	○									15
	平泉ドライビングスクール	32			○	○	○	○	○	○						○		○	○	○	○							8
	遠野ドライビングスクール	33			○	○	○	○	○	○						○		○										15
	陸前高田ドライビングスクール	33			○				○	○						○		○	○									8
	中央自動車学校(岩手)	34							○												○							21
	岩手中央自動車学校	34		○	○				○																	○	○	21
宮城	石巻中部自動車学校	35			○	○	○	○												○	○							15
福島	TAIHEI DRIVER'S SCHOOL	36			○			○	○										○	○	○	○						15
	南湖自動車学校	37						○	○										○	○	○	○						15
	白河自動車学校	38						○	○										○	○	○	○						8
	富久山自動車学校	38			○	○	○	○	○								○	○	○	○	○							5
	本宮自動車学校	39						○	○										○	○	○	○				○		15
	田村自動車教習所	39						○	○										○	○	○	○						8
茨城	大宮自動車教習所	40						○	○							○		○	○									15
栃木	宇都宮中央自動車教習所	40	○		○			○	○		○	○	○	○				○	○									11
	宇都宮戸祭自動車教習所	41	○					○	○							○			○									6
群馬	前橋自動車教習所	42			○	○	○	○	○										○	○						○	○	15
	大渡自動車学校	43						○												○								11
埼玉	秩父自動車学校	44			○	○	○	○	○								○	○	○	○								15
	かごはら自動車学校	45	○	○	○	○	○	○	○							○		○	○	○								8
新潟	新潟関屋自動車学校	46						○	○		○	○	○	○					○									8
	白根中央自動車学校	47						○	○							○		○	○									8
長野	信州伊那自動車教習所	48						○	○										○									15
	信州駒ヶ根ドライビングリゾート	49						○											○	○								15
	大町自動車教習所	50						○	○										○	○	○	○						31
山梨	きょうなん自動車学校	51			○			○	○		○	○				○		○	○	○								8
	長坂自動車教習所	52						○	○							○		○	○									8
	南部自動車教習所	53	○					○												○	○							8
静岡	静岡県自動車学校沼津校	54						○												○	○					○	○	15
	静岡県自動車学校松崎校	55						○									○	○								○		15
	静岡県自動車学校浜松校	56						○												○	○					○	○	15
	静岡県自動車学校静岡校	57						○												○	○		○			○	○	15

■宿泊タイプ=教習所によっては男性限定・女性限定のタイプがあります。

エリア	教習所名	掲載頁	割引						車種										宿泊タイプ								受付締切日(日前)
			早割	G2	G3	G5・G6	G10	学割	普通AT	普通MT	連続教習	普通一輪MT	普通一輪AT	大型一輪MT	大型一輪AT	その他車種	相部屋	グループ貸切	シングル	ツイン・トリプル	ホテルシングル	ホテルツイン・トリプル	ホテルグループ貸切	自炊グループ貸切	自炊相部屋	自炊シングル	
静岡	はいなん自動車学校	58							○							○		○	○	○	○						31
	静岡菊川自動車学校	59							○	○								○	○	○	○						15
	マジオドライバースクール藤枝校	60	○	○	○				○	○								○	○	○	○						8
三重	なばり自動車学校	61							○											○							15
石川	七尾自動車学校	62							○							○	○	○	○	○	○						6
福井	AOIドライビングスクール福井校	63							○	○										○	○						11
	AOIドライビングスクール勝山校	64							○	○						○				○	○						11
	AOIドライビングスクール敦賀校	65							○	○						○			○	○	○						15
	北陸自動車学校	65							○							○				○	○						8
和歌山	ドライビング・スクールかいなん	66	○	○					○									○	○							22	
兵庫	Mランド丹波ささ山校	67			○				○	○		○	○	○					○	○							4
	北播ドライビングスクール	68		○					○	○									○	○							15
	ポートアイランドドライビングスクール	69							○										○								8
	西神自動車学院	70							○										○								11
	土山自動車学院	71							○										○								11
	西宮北ドライバースクール	72							○																○		15
	太陽猪名川自動車学校	73							○	○						○		○	○								4
	岡山	沼自動車学校	74	○	○					○										○	○	○		○		○	○
広島	備南自動車学校	75			○	○			○	○						○		○	○								15
鳥取	鳥取県自動車学校	75							○	○		○		○		○	○		○	○	○						11
	米子西部自動車学校	76			○				○							○			○	○							8
	東雲学園 イナバ自動車学校	77							○	○								○	○	○	○						15
	東雲学園 鳥取県東部自動車学校	78							○	○									○	○							15
島根	東雲学園 島根自動車学校	79							○	○							○	○	○	○	○						11
	Mランド益田校	80			○				○	○	○	○	○	○	○	○		○	○								8
高知	四万十自動車学校	81		○					○	○							○	○	○								15
	一宮・高知県自動車学校	82	○		○	○			○	○	○									○	○				○	○	31
	安芸自動車学校	83	○		○				○	○	○									○	○				○	○	31
愛媛	くま高原ドライビングスクール	83	○		○				○	○	○							○	○					○	○	31	
	四国中央自動車学校	84	○	○					○	○	○	○							○	○	○						8
徳島	三加茂自動車学校	85			○				○	○		○				○		○	○								6
福岡	アイルモータースクール門司	86	○		○	○	○		○	○								○	○	○	○						11
	南福岡自動車学校	86							○							○				○							15
	瀬高自動車学校	87	○	○					○											○	○						32
佐賀	虹の松原自動車学校	88			○				○	○								○	○	○						15	
大分	ぎつき自動車学校	89			○				○	○							○	○								15	
熊本	多良木自動車学園	90			○				○	○									○	○							11
	水俣自動車学校	90			○				○	○										○							8
長崎	五島自動車学校	91							○	○		○				○		○	○								6
	あたご自動車学校	91							○	○						○		○	○	○	○						8
	共立自動車学校・日野	92							○			○		○		○		○	○								8
	共立自動車学校・大野	93							○	○		○	○			○		○	○								8
	共立自動車学校・江迎	93							○	○						○		○	○								11
	ヒューマンスクール早岐	94							○										○		○	○					8
	大塔自動車学校	95							○										○		○	○					15
宮崎	梅田学園ドライビングスクール日ノ出校	96	○	○		○	○		○	○								○	○	○							8
	梅田学園ドライビングスクール生目校	96	○	○		○	○		○	○								○	○	○							8
	梅田学園ドライビングスクール佐土原校	97	○	○		○	○		○										○	○							8
	都城ドライビングスクール	97							○	○						○											8
	ナカムラ自動車学校	98	○						○											○	○						22
	けいゆう自動車学校	98	○						○											○	○						22
鹿児島	指宿中央自動車学校	99	○	○	○	○			○	○								○	○					○	○	11	
	種子島自動車学校	99	○	○					○							○		○									8

施設特典

教習所の基本情報になります。割引・教習所の特徴は下記アイコンで表記しています。

早割 5,000円
キャッシュバック
早割

早めに申し込むことで割引が適用される教習所です。

学割 3,000円
キャッシュバック
学割

学生証の提示で割引が適用される教習所です。

補助あり 交通費
交通費補助欄参照

交通費補助がある教習所です。

G2 5,000円
キャッシュバック
グループ割(2人)

G3 5,000円
キャッシュバック
グループ割(3人)

G5 5,000円
キャッシュバック
グループ割(5人)

G6 6,000円
キャッシュバック
グループ割(6人)

G10 7,000円
キャッシュバック
グループ割(10人)

複数人で申込みすることで適用されるグループ割のある教習所です。多数で申し込むと割引額が多くなるなど、申し込まれる人数によって割引額が異なっています。



オンライン学科

オンライン学科教習を実施しています。



敷地内宿舎

教習所敷地内・隣接・徒歩5分以内に(直営)宿舎があります。



温泉プラン

温泉施設がある宿舎に泊まれるプランがあります。



コンビニ(近)

教習所から徒歩10分圏内にコンビニ・スーパーがあります。

webサイトへ

紙面上で掲載できない宿舎や交通アクセス情報などはこちらから。

重要なお知らせも掲載していますので、必ずご確認ください。

入校不可地域

該当する場合、入校できませんので必ず確認してください。

宿舎情報

料金を格安におさえるため一般の宿泊客とは宿舎のアメニティ・清掃条件が異なる場合があります。「禁煙リクエスト可」と記載がある宿舎の場合でも、禁煙部屋確約ではありませんのでご了承ください。



【宿確定】

利用宿舎が確定しています。(但し混雑状況により違う宿舎になる場合があります)



【温泉有り】

宿舎に温泉が設置されています。



【Wi-Fiあり】

各部屋でWi-Fiの利用が可能です。(時間帯や部屋の場所により通信速度が低下することがあります)

集合場所・集合時間に関する情報

交通費補助に関する情報

教習料金(AT車)

食事条件

現金・食券等を支給又は提携店舗で食事をする際も「食事付」として表記しています。

MT車の場合の加算料金(AT料金に加算する額)

普通二輪免許所持による教習料金の減額金、年齢による追加料金もこちらに表記しています。

「旧教習」以外を実施する教習所についてはここ(または注意事項欄)に追記しています。

入校日& 最短卒業予定日

入校日に対する最短卒業予定日を表記しています。

(上段はAT卒業予定日・下段はMT卒業予定日、背景色は料金表の色に対応)

● CONTENTS ●

山形県	16~26
北海道	27~30
岩手県	31~34
宮城県	35
福島県	36~39
茨城県	40
栃木県	40~41
群馬県	42~43
埼玉県	44~45
新潟県	46~47
長野県	48~50
山梨県	51~53
静岡県	54~60
三重県	61
石川県	62
福井県	63~65
和歌山県	66
兵庫県	67~73
岡山県	73
広島県	74
鳥取県	75~78
島根県	79~80
高知県	81~83
愛媛県	83~84
徳島県	85
福岡県	86~87
佐賀県	88
大分県	89
熊本県	90
長崎県	91~95
宮崎県	96~98
鹿児島県	99

おすすめポイント! (詳細はwebサイトにてご確認ください) ※特典・イベント等は予告なく変更・中止することがあります。あらかじめご了承ください。

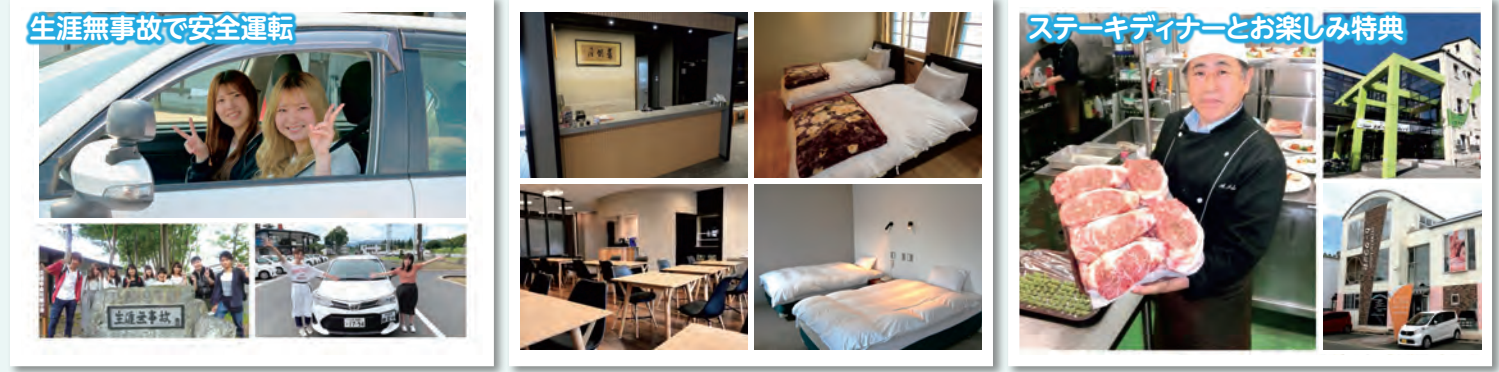

宿泊情報 (詳細はwebサイトにてご確認ください) ※バンプレット・webに掲載していない宿舎を使う場合があります。

ホテルおとわ

グループ貸切・ホテルシングル・ホテルツイン・ホテルツインA

教習所まで	送迎バス約6分
コンビニまで	徒歩約2分
朝食	宿舎
昼食	教習所内レストラン
夕食	宿舎
バス/トイレ	各部屋(グループ貸切は共同)
洗濯機/乾燥機	共用(有料)/共用(有料)
禁煙・喫煙	全館禁煙(喫煙場所あり)
部屋タイプ	洋 1名~3名

※ホテルツインAはデラックスツイン利用で部屋数限定です。

米沢パークホテル

ホテルシングル・ホテルツイン

静かでゆったりとした空間

教習所まで	送迎バス約4分
コンビニまで	徒歩約6分
朝食	宿舎
昼食	教習所内レストラン
夕食	宿舎
バス/トイレ	各部屋/各部屋
洗濯機/乾燥機	共用(有料)/共用(有料)
禁煙・喫煙	全館禁煙
部屋タイプ	洋 1名~2名

りょうぎん米沢

シングル・ツイン・自炊シングル・自炊ツイン

設備充実! 楽しい思い出作りもバッチリ!

教習所まで	送迎バス約11分
コンビニまで	徒歩約7分
朝食	宿舎
昼食	教習所内レストラン
夕食	宿舎
バス/トイレ	各部屋/各部屋
洗濯機/乾燥機	各部屋(無料)/共用(無料)
禁煙・喫煙	全館禁煙(喫煙場所あり)
部屋タイプ	洋 1名~4名

※自炊プランは昼食のみ、自炊コースの方はお米1kgプレゼント。

その他の宿舎: [グループ貸切] フレンドリー吾妻、米沢スキー場内ペンションヴェンシス、[ホテルシングル・ホテルツイン] ホテルモントピュー米沢、東横イン米沢駅前

普通車AT料金 (大学生協でお支払いいただく金額) 単位:円(税込)

グループ貸切	ツイン	シングル	ホテルツイン	ホテルツインA	ホテルシングル	自炊ツイン	自炊シングル
男性・女性	男性・女性	男性・女性	男性・女性	男性・女性	男性・女性	男性・女性	男性・女性
3食付	3食付	3食付	3食付	3食付	3食付	昼食のみ	昼食のみ
238,700	242,000	244,200	246,400	255,200	249,700	231,000	233,200
273,900	277,200	279,400	281,600	290,400	284,900	266,200	268,400
294,800	298,100	300,300	302,500	311,300	305,800	287,100	289,300
313,500	319,000	321,200	324,500	335,500	330,000	302,500	305,800
365,200	370,700	372,900	376,200	387,200	381,700	357,500	359,700

■普通車MT料金:44,000円増(税込) ※注1 ■普通二輪免許所持:22,000円引(税込) ■26歳以上は11,000円追加(税込)

集合場所 (詳細はwebサイトにてご確認ください)

JR米沢駅改札 関東方面11:10、関西・中部方面12:10、高速バス米沢駅東口12:15、他
※出発地・集合場所・時間を事前に申込窓口までお知らせください。

交通費補助 (詳細はwebサイトにてご確認ください)

宮城5,000円、1都3県21,000円、栃木15,300円、東海・関西23,000円、他
※大学所在地からの規定額を卒業時に支給。途中退校の場合は支給なし。領収書不要。

別途料金 (教習所でお支払いいただく金額)

仮免受験料1,800円(非課税)/不合格再受験の場合も必要、仮免許交付手数料1,100円(非課税)
※原付講習なし

保証内容 (詳細はwebサイトにてご確認ください) ※自己都合による延長は保証対象外です。

年齢	25歳まで	26歳以上(11,000円追加・税込)
技能教習	卒業まで保証	卒業まで保証
技能検定	卒業まで保証	卒業まで保証
宿泊	卒業予定日+5泊	卒業予定日+5泊

入校日&卒業予定日 (上段はAT卒業予定日・下段はMT卒業予定日、上記料金表の色に対応)

6月							7月							8月							9月							10月							11月						
月	火	水	木	金	土	日	月	火	水	木	金	土	日	月	火	水	木	金	土	日	月	火	水	木	金	土	日	月	火	水	木	金	土	日	月	火	水	木	金	土	日
1	2	3	4	5	6	7	7/15	7/16	7/17												9/16	9/17	9/18					10/15	10/16						11/17	11/18	11/19	11/20			
8	9	10	11	12	13	14	6	7	8	9	10	11	12	3	4	5	6	7	8	9	8/23	8/24	8/25	8/26				10/21	10/22	10/23	10/24				11/19	11/20					
15	16	17	18	19	20	21	13	14	15	16	17	18	19	10	11	12	13	14	15	16	6/20	6/21	6/22	6/23				10/26	10/27	10/28	10/29				11/23	11/24	11/25	11/26			
22	23	24	25	26	27	28	20	21	22	23	24	25	26	17	18	19	20	21	22	23	7/27	7/28	7/29	7/30				11/4	11/5	11/6	11/7				12/17	12/18	12/19	12/20			
29	30						27	28	29	30	31			24	25	26	27	28	29	30	7/14	7/15	7/16					11/11	11/12	11/13					12/9	12/10					
8/31																					10/13	10/14	10/15	10/16				11/7	11/8	11/9	11/10										

● 休休日:1/1、1/2、その他不定休

※注1:MT車はAT車の教習と検定を行いAT卒業検定合格後AT車の限定解除を行います。
● 早割は6/1までの申込みで6/1以降入校の方が対象です。
● グループ貸切は同時入校・同性2名以上の友人同士でお申込みください。
● ツイン・ホテルツインは同性同車種2名一組でお申込みください。
● ホテルツインAは2室限定のプランです。
● 入校後のMT→AT変更等で日程短縮となっても差額返金はありません。(短縮分の宿泊不可)
● 一時帰宅された場合、再入校日の日程によっては追加料金が発生することがあります。
● 卒業予定日は教習進度により延びる場合がありますので、余裕のある日程をお選びください。
● 卒業予定日オーバーの場合、宿舎を変更していただく場合があります。
● 土・日・祝日の仮免発行はありません。● 修検/月~土曜日(祝日除く) ● 卒検/毎日
● 各検定・仮免学科試験など1回の不合格につき3日前後、卒業日が延びることがあります。
● 卒業日の教習所解放時間は13:00の予定です。帰りのチケットは現地でご購入ください。
● 高速教習はシミュレーターとなります。
● オンライン学科教習を受講の際、Wi-Fi接続可能な施設でも使用環境によっては接続できなくなる場合があります。パケット通信接続で受講した場合の通信料金は各自負担。イヤホン/カメラ付きモバイル機器をご持参ください。(学科教習は一部対面で行います。)
● 9/18の修了検定、学科試験不合格の場合は一時帰宅し9/23の戻りとなります。(交通費自己負担)
● イレズミ、タトゥーをされている方は入校できません。
● 連続教習追加料金:79,200円増(税込)

学校から一言!

東京駅より山形新幹線で約2時間、自然豊かな米沢市に到着します。米澤牛や米沢ラーメン、米沢八湯の温泉入浴も人気です。上杉の城下町米沢で、免許を取得してみませんか?心に残る思い出作りを応援します。

担当/東海林・竹田・渡部

- スタッフメモ**
- BY10 ● 028400 ● 入校2ヶ月前以降の取消は運転免許受付センターにTEL
 - AT・MT共通在庫 ● 早割はTable[予約管理情報]該当欄で○を選択
 - 手続日:10日前 ● 貸切(要予約)・同室の情報Table[予約管理情報]>[備考]欄に入力
 - 教習所窓口:新藤千恵子 ● 出発地・集合場所・時間:Table[予約管理情報]>[交通・集合情報]欄に入力

おすすめポイント! (詳細はwebサイトにてご確認ください) ※特典・イベント等は予告なく変更・中止することがあります。あらかじめご了承ください。



教習所敷地内及び敷地周辺は 全て禁煙となります

宿泊情報 (詳細はwebサイトにてご確認ください) ※バンフレット・webに掲載していない宿舎を使う場合があります。

赤湯温泉 丹波館

グループ貸切・シングル・ツイン

教習所まで	送迎バス約10分
コンビニまで	徒歩約3分
朝食	宿舎
昼食	教習所内レストラン
夕食	宿舎
バス/トイレ	共同/各部屋
洗濯機/乾燥機	共用(無料)/共用(無料)
禁煙・喫煙	全館禁煙(喫煙場所あり)
部屋タイプ	和・洋 1名~5名

※3名~5名で一部屋貸切可 (要予約)

K・D ロカンド

シングル・ツイン・自炊シングル・自炊ツイン

教習所まで	送迎バス約5分
コンビニまで	徒歩約3分
朝食	宿舎
昼食	教習所内レストラン
夕食	宿舎
バス/トイレ	各部屋/各部屋
洗濯機/乾燥機	共用(無料)/共用(無料)
禁煙・喫煙	全館禁煙(喫煙場所あり)
部屋タイプ	洋 1名または2名

温泉施設徒歩5分! 無料券お一人様8枚まで進呈!

※自炊プランは昼食のみ

ホテルルートイン米沢駅東

ホテルシングルB・ホテルツインB

教習所まで	送迎バス約20分
コンビニまで	徒歩約1分
朝食	宿舎
昼食	教習所内レストラン
夕食	宿舎
バス/トイレ	各部屋/各部屋
洗濯機/乾燥機	教習所のランドリ利用可(無料)
禁煙・喫煙	基本禁煙(喫煙希望は要相談)
部屋タイプ	洋 1名または2名

1Fに温泉大浴場があります!

その他の宿舎: [グループ貸切・シングル・ツイン] 割烹旅館さが江屋、よしのや (ビジネスホテル&旅館)、赤湯温泉升形屋 [グループ貸切・ツイン] 添川温泉しらすざむ、[ホテルツインB] フォルクローロ高畠

普通車AT料金 (大学生協でお支払いいただく金額) 単位:円(税込)

グループ貸切	ツイン	シングル	ホテルツインB	ホテルシングルB	自炊ツイン	自炊シングル
男性・女性	男性・女性	男性・女性	男性・女性	男性・女性	男性・女性	男性・女性
3食付	3食付	3食付	3食付	3食付	昼食のみ	昼食のみ
243,650	249,150	252,450	266,750	276,650	227,150	238,150
278,300	283,800	292,600	301,400	311,300	261,800	272,800
332,200	337,700	346,500	355,300	365,200	315,700	326,700
357,500	363,000	371,800	380,600	390,500	341,000	352,000
369,600	375,100	383,900	392,700	402,600	353,100	364,100

■普通車MT料金:59,400円増(税込) ■普通二輪免許所持:13,200円引(税込) ■31歳以上は11,000円追加(税込)

集合場所 (詳細はwebサイトにてご確認ください)

JR米沢駅改札11:10、JR 高畠駅11:55、他

※出発地・集合場所・時間を事前に申込窓口までお知らせください。

交通費補助 (詳細はwebサイトにてご確認ください)

1都3県21,000円、栃木15,340円、新潟6,300円、静岡以西23,000円、他

※所属生協所在地の最寄駅・バスセンターからの往復規定額を卒業時に支給。途中退校の場合は支給なし。領収書不要。

別途料金 (教習所でお支払いいただく金額)

仮免受験料1,800円(非課税)/不合格再受験の場合も必要、仮免許交付手数料1,100円(非課税)

※原付講習(希望者のみ)4,400円(税込)、長袖・長ズボン着用

保証内容 (詳細はwebサイトにてご確認ください) ※自己都合による延長は保証対象外です。

年齢	30歳まで	31歳~50歳(11,000円追加・税込)
技能教習	卒業まで保証	卒業まで保証
技能検定	卒業まで保証	卒業まで保証
宿泊	卒業予定日+5泊	卒業予定日+5泊

入校日&卒業予定日 (上段はAT卒業予定日・下段はMT卒業予定日、上記料金表の色に対応)

6月							7月							8月							9月							10月							11月													
月	火	水	木	金	土	日	月	火	水	木	金	土	日	月	火	水	木	金	土	日	月	火	水	木	金	土	日	月	火	水	木	金	土	日	月	火	水	木	金	土	日							
1	2	3	4	5	6	7	7/14	7/15	7/16	7/17	7/18	7/19	7/20	8/17	8/18	8/19	8/20	8/21	8/22	9/14	9/15	9/16	9/17	9/18	9/19	9/20	10/11	10/12	10/13	10/14	10/15	10/16	10/17	11/11	11/12	11/13	11/14	11/15	11/16	11/17								
8	9	10	11	12	13	14	6/22	6/23	6/24	6/25	6/26	6/27	6/28	7/20	7/21	7/22	7/23	7/24	7/25	8/17	8/18	8/19	8/20	8/21	8/22	8/23	9/14	9/15	9/16	9/17	9/18	9/19	9/20	10/11	10/12	10/13	10/14	10/15	10/16	10/17	11/11	11/12	11/13	11/14	11/15	11/16	11/17	
15	16	17	18	19	20	21	6/29	6/30	7/1	7/2	7/3	7/4	7/5	7/27	7/28	7/29	7/30	7/31	8/1	8/17	8/18	8/19	8/20	8/21	8/22	8/23	9/14	9/15	9/16	9/17	9/18	9/19	9/20	10/11	10/12	10/13	10/14	10/15	10/16	10/17	11/11	11/12	11/13	11/14	11/15	11/16	11/17	
22	23	24	25	26	27	28	7/6	7/7	7/8	7/9	7/10	7/11	7/12	8/3	8/4	8/5	8/6	8/7	8/8	8/17	8/18	8/19	8/20	8/21	8/22	8/23	9/14	9/15	9/16	9/17	9/18	9/19	9/20	10/11	10/12	10/13	10/14	10/15	10/16	10/17	11/11	11/12	11/13	11/14	11/15	11/16	11/17	
29	30						7/13							8/10	8/11	8/12	8/13	8/14	8/15	8/17	8/18	8/19	8/20	8/21	8/22	8/23	9/14	9/15	9/16	9/17	9/18	9/19	9/20	10/11	10/12	10/13	10/14	10/15	10/16	10/17	11/11	11/12	11/13	11/14	11/15	11/16	11/17	
8/31																																																

● 休日:年末年始、その他不定休

注意事項

- 敷地内外全面禁煙です。(電子タバコ含む)
- グループ割引は2名又は3名以上で同日入校又は同日卒業が条件です。
- グループ割引(G2)は、2名同室で6/1~7/17・9/18~11/30入校の方に限ります。
- グループ貸切は同性3名以上、ツイン・ホテルツイン・自炊ツインは同性2名一組でお申込みください。
- 普通二輪免許所持の方は日程短縮になっても差額返金はありません。(短縮分の宿泊不可)
- 入校後のMT→AT移行等で日程短縮になっても差額返金はありません。(短縮分の宿泊不可)
- 卒業予定日は教習進度により延びる場合がありますので、余裕のある日程をお選びください。
- 卒業予定日オーバーの場合、宿舎を変更していただく場合があります。
- 土・日・祝日の仮免発行はありません。● 修検/月~金曜日(祝日除く) ● 卒業/毎日
- 各検定・仮免学科試験など1回の不合格につき3日前後、卒業日が延びることがあります。
- 仮免学科試験3回不合格時は住民住所地の運転免許試験場で仮免許取得後の再入校となります。(その際の交通費・試験費用は自己負担、再入校日程は要調整)
- 卒業日の教習所解散時間は13:00~14:00の予定です。帰りのチケットは現地でご購入ください。
- 高速教習はシミュレーターとなります。
- イレズミ、タワーをされている方は教習所にお問い合わせください。
- 連続教習追加料金:88,000円(税込)、日程:4/5以降の普通車設定日。

学校から一言!

東京駅から山形新幹線で2時間ちょっと!やさしくわかりやすい指導を心掛けております。皆様のお越しをお待ちしております。

私たちがサポートします

●BY16 ●029200 ●入校2ヶ月前以降の取消は運転免許受付センターにTEL ●AT・MT共通在庫 ●手続費:14日前 ●貸切(要予約)・同室の情報はTable[予約管理情報]>[備考]欄に入力 ●教習所窓口:高橋 ●入校2ヶ月前以降の取消は運転免許受付センターにTEL ●G割はTable[予約管理情報]該当欄で○を選択 ●貸切(要予約)・同室の情報はTable[予約管理情報]>[備考]欄に入力 ●教習所窓口:高橋 ●出発地・集合場所・時間:Table[予約管理情報]>[交通・集合情報]欄に入力

宿舎は校舎に隣接!! 自慢の宿舎での合宿生活は大好評をいただいております!

山形最上ドライビングスクール

山形県
公安委員会指定

〒999-5103 新庄市大字泉田字下村西19-1 TEL 0233-25-2221 FAX 0233-25-2198

最短卒業日数 **AT車 15日~**

入校不可地域 住民票または実家がある

新庄市・最上郡内

G3 5,000円
キャッシュバック
グループ割(3人)

G6 6,000円
キャッシュバック
グループ割(6人)

G10 7,000円
キャッシュバック
グループ割(10人)

補助あり
交通費
交通費補助都参加

オンライン予約

敷地内宿舎



必ず
確認して
ください

おすすめポイント! (詳細はwebサイトにてご確認ください) ※特典・イベント等は予告なく変更・中止することがあります。あらかじめご了承ください。



宿泊情報 (詳細はwebサイトにてご確認ください) ※パンフレット・webに掲載していない宿舎を使う場合があります。

星水館

相部屋・シングル・ツイン



教習所まで	徒歩約0分
コンビニまで	徒歩約21分
朝食	宿舎
昼食	宿舎
夕食	宿舎
バス/トイレ	共同/共同
洗濯機/乾燥機	共用(無料)/共用(無料)
禁煙・喫煙	全館禁煙(喫煙場所あり)
部屋タイプ	洋・和 1名~4名

※3名~4名で一部屋貸切可(要予約)

ニューグランドホテル新庄

ホテルシングル・ホテルツイン



教習所まで	送迎バス約15分
コンビニまで	徒歩約3分
朝食	宿舎
昼食	教習所内
夕食	教習所内
バス/トイレ	各部屋/各部屋
洗濯機/乾燥機	共用(有料)/共用(有料)
禁煙・喫煙	禁煙室/リクエスト可
部屋タイプ	洋 1名~2名

※昼食・夕食場所は、教習所内宿舎「星水館」の食堂です。
※教習所~ホテルの移動は送迎バスと公共交通機関の併用になる場合があります。

普通車AT料金

(大学生協でお支払いいただく金額) 単位:円(税込)

相部屋 男性・女性 3食付	ツイン 男性・女性 3食付	シングル 男性・女性 3食付	ホテルツイン 男性・女性 3食付	ホテルシングル 男性・女性 3食付
264,000	275,000	286,000	—	—
286,000	—	—	—	—
319,000	—	—	—	—
346,500	—	—	379,500	—
357,500	—	—	—	412,500

集合場所

(詳細はwebサイトにてご確認ください)

JR新庄駅構内みどりの窓口入口前 12:45
※入校日は昼食を済ませて集合してください。

交通費補助

(詳細はwebサイトにてご確認ください)

関東以西・北海道20,000円、宮城3,750円、福島9,100円、岩手9,080円、他
※大学所在地からの規定額を卒業時に支給。途中退校の場合は支給なし。往路の領収書必要。

別途料金

(教習所でお支払いいただく金額)

仮免許受料1,800円(非課税)/不合格再受験の場合も必要。仮免許交付手数料1,100円(非課税)
※原付講習なし

保証内容

(詳細はwebサイトにてご確認ください) ※自己都合による延長は保証対象外です。

年齢	30歳まで	31歳~55歳
技能教習	卒業まで保証	規定+10時間まで保証
技能検定	卒業まで保証	規定(1回)まで保証
宿泊	卒業予定日+4泊	卒業予定日+4泊

入校日&卒業予定日

(上段はAT卒業予定日、上記料金表の色に対応)

6月							7月							8月						
月	火	水	木	金	土	日	月	火	水	木	金	土	日	月	火	水	木	金	土	日
1	2	3	4	5	6	7	7/16	7/17	7/18	7/19	7/20	7/21	7/22	8/15	8/16	8/17	8/18	8/19	8/20	8/21
8	9	10	11	12	13	14	7/23	7/24	7/25	7/26	7/27	7/28	7/29	8/22	8/23	8/24	8/25	8/26	8/27	8/28
15	16	17	18	19	20	21	7/30	7/31	8/1	8/2	8/3	8/4	8/5	8/29	8/30	8/31	9/1	9/2	9/3	9/4
22	23	24	25	26	27	28	8/6	8/7	8/8	8/9	8/10	8/11	8/12	8/31	9/1	9/2	9/3	9/4	9/5	9/6
29	30						8/13	8/14	8/15	8/16	8/17	8/18	8/19	9/7	9/8	9/9	9/10	9/11	9/12	9/13
7/14							8/20	8/21	8/22	8/23	8/24	8/25	8/26	9/14	9/15	9/16	9/17	9/18	9/19	9/20
							8/27	8/28	8/29	8/30	8/31	9/1	9/2	9/21	9/22	9/23	9/24	9/25	9/26	9/27
							9/3	9/4	9/5	9/6	9/7	9/8	9/9	9/28	9/29	9/30	10/1	10/2	10/3	10/4
							9/10	9/11	9/12	9/13	9/14	9/15	9/16	10/5	10/6	10/7	10/8	10/9	10/10	10/11
							9/17	9/18	9/19	9/20	9/21	9/22	9/23	10/12	10/13	10/14	10/15	10/16	10/17	10/18
							9/24	9/25	9/26	9/27	9/28	9/29	9/30	10/19	10/20	10/21	10/22	10/23	10/24	10/25
							9/31	10/1	10/2	10/3	10/4	10/5	10/6	10/26	10/27	10/28	10/29	10/30	10/31	11/1
							10/7	10/8	10/9	10/10	10/11	10/12	10/13	11/2	11/3	11/4	11/5	11/6	11/7	11/8
							10/14	10/15	10/16	10/17	10/18	10/19	10/20	11/9	11/10	11/11	11/12	11/13	11/14	11/15
							10/21	10/22	10/23	10/24	10/25	10/26	10/27	11/16	11/17	11/18	11/19	11/20	11/21	11/22
							10/28	10/29	10/30	10/31	11/1	11/2	11/3	11/23	11/24	11/25	11/26	11/27	11/28	11/29
							11/4	11/5	11/6	11/7	11/8	11/9	11/10	11/30	12/1	12/2	12/3	12/4	12/5	12/6
							11/11	11/12	11/13	11/14	11/15	11/16	11/17	12/11	12/12	12/13	12/14	12/15	12/16	12/17
							11/18	11/19	11/20	11/21	11/22	11/23	11/24	12/18	12/19	12/20	12/21	12/22	12/23	12/24
							11/25	11/26	11/27	11/28	11/29	11/30	12/1	12/25	12/26	12/27	12/28	12/29	12/30	12/31

●定休日:GW(5/3~5/5)、年末年始(12/30~1/5)、その他不定休

- グループ割引は3名以上・6名以上・10名以上で同時申込・同時入校が条件です。
- ツインは同性同車種2名一組でお申込みください。
- 普通二輪免許所持の方は日程短縮になっても差額返金はありません。(短縮分の宿泊不可)
- 一時帰宅された場合、再入校日の日程によっては追加料金が発生することがあります。
- 卒業予定日は教習進度により延びる場合がありますので、余裕のある日程をお選びください。
- 卒業予定日オーバーの場合、宿舎を変更していただく場合があります。
- 土・日・祝日の仮免許発行はありません。●修検/月~金曜日(祝日除く) ●卒検/月~土曜日
- 各検定・仮免学科試験など1回の不合格につき3日前後、卒業日が延びることがあります。
- 仮免学科試験3回不合格時は住民票住所地の運転免許試験場で仮免許取得後の再入校となります。(その際の交通費・試験費用は自己負担、再入校日程は要調整)
- 卒業日の教習所解散時間は14:20の予定です。帰りのチケットは現地でご購入ください。
- 高速教習は実車(天候・道路規制によりシミュレーター)となります。
- ホテルシングルは8/4入校、ホテルツインは8/27入校のみ設定。
- シングル・ツインは7/15~9/11の設定なし。
- イレズミ、タトゥーをされている方は入校できません。

学校から一言!

東京駅から山形新幹線で乗換え無しの終着駅、山形県新庄市にあり、自慢の宿舎は「綺麗!快適!」と高い評価をいただいております。皆様の運転免許取得と快適な合宿生活を全スタッフがサポートさせていただきます。



担当 海藤

- BY15 ●Q23700 ●入校2ヶ月前以降の取消は運転免許受付センターにTEL
- 手仕舞日:14日前 ●G割はTable[予約管理情報]該当欄で○を選択
- 教習所窓口:鈴木・海藤 ●貸切(要予約)・同室の情報はTable[予約管理情報]>[備考]欄に入力

確かな教習と温かいサービスで皆様を応援します。

新庄第一自動車学校

山形県
公安委員会指定

〒996-0041 新庄市鳥越929-1 TEL 0233-22-3912 FAX 0233-22-3576

早割 5,000円
早割

コンビニ
20分

補助あり 交通費
交通費補助額多額



必ず
確認して
ください

最短卒業日数 **AT車 15日~**

入校不可地域 現住所または住民票または実家がある **新庄市・最上郡内**

おすすめポイント! (詳細はwebサイトにてご確認ください) ※特典・イベント等は予告なく変更・中止することがあります。あらかじめご了承ください。



宿泊情報 (詳細はwebサイトにてご確認ください) ※パンフレット・webに掲載していない宿舎を使う場合があります。

ホテルフジ

ホテルツイン・ホテルシングル



無線LAN
WiFi
男女

教習所まで	徒歩約7分
コンビニまで	徒歩約3分
朝食	宿舎
昼食	教習所内
夕食	宿舎
バス/トイレ	各部屋/各部屋
洗濯機/乾燥機	共用(有料)/共用(有料)
禁煙・喫煙	禁煙対応不可
部屋タイプ	洋 1名~2名

普通車AT料金

(大学生協でお支払いいただく金額) 単位:円(税込)

ホテルツイン 男性・女性 3食付	ホテルシングル 男性・女性 3食付
247,500	247,500
258,500	—
327,800	—
346,500	—

■普通二輪免許所持:5,500円引(税込)

入校日&卒業予定日

(上段はAT卒業予定日、上記料金表の色に対応)

6月							7月							8月						
月	火	水	木	金	土	日	月	火	水	木	金	土	日	月	火	水	木	金	土	日
1	2	3	4	5	6	7	1	2	3	4	5									
	6/16		6/18					7/16												
8	9	10	11	12	13	14	6	7	8	9	10	11	12	3	4	5	6	7	8	9
	6/23		6/25					7/21		7/23					8/18		8/20			
15	16	17	18	19	20	21	13	14	15	16	17	18	19	10	11	12	13	14	15	16
	6/30		7/2					7/30							8/25		8/27			
22	23	24	25	26	27	28	20	21	22	23	24	25	26	17	18	19	20	21	22	23
	7/7		7/9					8/4		8/6					9/1		9/3			
29	30						27	28	29	30	31			24	25	26	27	28	29	30
	7/14							8/11		8/13					9/8		9/10			
9月							10月							11月						
月	火	水	木	金	土	日	月	火	水	木	金	土	日	月	火	水	木	金	土	日
8/31	1	2	3	4	5	6								2	3	4	5	6	7	8
	9/15		9/17							10/15					11/17		11/19			
7	8	9	10	11	12	13	5	6	7	8	9	10	11	9	10	11	12	13	14	15
	9/22		9/24							10/22					11/24		11/26			
14	15	16	17	18	19	20	12	13	14	15	16	17	18	16	17	18	19	20	21	22
								10/27		10/29							12/3			
21	22	23	24	25	26	27	19	20	21	22	23	24	25	23	24	25	26	27	28	29
	10/6		10/8					11/3		11/5					12/8		12/10			
28	29	30					26	27	28	29	30	31	11/1	30						
	10/13							11/10		11/12										

●定休日:年末年始(12/28-1/5)、その他不定休

集合場所

(詳細はwebサイトにてご確認ください)

JR新庄駅改札口前 新庄祭り「やたい」が飾られている場所 13:35
※入校日は昼食を済ませて集合してください。

交通費補助

(詳細はwebサイトにてご確認ください)

往復上限26,000円
※大学所在地からの規定額を卒業時に支給。途中退校の場合は支給なし。領収書不要。

別途料金

(教習所でお支払いいただく金額)

仮免受験料1,800円(非課税)/不合格再受験の場合も必要、仮免交付手数料1,100円(非課税)
※原付講習料(希望者のみ)4,400円(税込)、長袖・長ズボン着用

保証内容

(詳細はwebサイトにてご確認ください) ※自己都合による延長は保証対象外です。

年齢	25歳まで	26歳~60歳
技能教習	卒業まで保証	規定+3時限まで保証
技能検定	卒業まで保証	卒業まで保証
宿泊	卒業予定日+3泊	卒業予定日+3泊

●早割は6/1までにお申し込みください。

- ホテルツインは同性同車種2名一組でお申込みください。
- 普通二輪免許所持の方は日程短縮になっても差額返金はありません。(短縮分の宿泊不可)
- 一時帰宅された場合、再入校日の日程によっては追加料金が発生することがあります。
- 卒業予定日は教習進度により延びる場合がありますので、余裕のある日程をお選びください。
- 土・日・祝日の仮免発行はありません。
- 修検/月・水・金曜日(祝日除く)
- 卒検/火・木・土曜日(開散期は月・水・金曜日)
- 各検定・仮免学科試験など1回の不合格につき3日前後、卒業日が延びることがあります。
- 仮免学科試験3回不合格時は住民票住所の運転免許試験場で仮免取得後の再入校となります。(その際の交通費・試験費用は自己負担、再入校日程は要調整)
- 卒業日の教習所解散時間は13:00の予定です。帰りのチケットは現地でご購入ください。
- 高速教習はシミュレーターとなります。
- イレズミ、タトゥーをされている方は入校できません。

学校から一言!

当自動車学校は、熟練教習指導員が責任と信頼を持って指導に当たっております。新庄名物のラーメンを食べ、自然豊かな環境で運転免許を取得してみませんか! 皆様のお越しを心よりお待ちしております。



- BY20 ●023600 ●入校2ヶ月前以降の取消は運転免許受付センターにTEL
- 手続日:10日前 ●早割はTable[予約管理情報]該当欄で○を選択
- 教習所窓口:大山 ●同室の情報はTable[予約管理情報]>[備考]欄に入力

山形県 平野学園自動車学校

山形県 公安委員会指定

〒991-0063 寒河江市大字柴橋字平野2950-95 TEL 0237-86-5165 FAX 0237-86-5166

最短卒業日数 **AT車 15日~** 入校不可地域 現住所または住民票または実家がある 山形県

G3 5,000円 エキストラパック グループ割(3名) 温泉プラン 補助あり 交通費 交通費補助額参照 コンビニ(500)

必ず確認してください

おすすめポイント! (詳細はwebサイトにてご確認ください) ※特典・イベント等は予告なく変更・中止することがあります。あらかじめご了承ください。



宿泊情報 (詳細はwebサイトにてご確認ください) ※パンフレット・webに掲載していない宿舎を使う場合があります。

ホテルシンフォニー

ホテルツインA

和の空間 **客室の例**

教習所まで 送迎バス約8分
コンビニまで 徒歩約2分

朝食	宿舎
昼食	教習所内(弁当)
夕食	宿舎
バス/トイレ	各部屋/各部屋
洗濯機/乾燥機	共用(有料)/共用(有料)
禁煙・喫煙	禁煙室/リクエスト可
部屋タイプ	洋 2名

※日曜日は昼食の提供がありません。昼食代500円/食を卒業時に支給。

ホテルビューくろだ

ホテルツインB・ホテルトリプル

ホテルトリプル(一例) **毎日おいしい夕食**

教習所まで 送迎バス約25分
コンビニまで 徒歩約5分
朝食 宿舎
昼食 教習所内(弁当)
夕食 宿舎
バス/トイレ 各部屋/各部屋
洗濯機/乾燥機 共用(有料)/共用(有料)
禁煙・喫煙 全館禁煙(喫煙場あり)
部屋タイプ 洋 2名~3名

※日曜日は昼食の提供がありません。昼食代500円/食を卒業時に支給。

普通車AT料金 (大学生協でお支払いいただく金額) 単位:円(税込)

ホテルトリプル 男性・女性 3食付	ホテルツインA 男性・女性 3食付	ホテルツインB 男性・女性 3食付
310,200	319,000	310,200
349,800	358,600	349,800
376,200	385,000	376,200
393,800	399,300	393,800

■普通二輪免許所持:13,200円引(税込) ■26歳以上は11,000円追加(税込)

集合場所 (詳細はwebサイトにてご確認ください)

JR山形駅改札前11:45
※入校日は昼食を済ませて集合してください。

交通費補助 (詳細はwebサイトにてご確認ください)

1都3県20,500円、栃木16,000円、宮城3,000円、甲信・東海以西23,000円、他
※大学所在地からの規定額を卒業時に支給。途中退校の場合は支給なし。領収書不要。

別途料金 (教習所でお支払いいただく金額)

仮免許受験料1,800円(非課税)/不合格再受験の場合も必要。仮免許交付手数料1,100円(非課税)
※原付講習なし

保証内容 (詳細はwebサイトにてご確認ください) ※自己都合による延長は保証対象外です。

年齢	25歳まで	26歳以上(11,000円追加+税込)
技能教習	卒業まで保証	卒業まで保証
技能検定	卒業まで保証	卒業まで保証
宿泊	卒業予定日+3泊	卒業予定日+3泊

入校日&卒業予定日 (上段はAT卒業予定日、上記料金表の色に対応)

6月							7月							8月							9月							10月							11月																																																																																																																																																																																																																																																																																																																																																																																																																																																																																																																																																																																																																																																																																																																																																																																																																																																																																																																																																																																																																																																																																																																																																																																																																																																																																																																																																																																																																																																																																													
月	火	水	木	金	土	日	月	火	水	木	金	土	日	月	火	水	木	金	土	日	月	火	水	木	金	土	日	月	火	水	木	金	土	日	月	火	水	木	金	土	日																																																																																																																																																																																																																																																																																																																																																																																																																																																																																																																																																																																																																																																																																																																																																																																																																																																																																																																																																																																																																																																																																																																																																																																																																																																																																																																																																																																																																																																																																							
																					1	2	3	4	5	6	7	8	9	10	11	12	13	14	15	16	17	18	19	20	21	22	23	24	25	26	27	28	29	30	31	1	2	3	4	5	6	7	8	9	10	11	12	13	14	15	16	17	18	19	20	21	22	23	24	25	26	27	28	29	30	31	1	2	3	4	5	6	7	8	9	10	11	12	13	14	15	16	17	18	19	20	21	22	23	24	25	26	27	28	29	30	31	1	2	3	4	5	6	7	8	9	10	11	12	13	14	15	16	17	18	19	20	21	22	23	24	25	26	27	28	29	30	31	1	2	3	4	5	6	7	8	9	10	11	12	13	14	15	16	17	18	19	20	21	22	23	24	25	26	27	28	29	30	31	1	2	3	4	5	6	7	8	9	10	11	12	13	14	15	16	17	18	19	20	21	22	23	24	25	26	27	28	29	30	31	1	2	3	4	5	6	7	8	9	10	11	12	13	14	15	16	17	18	19	20	21	22	23	24	25	26	27	28	29	30	31	1	2	3	4	5	6	7	8	9	10	11	12	13	14	15	16	17	18	19	20	21	22	23	24	25	26	27	28	29	30	31	1	2	3	4	5	6	7	8	9	10	11	12	13	14	15	16	17	18	19	20	21	22	23	24	25	26	27	28	29	30	31	1	2	3	4	5	6	7	8	9	10	11	12	13	14	15	16	17	18	19	20	21	22	23	24	25	26	27	28	29	30	31	1	2	3	4	5	6	7	8	9	10	11	12	13	14	15	16	17	18	19	20	21	22	23	24	25	26	27	28	29	30	31	1	2	3	4	5	6	7	8	9	10	11	12	13	14	15	16	17	18	19	20	21	22	23	24	25	26	27	28	29	30	31	1	2	3	4	5	6	7	8	9	10	11	12	13	14	15	16	17	18	19	20	21	22	23	24	25	26	27	28	29	30	31	1	2	3	4	5	6	7	8	9	10	11	12	13	14	15	16	17	18	19	20	21	22	23	24	25	26	27	28	29	30	31	1	2	3	4	5	6	7	8	9	10	11	12	13	14	15	16	17	18	19	20	21	22	23	24	25	26	27	28	29	30	31	1	2	3	4	5	6	7	8	9	10	11	12	13	14	15	16	17	18	19	20	21	22	23	24	25	26	27	28	29	30	31	1	2	3	4	5	6	7	8	9	10	11	12	13	14	15	16	17	18	19	20	21	22	23	24	25	26	27	28	29	30	31	1	2	3	4	5	6	7	8	9	10	11	12	13	14	15	16	17	18	19	20	21	22	23	24	25	26	27	28	29	30	31	1	2	3	4	5	6	7	8	9	10	11	12	13	14	15	16	17	18	19	20	21	22	23	24	25	26	27	28	29	30	31	1	2	3	4	5	6	7	8	9	10	11	12	13	14	15	16	17	18	19	20	21	22	23	24	25	26	27	28	29	30	31	1	2	3	4	5	6	7	8	9	10	11	12	13	14	15	16	17	18	19	20	21	22	23	24	25	26	27	28	29	30	31	1	2	3	4	5	6	7	8	9	10	11	12	13	14	15	16	17	18	19	20	21	22	23	24	25	26	27	28	29	30	31	1	2	3	4	5	6	7	8	9	10	11	12	13	14	15	16	17	18	19	20	21	22	23	24	25	26	27	28	29	30	31	1	2	3	4	5	6	7	8	9	10	11	12	13	14	15	16	17	18	19	20	21	22	23	24	25	26	27	28	29	30	31	1	2	3	4	5	6	7	8	9	10	11	12	13	14	15	16	17	18	19	20	21	22	23	24	25	26	27	28	29	30	31	1	2	3	4	5	6	7	8	9	10	11	12	13	14	15	16	17	18	19	20	21	22	23	24	25	26	27	28	29	30	31	1	2	3	4	5	6	7	8	9	10	11	12	13	14	15	16	17	18	19	20	21	22	23	24	25	26	27	28	29	30	31	1	2	3	4	5	6	7	8	9	10	11	12	13	14	15	16	17	18	19	20	21	22	23	24	25	26	27	28	29	30	31	1	2	3	4	5	6	7	8	9	10	11	12	13	14	15	16	17	18	19	20	21	22	23	24	25	26	27	28	29	30	31	1	2	3	4	5	6	7	8	9	10	11	12	13	14	15	16	17	18	19	20	21	22	23	24	25	26	27	28	29	30	31	1	2	3	4	5	6	7	8	9	10	11	12	13	14	15	16	17	18	19	20	21	22	23	24	25	26	27	28	29	30	31	1	2	3	4	5	6	7	8	9	10	11	12	13	14	15	16	17	18	19	20	21	22	23	24	25	26	27	28	29	30	31	1	2	3	4	5	6	7	8	9	10	11	12	13	14	15	16	17	18	19	20	21	22	23	24	25	26	27	28	29	30	31	1	2	3	4	5	6	7	8	9	10	11	12	13	14	15	16	17	18	19	20	21	22	23	24	25	26	27	28	29	30	31	1	2	3	4	5	6	7	8	9	10	11	12	13	14	15	16	17	18	19	20	21	22	23	24	25	26	27	28	29	30	31	1	2	3	4	5	6	7	8	9	10	11	12	13	14	15	16	17	18	19	20	21	22	23	24	25	26	27	28	29	30	31	1	2	3	4	5	6	7	8	9	10	11	12	13	14	15	16	17	18	19	20	21	22	23	24	25	26	27	28	29	30	31	1	2	3	4	5	6	7	8	9	10	11	12	13	14	15	16	17	18	19	20	21	22	23	24	25	26	27	28	29	30	31	1	2	3	4	5	6	7	8	9	10	11	12	13	14	15	16	17	18	19	20	21	22	23	24	25	26	27	28	29	30	31	1	2	3	4	5	6	7	8	9	10	11	12	13	14	15	16	17	18	19	20	21	22	23	24	25	26	27	28	29	30	31	1	2	3	4	5	6	7	8	9	10	11	12	13	14	15	16	17	18	19	20	21	22	23	24	25	26	27	28	29	30	31	1	2	3	4	5	6	7	8	9	10	11	12	13	14	15	16	17	18	19	20	21	22	23	24	25	26	27	28	29	30	31	1	2	3	4	5	6	7	8	9	10	11	12	13	14	15	16	17	18	19	20	21	22	23	24	25	26	27	28	29	30	31	1	2	3	4	5	6	7	8	9	10	11	12	13	14	15	16	17	18	19	20	21	22	23	24	25	26	27	28	29	30	31	1	2	3	4	5	6	7	8	9	10	11	12	13	14	15	16	17	18	19	20	21	22	23	24	25	26	27	28	29	30	31	1	2	3	4	5	6	7	8	9	10	11	12	13	14	15	16	17	18	19	20	21	22	23	24	25	26	27	28	29	30	31	1	2	3	4	5	6	7	8	9	10	11	12	13	14	15	16	17	18	19	20	21	22	23	24	25	26

アットホームな雰囲気でお客さまをお待ちしております。

ヤマキドライビングカレッジ

山形県
公安委員会指定

〒994-0057 天童市石鳥居1-1-80 TEL 023-655-6677 FAX 023-655-3425

最短卒業日数

AT車 15日~

MT車 17日~

入校不可地域

現住所または住民票または実家がある

山形県村山地方

G3 5,000円
キャッシュバック
グループ割(3人)

G6 6,000円
キャッシュバック
グループ割(6人)

オンライン予約
遠征プラン

補助あり
交通費
交通費補助額多額

教地内宿泊
コンビニ割



必ず
確認して
ください

おすすめポイント!

(詳細はwebサイトにてご確認ください) ※特典・イベント等は予告なく変更・中止することがあります。あらかじめご了承ください。



学校に近い!
徒歩3分(グラン・エコー)



キレイなロビーでホッと一息



モンテディオ山形の本拠地
NDソフトスタジアム

宿泊情報

(詳細はwebサイトにてご確認ください) ※パンフレット・webに掲載していない宿舎を使う場合があります。

グラン・エコー



教習所まで	徒歩約3分
コンビニまで	徒歩約5分
朝食	宿舎
昼食	宿舎
夕食	宿舎
バス/トイレ	各部屋/各部屋
洗濯機/乾燥機	共用(有料)/共用(有料)
禁煙・喫煙	全館禁煙(喫煙場所あり)
部屋タイプ	洋 2名

いずくら



教習所まで	送迎バス約10分
コンビニまで	徒歩約10分
朝食	宿舎
昼食	グラン・エコー
夕食	宿舎
バス/トイレ	各部屋/各部屋
洗濯機/乾燥機	共用(有料)/共用(有料)
禁煙・喫煙	全館禁煙(喫煙場所あり)
部屋タイプ	洋 1名

ホテル ビューくらど



教習所まで	送迎バス約10分
コンビニまで	徒歩約10分
朝食	宿舎
昼食	グラン・エコー
夕食	宿舎
バス/トイレ	各部屋/各部屋
洗濯機/乾燥機	共用(有料)/共用(有料)
禁煙・喫煙	全館禁煙(喫煙場所あり)
部屋タイプ	洋 1名

その他の宿舎: [グループ貸切] 櫛の宿

普通車AT料金

(大学生協でお支払いいただく金額) 単位:円(税込)

グループ貸切 男性・女性 3食付	ホテルツイン 男性・女性 3食付	ホテルシングルA 男性・女性 3食付	ホテルシングルB 男性・女性 3食付
—	242,000	—	—
291,500	275,000	297,000	302,500
335,500	319,000	341,000	346,500
368,500	352,000	374,000	379,500

■普通車MT料金:27,500円増(税込) ■普通二輪免許所持:13,200円引(税込) ■26歳以上は11,000円追加(税込)

入校日&卒業予定日

(上段はAT卒業予定日・下段はMT卒業予定日、上記料金表の色に対応)

6月							7月							8月							9月							10月							11月						
月	火	水	木	金	土	日	月	火	水	木	金	土	日	月	火	水	木	金	土	日	月	火	水	木	金	土	日	月	火	水	木	金	土	日	月	火	水	木	金	土	日
1	2	3	4	5	6	7	1	2	3	4	5	6	7	1	2	3	4	5	6	7	1	2	3	4	5	6	7	1	2	3	4	5	6	7	1	2	3	4	5	6	7
8	9	10	11	12	13	14	8	9	10	11	12	13	14	8	9	10	11	12	13	14	8	9	10	11	12	13	14	8	9	10	11	12	13	14	8	9	10	11	12	13	14
15	16	17	18	19	20	21	15	16	17	18	19	20	21	15	16	17	18	19	20	21	15	16	17	18	19	20	21	15	16	17	18	19	20	21	15	16	17	18	19	20	21
22	23	24	25	26	27	28	22	23	24	25	26	27	28	22	23	24	25	26	27	28	22	23	24	25	26	27	28	22	23	24	25	26	27	28	22	23	24	25	26	27	28
29	30						29	30						29	30						29	30						29	30						29	30					
8/31	9/1	9/2	9/3	9/4	9/5	9/6	9/29	9/30	10/1	10/2	10/3	10/4	10/5	9/29	9/30	10/1	10/2	10/3	10/4	10/5	9/29	9/30	10/1	10/2	10/3	10/4	10/5	9/29	9/30	10/1	10/2	10/3	10/4	10/5	9/29	9/30	10/1	10/2	10/3	10/4	10/5

●定休日 教習所は日曜日休み(合宿生は教習あり)。年末年始

集合場所

(詳細はwebサイトにてご確認ください)

新幹線利用はJR山形駅西口タクシー乗り場前11:50、
仙山線利用の方はJR山寺駅前12:15※入校日は昼食を済ませて集合してください。

交通費補助

(詳細はwebサイトにてご確認ください)

往復上限20,840円
※大学所在地からの規定額を卒業時に支給。途中退校の場合は支給なし。領収書不要。

別途料金

(教習所でお支払いいただく金額)

仮免受験料1,800円(非課税)/不合格再受験の場合も必要。仮免許交付手数料1,100円(非課税)
※原付講習なし

保証内容

(詳細はwebサイトにてご確認ください) ※自己都合による延長は保証対象外です。

年齢	25歳まで	26歳以上(11,000円追加+税込)
技能教習	卒業まで保証	卒業まで保証
技能検定	卒業まで保証	卒業まで保証
宿泊	卒業予定日+5泊	卒業予定日+5泊

- グループ割引は3名以上又は6名以上で同時申込が条件です。
- グループ貸切は同性3名様以上、ホテルツインは同性2名一組でお申込みください。
- 入校後のMT→AT移行等で日程短縮となっても差額返金はありません。(短縮分の宿泊不可)
- 卒業予定日は教習進度により延びる場合がありますので、余裕のある日程をお選びください。
- 卒業予定日オーバーの場合、宿舎を変更していただく場合があります。
- 土・日・祝日の仮免発行はありません。
- 修検/月~金曜日(除く祝日) ●卒業/月~土曜日
- 各検定:仮免学科試験など1回の不合格につき3日前後、卒業日が延びることがあります。
- 仮免学科試験3回不合格時は住民票住所地の運転免許試験場で仮免許取得後の再入校となります。(その際の交通費・試験費用は自己負担、再入校日程は要調整)
- 卒業日の教習所解散時間は13:00の予定です。帰りのチケットは現地でご購入ください。
- 高速教習は実車(天候・道路規制によりシミュレーター)となります。
- 6/1~7/11、9/20~11/30の期間はG割引の対象外です(ホテルシングル・ホテルツイン同料金)。この期間の宿泊先は原則、グラン・エコーとなります。
- イレズミ、タトゥーをされている方は入校できません。
- 連続教習追加料金:88,000円増(税込)、日程:お問い合わせください。

学校から一言!

宅配サービス無料(手荷物1個)入校時・卒業時
手ぶらで楽チンです。(原則、佐川急便)



- BY22 ●016837
- AT-MT共通在庫
- 手仕舞日:5日前
- 教習所窓口/合宿受付係
- 入校2ヶ月前以降の取消は運転免許受付センターにTEL
- G割引はTable[予約管理情報]該当欄で○を選択
- 貸切(要予約)・同室の情報はTable[予約管理情報][備考]欄に入力

出羽自動車教習所

山形県
公安委員会指定

〒998-0004 酒田市豊里字下西割22 TEL 0234-33-1477 FAX 0234-33-5480

最短卒業日数

AT車 14日~

MT車 16日~

入校不可地域 現住所または住民票または実家がある

山形県庄内地方

G3 5,000円
キャッシュバック
グループ割(3名)

オンライン予約

補助あり
交通費
交通費補助額参照

コンビニ決済



必ず
確認して
ください

おすすめポイント!

(詳細はwebサイトにてご確認ください) ※特典・イベント等は予告なく変更・中止することがあります。あらかじめご了承ください。

女性は全プラン♥ホテルシングル泊♥



日本海ならではの海鮮丼を
食べに行こう♥



1都3県の方は夜行バスで来ると
お得♥



宿泊情報

(詳細はwebサイトにてご確認ください) ※パンフレット・webに掲載していない宿舎を使う場合があります。

D-BASE



ツイン

庄内米食べ放題▶



教習所まで	送迎バス約20分
コンビニまで	徒歩約5分
朝食	宿舎(軽食)
昼食	教習所内(弁当)
夕食	宿舎
バス/トイレ	共同/共同
洗濯機/乾燥機	共用(有料)/共用(有料)
禁煙・喫煙	全館禁煙(喫煙場所あり)
部屋タイプ	和 2名

※日曜日の昼食は500円/食を現金支給。

ホテルリッチ&ガーデン酒田



ホテルシングルE・ホテルシングルF



教習所まで	送迎バス約15分
コンビニまで	徒歩約8分
朝食	宿舎※
昼食	教習所内(弁当)
夕食	宿舎※
バス/トイレ	各部屋/各部屋
洗濯機/乾燥機	共用(有料)/共用(有料)
禁煙・喫煙	喫煙室/リクエスト可
部屋タイプ	洋 1名

※ホテルシングルFは朝夕食なし。
日曜日の昼食は500円/食を現金支給。

酒田グリーンホテル



ホテルシングルB



教習所まで	送迎バス約18分
コンビニまで	徒歩約8分
朝食	なし
昼食	教習所内(弁当)
夕食	なし
バス/トイレ	各部屋/各部屋
洗濯機/乾燥機	共用(有料)/共用(有料)
禁煙・喫煙	喫煙室のみ(消臭対応可)
部屋タイプ	洋 1名

※日曜日の昼食は500円/食を現金支給。

その他の宿舎: [ホテルシングルA] さかたセントラルホテル、[ホテルシングルC・D] ホテルイン酒田

普通車AT料金

(大学生協でお支払いいただく金額) 単位:円(税込)

ツイン	ホテルシングルA	ホテルシングルB	ホテルシングルC	ホテルシングルD	ホテルシングルE	ホテルシングルF
男性	男性・女性	男性・女性	男性・女性	男性・女性	男性・女性	男性・女性
3食付	3食付	昼食のみ	3食付	昼食のみ	3食付	昼食のみ
—	237,600	237,600	258,500	244,200	264,000	246,400
286,000	297,000	297,000	323,400	294,800	328,900	297,000
313,500	324,500	324,500	350,900	322,300	356,400	324,500
330,000	341,000	341,000	367,400	338,800	372,900	341,000
365,200	376,200	376,200	402,600	374,000	408,100	376,200

■普通車MT料金:59,400円増(税込) ■普通二輪免許所持:13,200円引(税込)

入校日&卒業予定日

(上段はAT卒業予定日・下段はMT卒業予定日、上記料金表の色に対応)

6月							7月							8月						
月	火	水	木	金	土	日	月	火	水	木	金	土	日	月	火	水	木	金	土	日
1	2	3	4	5	6	7	1	2	3	4	5	6	7	1	2	3	4	5	6	7
8	9	10	11	12	13	14	8	9	10	11	12	13	14	8	9	10	11	12	13	14
15	16	17	18	19	20	21	15	16	17	18	19	20	21	15	16	17	18	19	20	21
22	23	24	25	26	27	28	22	23	24	25	26	27	28	22	23	24	25	26	27	28
29	30						29	30	31					29	30	31				
9/31	10/1	10/2	10/3	10/4	10/5	10/6	9/31	10/1	10/2	10/3	10/4	10/5	10/6	9/31	10/1	10/2	10/3	10/4	10/5	10/6
7	8	9	10	11	12	13	7	8	9	10	11	12	13	7	8	9	10	11	12	13
14	15	16	17	18	19	20	14	15	16	17	18	19	20	14	15	16	17	18	19	20
21	22	23	24	25	26	27	21	22	23	24	25	26	27	21	22	23	24	25	26	27
28	29	30					28	29	30	31				28	29	30	31			
10/12	10/13	10/14					10/12	10/13	10/14	10/15	10/16	10/17	10/18	10/12	10/13	10/14	10/15	10/16	10/17	10/18

●定休日:GW(4/29~5/6)、年末年始、その他不定休

集合場所

(詳細はwebサイトにてご確認ください)
JR酒田駅出入口前13:05(関東方面から夜行バスご利用の方は9:45JR酒田駅出入口前集合)
※出発地・集合場所・時間を事前に申込窓口までお知らせください。
※入校日は昼食を済ませて集合してください。(関東方面から夜行バスご利用の方を除く)

交通費補助

(詳細はwebサイトにてご確認ください)
1都3県23,000円(夜行バスは13,000円+更に10,000円キャッシュバック)、
宇都宮 18,000円、新潟8,000円、仙台7,000円、関西方面(高速バス)23,000円、他
※大学所在地からの規定額を卒業時に支給。途中退校の場合は支給なし。往路の領収書必要。

別途料金

(教習所でお支払いいただく金額)
仮免受験料1,800円(非課税)/不合格再受験の場合も必要、仮免許交付手数料1,100円(非課税)
※原付講習なし

保証内容

年齢	60歳まで
技能教習	卒業まで保証
技能検定	卒業まで保証
宿泊	卒業予定日+3泊(仮免学科試験不合格時の延泊は保証外)

- グループ割引は3名以上同時申込・同時入校が条件です。
- ツインは同性2名一組でお申込みください。
- ホテルシングルAは繁忙期女性専用、閑散期男女兼用の設定です。
- 普通二輪免許所持の方は日程短縮になっても差額返金はありません。(短縮分の宿泊不可)
- 入校後のMT→AT移行等で日程短縮となっても差額返金はありません。(短縮分の宿泊不可)
- 一時帰宅された場合、再入校日の日程によっては追加料金が発生することがあります。
- 卒業予定日は教習進度により延びる場合がありますので、余裕のある日程をお選びください。
- 卒業予定日オーバーの場合、宿舎を変更していただく場合があります。
- 土・祝日の仮免発行はありません。
- 修検/月~金曜日(祝日除く) ●卒検/月~土曜日
- 各検定・仮免学科試験など1回の不合格につき3日前後、卒業日が延びることがあります。
- 仮免学科試験3回不合格時は住民票住所地の運転免許試験場で仮免許取得後の再入校となります。(その際の交通費・試験費用は自己負担、再入校日程は要調整)
- 卒業日の教習所解散時間は14:00の予定です。帰りのチケットは現地でご購入ください。
- 高速教習は実車(悪天候・道路規制時・夜間等はシミュレーター)です。
- MTの追加料金や日程はカリキュラム変更の為、変更になる場合があります。
- イレズミ、タトゥーをされている方は入校できません。

学校から一言!

仙台、東京からバスで直行OK!秋田・新潟からも電車で乗り換えなしでアクセス良。皆様の入所お待ちしております。わからないことはお気軽に質問してくださいね。



担当/友野

- BY09 ●016845
- AT・MT共通在庫
- 手続日:14日前
- 入校地・集合場所・時間:Table[予約管理情報]>[交通・集合情報]欄に入力
- 教習所窓口事務
- 入校2ヶ月前以降の取消は運転免許受付センターにTEL
- G割はTable[予約管理情報]該当欄で○を選択
- 在庫は「ツイン(男性)」のみ。他は問合せ。

おすすめポイント! (詳細はwebサイトにてご確認ください) ※特典・イベント等は予告なく変更・中止することがあります。あらかじめご了承ください。

毎週土曜日は、海鮮ランチ!

教習の合間に気分をリフレッシュ!

宿泊情報 (詳細はwebサイトにてご確認ください) ※パンフレット・webに掲載していない宿舎を使う場合があります。

学校宿舎グランド

相部屋A・グループ貸切A・シングルA・ツインA

教習所まで コンビニまで 送迎バス約25分 徒歩約15分

朝食 夕食 宿舎 教習所内

バス・トイレ 各部屋/各部屋

洗濯機/乾燥機 共有(有料)/共有(有料)

禁煙・喫煙 全館禁煙(喫煙場所あり)

部屋タイプ 和1名~3名

※休校日・日曜日の昼食代は現金支給(500円/食)

※他校日・日曜日の昼食代は現金支給(500円/食)

その他の宿舎: [シングルB・ツインB女性]シーバード、[ホテルA]ホテルイン酒田、[ホテルB]さかたセントラルホテル、[グループ貸切C]酒田ステーションホテル

ホテルリッチ&ガーデン酒田

教習所まで コンビニまで 送迎バス約7分 徒歩約7分

朝食 夕食 宿舎 教習所内

バス・トイレ 各部屋/各部屋

洗濯機/乾燥機 共有(有料)/共有(有料)

禁煙・喫煙 全館禁煙(喫煙場所あり)

部屋タイプ 洋1名または2名

※休校日・日曜日の昼食代は現金支給(500円/食)

普通車AT料金 (大学生協でお支払いいただく金額) 単位:円(税込)

相部屋A 男性 3食付	グループ貸切A 男性 3食付	ツインA 男性 3食付	シングルA 男性 3食付	ツインB 女性 3食付	シングルB 女性 3食付	グループ貸切C 男性・女性 3食付	ホテルシングルA 男性・女性 昼食のみ	ホテルシングルB 男性・女性 3食付
—	—	—	224,000	—	224,000	—	255,000	262,000
220,000	248,000	254,000	—	254,000	264,000	254,000	265,000	272,000
260,000	288,000	294,000	—	294,000	304,000	294,000	305,000	312,000
290,000	318,000	324,000	—	324,000	334,000	324,000	335,000	342,000
310,000	338,000	344,000	—	344,000	354,000	344,000	355,000	362,000
330,000	358,000	364,000	—	364,000	374,000	364,000	375,000	382,000

■普通二輪免許所持: 16,500円引(税込)

集合場所 JR酒田駅改札口前13:05

※入校日は昼食を済ませて集合してください。

※直接教習所に来られる場合は事前にお知らせください。

交通費補助 1都3県20,000円・新潟7,000円(村上市:3,000円)、宮城6,000円・関東以西20,000円、他

(詳細はwebサイトにてご確認ください)

※規定額を卒業時に支給、途中退校は支給なし。領収書不要。

別途料金 仮免受験料1,800円(非課税) / 不合格再受験の場合も必要、仮免許交付手数料1,100円(非課税)

(教習所でお支払いいただく金額)

※原付講習なし

保証内容 (詳細はwebサイトにてご確認ください) ※自己都合による延長は保証対象外です。

年齢	30歳まで
技能教習	卒業まで保証
技能検定	卒業まで保証
宿泊	卒業予定日+5泊

入校日&卒業予定日 (上段はAT卒業予定日、上記料金表の色に対応) ※6月・10月・11月の入校日はwebサイトにてご確認ください。

7月							8月							9月							
月	火	水	木	金	土	日	月	火	水	木	金	土	日	月	火	水	木	金	土	日	
		1	2	3	4	5						1	2	8/31							
		7/15	7/16	7/17	7/18	7/19	8/1	8/2	8/3	8/4	8/5	8/6	8/7	9/1	9/2	9/3	9/4	9/5	9/6	9/7	
6	7	8	9	10	11	12	8/18	8/19	8/20	8/21	8/22	8/23	8/24	9/8	9/9	9/10	9/11	9/12	9/13		
13	14	15	16	17	18	19	8/25	8/26	8/27	8/28	8/29	8/30	8/31	10/1	10/2	10/3	10/4	10/5	10/6		
20	21	22	23	24	25	26	9/1	9/2	9/3	9/4	9/5	9/6	9/7	10/7	10/8	10/9	10/10	10/11	10/12		
27	28	29	30	31			9/8	9/9	9/10	9/11	9/12	9/13	9/14	10/13	10/14	10/15	10/16	10/17	10/18		

●休校日:日曜日・祝日(2月・3月・8月・9月の繁忙期は変更あり)、GW(4/26~5/6)、年末年始、その他不定休

注意事項

- ツイン・ホテルツインは同性同種2名一組でお申込みください。
- グループ貸切は同性3名~4名でお申込みください。
- 相部屋は他の教習生と同居になります。グループで相部屋をお申し込みの場合でも同居にならないことがあります。
- ホテルツインA・BはホテルシングルA・Bと同料金です。(但し5/1~7/15・10/1~10/31は設定なし)
- 期間中、部屋の移動をお願いすることがあります。ご了承ください。
- 普通二輪免許所持の方は日程短縮にも差額返金はありません。(短縮分の宿泊不可)
- 卒業予定日は教習進度により延びる場合がありますので、余裕のある日程をお選びください。
- 卒業予定日オーバーの場合、宿舍を変更していただく場合があります。
- 土・祝日の仮免発行はありません。●修検/月~金曜日(祝日除く) ●卒検/月~土曜日
- 各検定・仮免学科試験など1回の不合格につき3日前後、卒業日が延びることがあります。
- 仮免学科試験3回不合格時は住民票住所地の運転免許試験場で仮免許取得後の再入校となります。(その際の交通費・試験費用は自己負担、再入校日程は要調整)
- 卒業日の教習所解散時間は13:20の予定です。帰りのチケットは現地でご購入ください。
- 高速教習はシミュレーターとなります。
- イレズミ、タトゥーされている方は教習所にお問い合わせください。

キャンセル料

- BY19 ●049000
- 手仕舞日:7日前
- 貸切(要予約)・同室の情報:Table[予約管理情報]>[備考]欄に入力
- 教習所窓口:長澤
- 入校2ヶ月前以降の取消は運転免許受付センターにTEL
- 貸切(要予約)・同室の情報:Table[予約管理情報]>[備考]欄に入力
- 在庫はすべて問合せ

おすすめポイント! (詳細はwebサイトにてご確認ください) ※特典・イベント等は予告なく変更・中止することがあります。あらかじめご了承ください。

毎週土曜日はお寿司ランチ!!

おいしい

宿泊情報 (詳細はwebサイトにてご確認ください) ※パンフレット・webに掲載していない宿舎を使う場合があります。

学校宿舎グランド

相部屋・グループ貸切・シングル・ツイン

教習所まで コンビニまで 送迎バス約20分 徒歩約7分

朝食 夕食 宿舎 教習所内

バス・トイレ 各部屋/各部屋

洗濯機/乾燥機 共有(有料)/共有(有料)

禁煙・喫煙 全館禁煙(喫煙場所あり)

部屋タイプ 和1名~3名

※休校日・日曜日の昼食代は現金支給(500円/食)

※他校日・日曜日の昼食代は現金支給(500円/食)

その他の宿舎: [シングル・ツイン女性]シーバード、[ホテルA]ホテルイン鶴岡・ルートイン鶴岡、[ホテルB]ホテルイン鶴岡

ホテルルートイン鶴岡インター

教習所まで コンビニまで 徒歩約5分 徒歩約3分

朝食 夕食 宿舎 教習所内

バス・トイレ 各部屋/各部屋

洗濯機/乾燥機 共有(有料)/共有(有料)

禁煙・喫煙 全館禁煙(喫煙場所あり)

部屋タイプ 洋1名または2名

※休校日・日曜日の昼食代は現金支給(500円/食)

普通車AT料金 (大学生協でお支払いいただく金額) 単位:円(税込)

相部屋	グループ貸切	ツイン	シングル	シングル	ホテルツインA	ホテルシングルA	ホテルツインB	ホテルシングルB
男性 3食付	男性 3食付	男性・女性 3食付	男性 3食付	女性 3食付	男性・女性 3食付	男性・女性 3食付	男性・女性 朝食のみ	男性・女性 3食付
—	—	—	224,000	—	—	262,000	—	255,000
220,000	248,000	254,000	—	264,000	272,000	272,000	265,000	265,000
260,000	288,000	294,000	—	304,000	312,000	312,000	305,000	305,000
290,000	318,000	324,000	—	334,000	342,000	342,000	335,000	335,000
310,000	338,000	344,000	—	354,000	362,000	362,000	355,000	355,000
330,000	358,000	364,000	—	374,000	382,000	382,000	375,000	375,000

■普通二輪免許所持: 16,500円引(税込)

集合場所 JR鶴岡駅前いなほ像モニュメント前12:50、庄内観光物産館12:35

※入校日は昼食を済ませて集合してください。

※出発地・集合場所・時間を事前に申込窓口までお知らせください。

交通費補助 1都3県20,000円・新潟7,000円・宮城6,000円・関東以西20,000円、他

(詳細はwebサイトにてご確認ください)

※規定額を卒業時に支給、途中退校は支給なし。領収書不要。

別途料金 仮免受験料1,800円(非課税) / 不合格再受験の場合も必要、仮免許交付手数料1,100円(非課税)

(教習所でお支払いいただく金額)

※原付講習なし

保証内容 (詳細はwebサイトにてご確認ください) ※自己都合による延長は保証対象外です。

年齢	30歳まで
技能教習	卒業まで保証
技能検定	卒業まで保証
宿泊	卒業予定日+5泊

入校日&卒業予定日 (上段はAT卒業予定日、上記料金表の色に対応) ※6月・10月・11月の入校日はwebサイトにてご確認ください。

7月							8月							9月							
月	火	水	木	金	土	日	月	火	水	木	金	土	日	月	火	水	木	金	土	日	
		7/15	7/16	7/17	7/18	7/19						1	2	8/31							
		7/22	7/23	7/24	7/25	7/26	8/18	8/19	8/20	8/21	8/22	8/23	8/24	9/1	9/2	9/3	9/4	9/5	9/6	9/7	
6	7	8	9	10	11	12	8/25	8/26	8/27	8/28	8/29	8/30	8/31	10/1	10/2	10/3	10/4	10/5	10/6		
13	14	15	16	17	18	19	9/1	9/2	9/3	9/4	9/5	9/6	9/7	10/7	10/8	10/9	10/10	10/11	10/12		
20	21	22	23	24	25	26	9/8	9/9	9/10	9/11	9/12	9/13	9/14	10/13	10/14	10/15	10/16	10/17	10/18		
27	28	29	30	31			9/15	9/16	9/17	9/18	9/19	9/20	9/21	10/19	10/20	10/21	10/22	10/23	10/24		

●休校日:日曜日・祝日(繁忙期は変更あり)、年末年始(12/28~1/4)、その他不定休

注意事項

- ツイン・ホテルツインは同性同種2名一組でお申込みください。
- グループ貸切は同性3名~4名でお申込みください。
- 相部屋は他の教習生と同居になります。グループで相部屋をお申し込みの場合でも同居にならないことがあります。
- 期間中、部屋の移動をお願いすることがあります。ご了承ください。
- 普通二輪免許所持の方は日程短縮にも差額返金はありません。(短縮分の宿泊不可)
- 卒業予定日は教習進度により延びる場合がありますので、余裕のある日程をお選びください。
- 卒業予定日オーバーの場合、宿舍を変更していただく場合があります。
- 土・祝日の仮免発行はありません。●修検/月~金曜日(祝日除く) ●卒検/月~土曜日
- 各検定・仮免学科試験など1回の不合格につき3日前後、卒業日が延びることがあります。
- 仮免学科試験3回不合格時は住民票住所地の運転免許試験場で仮免許取得後の再入校となります。(その際の交通費・試験費用は自己負担、再入校日程は要調整)
- 卒業日の教習所解散時間は15:30の予定です。帰りのチケットは現地でご購入ください。
- 高速教習はシミュレーターとなります。
- イレズミ、タトゥーされている方は教習所にお問い合わせください。

キャンセル料

- BY08 ●697100
- 手仕舞日:7日前
- 貸切(要予約)・同室の情報:Table[予約管理情報]>[備考]欄に入力
- 教習所窓口:須田 成澤
- 入校2ヶ月前以降の取消は運転免許受付センターにTEL
- 貸切(要予約)・同室の情報:Table[予約管理情報]>[備考]欄に入力
- 出発地・集合場所・時間をTable[予約管理情報]>[交通・集合情報]欄に入力

かんとう
関東自動車学校 山形県公安委員会指定

〒999-7781 東田川郡庄内町余目字船塚17-1 TEL 0234-43-2327 FAX 0234-43-2349



必ず
確認して
ください

最短卒業日数 **AT車 15日**~ 入校不可地域 現住所または住民票または実家がある 山形県庄内地方

おすすめポイント!

(詳細はwebサイトにてご確認ください) ※特典・イベント等は予告なく変更・中止することがあります。あらかじめご了承ください。



宿泊情報

(詳細はwebサイトにてご確認ください) ※パンフレット・webに掲載していない宿舎を使う場合があります。

学校宿舎グランド

相部屋A・グループA・シングルA・ツインA	教習所まで コンビニまで	送迎バス約25分 徒歩約15分
朝食	夕食	教習所内
バス・トイレ	洗濯機・乾燥機	共用(有料)/共用(有料)
禁煙・喫煙	部屋タイプ	和 1名~4名

学校宿舎シーバード

シングルB・ツインB	教習所まで コンビニまで	送迎バス約25分 徒歩約15分
朝食	夕食	教習所内
バス・トイレ	洗濯機・乾燥機	共用(有料)/共用(有料)
禁煙・喫煙	部屋タイプ	洋 1名~2名

※休校日・日曜日の昼食代は現金支給(500円/食) ※休校日・日曜日の昼食代は現金支給(500円/食)
その他の宿舎:ホテルイン酒田、さかたセントラルホテル、酒田ステーションホテル、ホテルリッチ&ガーデン酒田、酒田グリーンホテル(プランはWEB参照)

普通車AT料金 (大学生協でお支払いいただく金額) 単位:円(税込)

グループ貸切A	相部屋A	ツインA	シングルA	ツインB	シングルB	グループ貸切C	ホテルシングルA	ホテルシングルB
男性 3食付	男性 3食付	男性 3食付	男性 3食付	女性 3食付	女性 3食付	男性・女性 3食付	男性・女性 昼食のみ	男性・女性 3食付
—	—	—	224,000	—	224,000	—	255,000	262,000
248,000	220,000	254,000	—	254,000	264,000	254,000	265,000	272,000
288,000	260,000	294,000	—	294,000	304,000	294,000	305,000	312,000
318,000	290,000	324,000	—	324,000	334,000	324,000	335,000	342,000
338,000	310,000	344,000	—	344,000	354,000	344,000	355,000	362,000
358,000	330,000	364,000	—	364,000	374,000	364,000	375,000	382,000

■普通二輪免許所持: 16,500円引(税込)

集合場所

JR余目駅13:00

※余目駅での停車時間が非常に短いので降車準備をお早めをお願いします。※入校日は昼食を添わせて集合してください。※直接教習所に来られる場合は、事前にお知らせください。

交通費補助

1都3県20,000円、新潟7,000円、宮城6,000円、関東以西20,000円、他

(詳細はwebサイトにてご確認ください) ※規定額を卒業時に支給。途中退校は支給なし。領収書不要。

別途料金

仮免受験料1,800円(非課税) / 不合格再受験の場合も必要、
仮免許交付手数料1,100円(非課税)
(教習所でお支払いいただく金額) ※原付講習なし

保証内容

年齢	30歳まで
技能教習	卒業まで保証
技能検定	卒業まで保証
宿泊	卒業予定日+6泊

※自己都合による延長は保証対象外です。

注意事項

- ツイン・ホテルツインは同性同車種2名一組でお申込みください。
- グループ貸切Aは同性3名~4名、グループ貸切Cは同性2名~4名でお申込みください。
- 相部屋は他の教習生と同室になります。グループで相部屋をお申し込みの場合でも同室にならないことがあります。
- ホテルツインA・BはホテルシングルA・Bと同料金です。(但し4/1~7/15・9/12~10/31は設定なし)
- 期間中、部屋の移動をお願いすることがあります。ご了承ください。
- 普通二輪免許所持の方は日程短縮になっても差額返金はありません。(短縮分の宿泊不可)
- 卒業予定日は教習進度により延びる場合がありますので、余裕のある日程をお選びください。
- 卒業予定日オーバーの場合、宿舎を変更していただく場合があります。
- 土・日・祝日の仮免発行はありません。●修検/月~金曜日(祝日除く) ●卒検/月~土曜日
- 各検定・仮免学科試験など1回の不合格につき3日前後、卒業日が延びることがあります。
- 仮免学科試験3回不合格時は住民票住所地の運転免許試験場で仮免許取得後の再入校となります。(その際の交通費・試験費用は自己負担、再入校日程は要調整)
- 卒業日の教習所解散時間は14:00の予定です。帰りのチケットは現地でご購入ください。
- 高速教習はシミュレーターとなります。●イレズミ、タトゥーされている方は教習所にお問い合わせください。

- BY18 ●026700 ●入校2ヶ月前以降の取消は運転免許受付センターにTEL
- 手仕舞日:7日前 ●貸切(要予約)・同室の情報はこちら【予約管理情報】>【備考】欄に入力
- 教習所窓口:佐藤 ●在庫はすべて問合せ

入校日&卒業予定日

(上段はAT卒業予定日、上記料金表の色に対応) ※6月・10月・11月の入校日はwebサイトにてご確認ください。

7月							8月							9月						
月	火	水	木	金	土	日	月	火	水	木	金	土	日	月	火	水	木	金	土	日
			1	2	3	4	5													
			7/16	7/17																
6	7	8	9	10	11	12	3	4	5	6	7	8	9	7	8	9	10	11	12	13
	7/22		7/24				8/18		8/20	8/21				9/22	9/23				9/25	
13	14	15	16	17	18	19	10	11	12	13	14	15	16	14	15	16	17	18	19	20
	7/29	7/30	7/31				8/25	8/26		8/28									10/2	10/3
20	21	22	23	24	25	26	17	18	19	20	21	22	23	21	22	23	24	25	26	27
	8/4	8/5		8/7			9/1	9/2		9/4				10/6	10/7				10/9	
27	28	29	30	31			24	25	26	27	28	29	30	28	29	30				
	8/11	8/12		8/14			9/8	9/9		9/11				10/14	10/15					

●定休日:日曜日・祝日(2月・3月・8月・9月の繁忙期は変更あり)、GW(4/26~4/29/5/1~5/6)、年末年始(12/28~1/5)、その他不定休

免許を取ったら旅に出よう!

大学生協 **「旅行Web直」**

国内・海外旅行、アソビュー
WILLER高速バス&フェリー
予約はここから!

みんなの学生生活を輝かせる旅行が、ココにある!

- Point1** 大学生協Webサイト申込み限定「大学生協特典」があるぞ!
- Point2** 提携旅行会社3社の商品を24時間検索・申込みできる!
- Point3** 出発地・目的地・日数などで絞り込み検索できる!(国内旅行)
- Point4** 価格変動型旅行商品の最安値が選べる!

生協のお店にいなくても
スマホ・PCから直接申込みができます!

大学生協 web直 検索



アソビュー

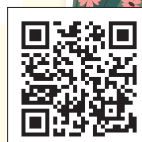

国内旅行・海外旅行



WILLERバス



ひがし ね
東根自動車学校

山形県
公安委員会指定

〒999-3716 東根市大字蟹沢字上縄目1843-1 TEL 0237-43-2400 FAX 0237-43-6229

補助あり
交通費
交通費補助備付金

運転プラン

コンビニ



必ず
確認して
ください

最短卒業日数 **AT車 15日**~

入校不可地域 現住所または住民票または実家または本籍がある **山形県内**

おすすめポイント! (詳細はwebサイトにてご確認ください) ※特典・イベント等は予告なく変更・中止することがあります。あらかじめご了承ください。



宿泊情報 (詳細はwebサイトにてご確認ください) ※パンフレット・webに掲載していない宿舎を使う場合があります。

ドミトル東根

Wi-Fi 男性 女性

シングル	教習所まで コンビニまで	送迎バス約3分 徒歩約1分
	朝食	なし
	昼食	教習所内(弁当)
	夕食	なし
	バス/トイレ	共同/共同
	洗濯機/乾燥機	共用(無料)/共用(無料)
	禁煙・喫煙	全館禁煙(喫煙場所あり)
	部屋タイプ	洋1名

エアポートホテル

Wi-Fi 男性 女性

ホテルシングルA・ホテルツインA	教習所まで コンビニまで	送迎バス約15分 徒歩約15分
	朝食	宿舎
	昼食	教習所内(弁当)
	夕食	宿舎
	バス/トイレ	各部屋/各部屋
	洗濯機/乾燥機	共用(無料)/共用(無料)
	禁煙・喫煙	禁煙/リクエスト可
	部屋タイプ	洋1~2名

村山西口ホテル

Wi-Fi 男性 女性

ホテルシングルB・ホテルツインB・ホテルトリプルB	教習所まで コンビニまで	送迎バス約15分 徒歩約3分
	朝食	宿舎
	昼食	教習所内(弁当)
	夕食	宿舎
	バス/トイレ	各部屋/各部屋
	洗濯機/乾燥機	共用(無料)/共用(無料)
	禁煙・喫煙	全館禁煙(喫煙場所あり)
	部屋タイプ	洋1~3名

その他の宿舎: [ホテルツインC・ホテルシングルC] ホテルビューくらだ

普通車AT料金 (大学生協でお支払いいただく金額) 単位:円(税込)

シングル	ホテルツインA	ホテルシングルA	ホテルトリプルB	ホテルツインB	ホテルシングルB	ホテルツインC	ホテルシングルC
男性・女性	男性・女性	男性・女性	男性・女性	男性・女性	男性・女性	男性・女性	男性・女性
昼食のみ	3食付	3食付	3食付	3食付	3食付	3食付	3食付
235,000	268,000	273,000	265,000	270,000	280,000	294,000	299,000
280,000	323,000	329,000	339,000	344,000	349,000	349,000	354,000
323,000	339,000	344,000	359,000	367,000	372,000	372,000	377,000
379,000	401,000	406,000	416,000	423,000	428,000	428,000	433,000

■普通二輪免許所持:11,000円引(税込)

入校日&卒業予定日 (上段はAT卒業予定日、上記料金表の色に対応)

6月							7月							8月							9月							10月							11月						
月	火	水	木	金	土	日	月	火	水	木	金	土	日	月	火	水	木	金	土	日	月	火	水	木	金	土	日	月	火	水	木	金	土	日	月	火	水	木	金	土	日
1	2	3	4	5	6	7	1	2	3	4	5	6	7	1	2	3	4	5	6	7	1	2	3	4	5	6	7	1	2	3	4	5	6	7	1	2	3	4	5	6	7
8	9	10	11	12	13	14	8	9	10	11	12	13	14	8	9	10	11	12	13	14	8	9	10	11	12	13	14	8	9	10	11	12	13	14	8	9	10	11	12	13	14
15	16	17	18	19	20	21	15	16	17	18	19	20	21	15	16	17	18	19	20	21	15	16	17	18	19	20	21	15	16	17	18	19	20	21	15	16	17	18	19	20	21
22	23	24	25	26	27	28	22	23	24	25	26	27	28	22	23	24	25	26	27	28	22	23	24	25	26	27	28	22	23	24	25	26	27	28	22	23	24	25	26	27	28
29	30						29	30						29	30						29	30						29	30						29	30					

●定休日:GW(4/29-5/3~5/6)、年末年始、その他不定休

集合場所 (詳細はwebサイトにてご確認ください)

さくらば東根駅西口 12:10、さくらば東根駅バス停(東口) 12:15
※入校日の昼食はつきません。各自でご用意ください。

交通費補助 (詳細はwebサイトにてご確認ください)

往復上限20,000円
※住民票を基準に規定額を卒業時に支給します。途中退校の場合は支給なし。往路分の領収書必要。

別途料金 (教習所でお支払いいただく金額)

仮免受験料1,800円(非課税) / 不合格再受験の場合も必要、仮免許交付手数料1,100円(非課税)
※原付講習なし

保証内容 (詳細はwebサイトにてご確認ください) ※自己都合による延長は保証対象外です。

年齢	25歳以下	26歳~39歳
技能教習	卒業まで保証	規定+5時限まで保証
技能検定	卒業まで保証	卒業まで保証
宿泊	卒業まで保証	卒業予定日+3泊

- ホテルツインは同性2名一組・ホテルトリプルは同性3名一組でお申込みください。
- 普通二輪免許所持の方は日程短縮になって差額返金はありません。(短縮分の宿泊不可)
- 卒業予定日は教習進度により延びる場合がありますので、余裕のある日程をお選びください。
- 卒業予定日オーバーの場合、宿舎を変更していただく場合があります。
- 土・日・祝日の仮免発行はありません。
- 修検/月・水・金曜日 ●卒検/火・木・土曜日
- 卒業日の教習所解散時間は13:00~14:00の予定です。帰りのチケットは現地でご購入ください。
- 高速教習は実車(天候・道路規制によりシミュレーター)となります。
- 各検定・仮免学科試験など1回の不合格につき1~3日前後、卒業日が延びることがあります。
- 仮免学科試験3回不合格時は住民票住所地の運転免許試験場で仮免許取得後の再入校となります。(その際の交通費・試験費用は自己負担、再入校日程は要調整)
- イレズミ・タトゥーをされている方は教習所にお問い合わせください。

学校から一言!

街中にある教習所!徒歩10分圏内にスーパーやジム カラオケ 映画館 ボーリング場 飲食店が多数あります。駅から近いので観光にも便利です。



- BY27 ●692310
- 手仕舞日:10日前
- 教習所窓口/合宿免許受付係
- 入校2ヶ月前以降の取消は運転免許受付センターにTEL
- 同室の情報はTable[予約管理情報]>[備考]欄に記入

十勝は北海道の魅力がてんこ盛り、そんな十勝で免許と観光はいかがですか？

幕別自動車学校

北海道
公安委員会指定

〒089-0563 中川郡幕別町千住474 TEL 0155-56-4135 FAX 0155-56-4884

最短卒業日数

AT車 18日 ~ **MT車 19日** ~

入校不可地域 現住所または住民票または実家がある 北海道(十勝管内以外は要相談)

早割 5,000円
キャッシュバック
早割

G3 5,000円
キャッシュバック
グループ割(3人)

G6 6,000円
キャッシュバック
グループ割(6人)

G10 7,000円
キャッシュバック
グループ割(10人)

補助あり
交通費
交通費補助都修

オンライン予約

温泉プラン



必ず
確認して
ください

おすすめポイント! (詳細はwebサイトにてご確認ください) ※特典・イベント等は予告なく変更・中止することがあります。あらかじめご了承ください。



宿泊情報 (詳細はwebサイトにてご確認ください) ※パンフレット・webに掲載していない宿舎を使う場合があります。

十勝幕別温泉グランヴィリオホテル



純植物性「モール温泉」
美肌効果、期待大!



教習所まで	送迎バス約5分
コンビニまで	路線バス約5分
朝食	宿舎
昼食	教習所内(弁当)
夕食	宿舎
バス/トイレ	温泉大浴場/各部屋
洗濯機/乾燥機	共用(有料)/共用(有料)
禁煙・喫煙	禁煙室/リクエスト可
部屋タイプ	和・洋 2~4名

※2名以上から一部屋貸切OK(要予約)。

ホテルパコ帯広中央



ホテルシングル・ホテルツイン



教習所まで	送迎バス約20分
コンビニまで	徒歩約3分
朝食	宿舎
昼食	教習所内(弁当)
夕食	なし
バス/トイレ	各部屋/各部屋
洗濯機/乾燥機	各部屋/各部屋
禁煙・喫煙	禁煙対応不可
部屋タイプ	洋 1名または2名

※プレミアムホテルCABIN帯広(徒歩5分)の温泉利用可。

普通車AT料金 (大学生協でお支払いいただく金額) 単位:円(税込)

相部屋 男性・女性 3食付	ホテルシングル 男性・女性 朝食のみ	ホテルツイン 男性・女性 朝食のみ
363,000	352,000	352,000
368,500	357,500	357,500
374,000	363,000	363,000

■普通車MT料金:11,000円増(税込) ■普通二輪免許所持:22,000円引(税込)

入校日&卒業予定日 (上段はAT卒業予定日・下段はMT卒業予定日、上記料金表の色に対応)

6月							7月							8月							9月							10月							11月																																																																																										
月	火	水	木	金	土	日	月	火	水	木	金	土	日	月	火	水	木	金	土	日	月	火	水	木	金	土	日	月	火	水	木	金	土	日	月	火	水	木	金	土	日																																																																																				
																					8/20	1	2	3	4	5	6	8/27	13	14	15	16	17	18	9/3	19	20	21	22	23	24	9/10	25	26	27	28	29	30	9/17	1	2	3	4	5	6	9/24	7	8	9	10	11	12	10/1	13	14	15	16	17	18	10/8	20	21	22	23	24	25	10/15	27	28	29	30			10/22							10/29							11/5							11/12							11/19							11/26						

●定休日:日曜日、GW(4/26~5/6)

集合場所 (詳細はwebサイトにてご確認ください)

JR帯広駅南口から100m「とちちプラザ」東側入り口前14:30、
とちち帯広空港到着ロビー(確定便に合わせて送迎・要事前連絡)
※出発地・集合場所・時間を事前に申込窓口までお知らせください。※入校日は昼食を済ませて集合してください。

交通費補助 (詳細はwebサイトにてご確認ください)

往復上限20,000円
※大学所在地からの規定額を卒業時に支給。途中退校の場合は支給なし。領収書不要。

別途料金 (現地でお支払いいただく金額)

仮受験料1,800円(非課税) / 不合格再受験の場合も必要、
仮免許交付手数料1,100円(非課税) ※原付講習なし

保証内容 (詳細はwebサイトにてご確認ください) ※自己都合による延長は保証対象外です。

年齢	25歳まで	26歳以上
技能教習	卒業まで保証	規定時間まで保証
技能検定	卒業まで保証	規定(1回)まで保証
宿泊	卒業予定日+5泊	卒業予定日+5泊

- 注意事項**
- 早割は6/7までにお申し込みください。
 - グループ割引は3名以上・6名以上・10名以上で同時申込が条件です。
 - ホテルツインは同性同車種2名一組でお申込みください。
 - 普通二輪免許所持の方は日程短縮になっても差額返金はありません。(短縮分の宿泊不可)
 - 一時帰宅された場合、再入校日の日程によっては追加料金が発生することがあります。
 - 卒業予定日は教習進度により延びる場合がありますので、余裕のある日程をお選びください。
 - 卒業予定日オーバーの場合、宿舎を変更していただく場合があります。
 - 土・日・祝日の仮免許発行はありません。
 - 修検/月・水・金・土曜日
 - 卒検/火・木・土曜日
 - 各検定・仮免許試験など1回の不合格につき3日前後、卒業日が延びることがあります。
 - 卒業日の教習所解散時間は18:00の予定です。(卒業当日無料宿泊可、要事前予約)
 - 高速教習は実車(天候・道路規制にシミュレーター)となります。
 - イレズミ、タワーをされている方は教習所にお問い合わせください。

学校から一言!

当校へは大学生協の組合員のみご入校頂いていますので、色々な大学の方との交流もでき、女性の方も安心・安全に合宿で免許を取得いただけます。



担当/佐野加枝

- 申し込み**
- AH21 ●060400
 - AT-MT共通在庫
 - 手仕舞日:7日前
 - 教習所窓口:高田
 - 入校2ヶ月前以降の取消は運転免許受付センターにTEL
 - 早割-G割はTable[予約管理情報]該当欄で○を選択
 - 貸切(要予約)・同室の情報はTable[予約管理情報]>[備考]欄に入力
 - 出発地・集合場所・時間:Table[予約管理情報]>[交通・集合情報]欄に入力

美しい夜景や新鮮な海の幸、街並みが人気の函館でチャレンジしてみませんか？

はこ だて ちゆう おう

函館中央自動車学校

北海道函館方面
公安委員会指定

〒041-0824 函館市西桔梗町515-1 TEL 0138-49-2231 FAX 0138-49-2232

G3 5,000円
マイナジゴバック
グループ割(8人)

オンライン学校

補助あり 交通費
交通費補助額参照

コンビニ(57)



必ず
確認して
ください

最短卒業日数

AT車 15日~

入校不可地域 現住所または住民票または実家がある

北海道(離島を除く)

おすすめポイント!

(詳細はwebサイトにてご確認ください) ※特典・イベント等は予告なく変更・中止することがあります。あらかじめご了承ください。



宿泊情報

(詳細はwebサイトにてご確認ください) ※パンフレット・webに掲載していない宿舎を使う場合があります。

ホテル法華クラブ函館

ホテルシングル



無線LAN
WiFi
男女

教習所まで	送迎バス約20分
コンビニまで	徒歩約1分
朝食	宿舎
昼食	なし
夕食	なし
バス/トイレ	各部屋/各部屋
洗濯機/乾燥機	共用(有料)/共用(有料)
禁煙・喫煙	全館禁煙(喫煙場所あり)
部屋タイプ	洋 1名

普通車AT料金

(大学生協でお支払いいただく金額) 単位:円(税込)

ホテルシングル
男性・女性
朝食のみ

352,000

418,000

集合場所

(詳細はwebサイトにてご確認ください)

航空機利用:函館空港 10:00、新幹線利用:新函館北斗駅 10:00

交通費補助

(詳細はwebサイトにてご確認ください)

往路はお客様ご負担。復路は航空券またはJR券(北海道新幹線)を自動車学校より支給。
※東京より遠方(関西・九州など)の支給はありません。途中退校の場合は支給なし。

別途料金

(教習所でお支払いいただく金額)

仮免受験料1,800円(非課税)/不合格再受験の場合も必要、仮免許交付手数料1,100円(非課税)
※原付講習なし

保証内容

(詳細はwebサイトにてご確認ください) ※自己都合による延長は保証対象外です。

年齢	学生(高校・短大・大学・専門学校)
技能教習	卒業まで保証
技能検定	卒業まで保証
宿泊	卒業まで保証

■普通二輪免許所持:11,000円引(税込)

入校日&卒業予定日

(上段はAT卒業予定日、上記料金表の色に対応)

6月							7月							8月								
月	火	水	木	金	土	日	月	火	水	木	金	土	日	月	火	水	木	金	土	日		
1	2	3	4	5	6	7	8	9	10	11	12	13	14	15	16	17	18	19	20	21		
		6/18		6/20			6	7	8	9	10	11	12	3	4	5	6	7	8	9		
8	9	10	11	12	13	14	13	14	15	16	17	18	19	10	11	12	13	14	15	16		
		6/25		6/27			20	21	22	23	24	25	26	17	18	19	20	21	22	23		
15	16	17	18	19	20	21	27	28	29	30	31	24	25	26	27	28	29	30				
		7/2		7/4					8/6					9/3					9/10			
22	23	24	25	26	27	28						24	25	26	27	28	29	30				
		7/9		7/11																		
29	30																					
9月							10月							11月								
月	火	水	木	金	土	日	月	火	水	木	金	土	日	月	火	水	木	金	土	日		
8/31	1	2	3	4	5	6	1	2	3	4	5	6	7	2	3	4	5	6	7	8		
			9/17							10/17					11/19		11/21					
7	8	9	10	11	12	13	5	6	7	8	9	10	11	9	10	11	12	13	14	15		
									10/22		10/24											
14	15	16	17	18	19	20	12	13	14	15	16	17	18	16	17	18	19	20	21	22		
									10/29													
21	22	23	24	25	26	27	19	20	21	22	23	24	25	23	24	25	26	27	28	29		
			10/10																			
28	29	30					26	27	28	29	30	31	11/1	30								
		10/15																				

●定休日:4/27~4/29、5/3~5/6、8/9~8/11、その他不定休

注意事項

- グループ割引は3名以上同時申込・同時入校が条件です。
- 卒業予定日は教習進度(個人差)により延びる場合がありますので、余裕のある日程をお選びください。
- 土・日・祝日の仮免発行はありません。
- 修検/月・水・金・土曜日(祝日除く)
- 卒検/火・木・土(祝日除く)
- 卒業日の教習所解散時間は16:00頃の予定です。
- 高速教習は実車(天候・道路規制によりシミュレーター)となります。
- イレズミ・タトゥーをされている方は必ず事前にお問い合わせください。

<函館満喫6大特典>

- ①函館市内観光を楽しんでいただくために
市電一日乗車券プレゼント
- ②世界三大夜景とも称される函館山の夜景をご覧いただく
ために函館山ロープウェイ往復乗車券プレゼント
- ③回転ずし食べ放題!!またはジンギスカン食べ放題!!
どちらか好きな方(期間中1回)
- ④函館の絶品ご当地グルメを堪能!
ラッキーピエロのお食事券3,000円プレゼント
- ⑤地元民に愛される「ハセガワストア」の
やさとり弁当プレゼント!(期間中1回)
- ⑥北海道のお土産として人気の石屋製菓「白い恋人」
プレゼント!

学校から一言!

函館は、自然豊かで四季折々の移ろいや新鮮な海の幸が楽しみ、夜景をはじめ異国情緒あふれる建物など景観に恵まれたまちです。観光やお食事を楽しみながら免許取得出来るよう、スタッフ一同全力でサポートします!



スクリーンメモ

- AH23 ●018350
- 手仕舞日:10日前
- 入校2ヶ月前以降の取消は運転免許受付センターにTEL
- 教習所窓口:石田・前川
- G割はTable[予約管理情報]該当欄でOを選択

札幌中心部からJRで10分! 観て・食べて・しっかり学んで一生の思い出作りを!

てっ こう だん ち

鉄工団地自動車学園

北海道
公安委員会指定

〒063-0836 札幌市西区発寒16条13-1-10 TEL 011-663-1414 FAX 011-665-8260

補助あり
交通費
交通費補助費参照

オンライン予約

コンビニ



必ず
確認して
ください

最短卒業日数

AT車 16日~

入校不可地域

現住所または住民票または実家がある

北海道(離島を除く)

おすすめポイント!

(詳細はwebサイトにてご確認ください) ※特典・イベント等は予告なく変更・中止することがあります。あらかじめご了承ください。

1万円のお食事券付き!



ジンギスカンディナー(期間中1回)



「観光スポットが満載!」



宿泊情報

(詳細はwebサイトにてご確認ください) ※パンフレット・webに掲載していない宿舎を使う場合があります。

北海道女子学生会館



シングル



教習所まで	送迎バス約25分
コンビニまで	徒歩約6分
朝食	宿舎
昼食	なし
夕食	宿舎
バス/トイレ	共同/共同
洗濯機/乾燥機	共用(有料)/共用(有料)
禁煙・喫煙	全館禁煙
部屋タイプ	洋1名

※朝6:30~8:30/夜17:30~19:30 (取
置・事前予約)

ノースステイ札幌北



シングル

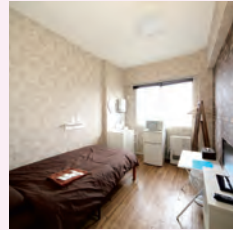

教習所まで	送迎バス約20分
コンビニまで	徒歩約3分
朝食	宿舎
昼食	なし
夕食	宿舎
バス/トイレ	共同/共同
洗濯機/乾燥機	共用(有料)/共用(有料)
禁煙・喫煙	禁煙対応不可
部屋タイプ	洋1名

※朝6:00~7:30/夜18:00~19:30 (取
置なし)、休校日の昼食はQUOカード
で支給の場合あり。Wi-Fiは一部の部屋
のみ利用可。

普通車AT料金

(大学生協でお支払いいただく金額) 単位:円(税込)

シングル
男性・女性
朝夕のみ
432,850
440,550
454,850

■普通二輪免許所持:11,000円引(税込)

入校日&卒業予定日

(上段はAT卒業予定日、上記料金表の色に対応)

6月							7月					8月							9月							10月					11月																															
月	火	水	木	金	土	日	月	火	水	木	金	土	日	月	火	水	木	金	土	日	月	火	水	木	金	土	日	月	火	水	木	金	土	日	月	火	水	木	金	土	日																					
1	2	3	4	5	6	7	8	9	10	11	12	13	14	15	16	17	18	19	20	21	22	23	24	25	26	27	28	29	30	31	1	2	3	4	5	6	7	8	9	10	11	12	13	14	15	16	17	18	19	20	21	22	23	24	25	26	27	28	29	30	31	11/1

●定休日:5/3~5/6、8/14~8/16、年末年始

集合場所

JR琴似駅バスロータリー文教堂前13:00

※前泊が可能です(宿泊費自己負担)。ご相談ください。
※入校日は昼食を済ませて集合してください。

交通費補助

往路はお客様ご負担。復路は航空券(上限30,000円分まで)を教習所で支給。
※卒業日に航空券が手配できない場合もございますので日程には余裕を持ってお越しください。
その場合の延泊料金は当学園での負担となります(途中退校の場合は支給なし)。

別途料金

仮免許受験料1,800円(非課税)/不合格再受験の場合も必要、仮免許交付手数料1,100円(非課税)
※原付講習なし

保証内容

年齢	25歳まで
技能教習	卒業まで保証
技能検定	卒業まで保証
宿泊	卒業予定日+2泊

- 卒業予定日は教習進度により延びる場合がありますので、余裕のある日程をお選びください。
- 卒業予定日オーバーの場合、宿舎を変更していただく場合があります。
- 土・日・祝日の仮免許発行はありません。
- 修検/月・水・金・土曜日(祝日・休校日除く)
- 卒検/火・木・土曜日(祝日・休校日除く)
- 各検定・仮免許試験など1回の不合格につき3日前後、卒業日が延びることがあります。
- 卒業日の教習所解散時間は14:00の予定です。
- 高速教習は実車(天候・道路規制によりシミュレーター)となります。
- イレズミ・タトゥーをされている方は入校できません。

学校から一言!

時計台や大倉山ジャンプ競技場、白い恋人パークなど観光スポット満載の札幌。合宿教習が良い思い出となるばかりでなく、人や地球に愛のある運転を身につけて頂けるようスタッフ全員でサポートします。



スクリーンメモ

- AH09 ●042600
- 手仕舞日:21日前
- 教習所窓口:三角
- 入校2ヶ月前以降の取消は運転免許受付センターにてTEL

宿泊先は盛岡駅チカ! 校舎も宿舎もWi-Fi完備!

盛岡南ドライビングスクール

岩手県
公安委員会指定

〒020-0866 盛岡市本宮字林崎1-1 TEL 019-658-1011 FAX 019-658-1013

最短卒業日数 **AT車 14日~ MT車 16日~**

入校不可地域 住民票または実家がある

盛岡市・雫石町・紫波町・矢巾町・滝沢市

G3 5,000円
キャッシュバック
グループ割(8人)

補助あり 交通費
交通費補助額増額

オンライン予約

温泉プラン



必ず
確認して
ください

おすすめポイント!

(詳細はwebサイトにてご確認ください) ※特典・イベント等は予告なく変更・中止することがあります。あらかじめご了承ください。

盛岡駅から車で9分



全館Wi-Fi完備



宿泊情報

(詳細はwebサイトにてご確認ください) ※パンフレット・webに掲載していない宿舎を使う場合があります。

ホテルエース盛岡

ホテルシングルB	教育所まで コンビニまで 朝食 昼食 夕食 バス・トイレ 洗濯機・乾燥機 禁煙・喫煙 部屋タイプ	送迎バス約15分 徒歩約1分 宿舎 教育所内(弁当) 風呂(バス・浴室付別棟) 各部屋/各部屋 共用(有料)/共用(有料) 全館禁煙 洋1名
----------	--	--

※ホテルシングルCは朝夕食なし。

フォーポイントフレックスbyシラトン盛岡

ホテルシングルD	教育所まで コンビニまで 朝食 昼食 夕食 バス・トイレ 洗濯機・乾燥機 禁煙・喫煙 部屋タイプ	送迎バス約10分 徒歩約1分 なし 教育所内(弁当) なし 各部屋/各部屋 共用(有料)/共用(有料) 全館禁煙 洋1名
----------	--	--

その他の宿舎【ツイン・シングルA】サンヴィエラ、【グループ貸切】麓温泉 川長、【ツインE・シングルE】盛岡つなぎ温泉 旅やど

普通車AT料金

(大学生協でお支払いいただく金額) 単位:円(税込)

ホテルシングルB 3食付	ホテルシングルC 男性・女性 昼食のみ	ホテルシングルD 男性・女性 昼食のみ	ツインA 男性・女性 昼食のみ	シングルA 男性・女性 昼食のみ	グループ貸切 男性・女性 3食付	ツインE 男性・女性 3食付	シングルE 男性・女性 3食付
299,750	287,650	287,650	237,600	243,100	287,650	287,650	287,650
299,750	287,650	287,650	240,900	247,500	287,650	289,850	289,850
330,000	308,000	308,000	264,000	269,500	313,500	315,700	315,700
357,500	324,500	324,500	287,100	292,600	341,000	343,200	—
399,300	367,400	367,400	328,900	—	369,600	371,800	—
425,150	389,400	389,400	368,500	—	391,600	393,800	—

普通車MT料金:33,000円増(税込) ※6月は22,000円増(税込)

入校日&卒業予定日

(上段はAT卒業予定日・下段はMT卒業予定日、上記料金表の色に対応) ※6月・10月・11月の入校日はwebサイトにてご確認ください。

7月		8月		9月	
月	日	月	日	月	日
1	2	1	2	8/31	9/1
3	4	3	4	9/2	9/3
5	6	5	6	9/4	9/5
7	8	7	8	9/6	9/7
9	10	9	10	9/8	9/9
11	12	11	12	9/10	9/11
13	14	13	14	9/12	9/13
15	16	15	16	9/14	9/15
17	18	17	18	9/16	9/17
19	20	19	20	9/18	9/19
21	22	21	22	9/20	9/21
23	24	23	24	9/22	9/23
25	26	25	26	9/24	9/25
27	28	27	28	9/26	9/27
29	30	29	30	9/28	9/29
31				9/30	10/1

●休日:年末年始(12/30~1/4)、その他不定休

集合場所

ローン盛岡駅前通店前 11:30

(詳細はwebサイトにてご確認ください)

交通費補助

往復上限20,000円

(詳細はwebサイトにてご確認ください)

別途料金

仮免受験料1,800円(非課税) / 不合格再受験の場合も必要、仮免許交付手数料1,100円(非課税) ※原付講習なし

保証内容

(詳細はwebサイトにてご確認ください) ※自己都合による延長は保証対象外です。

- グループ割引は3名以上同時申込が条件です。●グループ貸切は同性3名グループでお申込みください。
- 入校後のMT→AT移行等で日程短縮となっても差額返金はありません。(短縮分の宿泊不可)
- 一階建てされた場合、再入校日の日程によっては追加料金が発生することがあります。
- 卒業予定日は教習進度により延びる場合がありますので、余裕のある日程をお選びください。
- 卒業予定日オーバーの場合、宿舎を変更していただく場合があります。
- 土・日・祝日の仮免発行はありません。
- 修検/月水金(閑散期:火水金)曜日 ●卒検/月水金(閑散期:火木日)曜日
- 各検定・仮免学科試験など1回の不合格につき3日前後、卒業日が延びることがあります。
- 仮免学科試験3回不合格時は住民票住所地の運転免許試験場で仮免許取得後の再入校となります。(その際の交通費・試験費用は自己負担、再入校日程は要調整)
- 卒業日の教習所解散時間は14:00~15:00頃の予定です。帰りのチケットは現地でご購入ください。
- 高速教習は実車(天候・道路規制によりシミュレーター)となります。
- ホテルシングルCは朝食・夕食がありません。シーツ交換は入校日4日目、7日目、10日目、13日目、16日目になります。
- イレズミ、タトゥーをされている方は教習所にお問い合わせください。

注意事項

- BI05 ●G97700 ●入校2ヶ月前以降の取消は運転免許受付センターにTEL
- AT・MT共通在庫 ●G割はTablel予約管理情報|該当欄で○を選択
- 貸切(要予約) 同室の情報はTablel予約管理情報|>(備考)欄に入力
- 教習所窓口:含宿受付係 ●出発地:集合場所:時間はTablel予約管理情報|>[交通:集合情報]欄に入力

学校と校内宿舎は、すぐ隣り。岩手の自然と、個性豊かな指導員がお待ちしています。

久慈自動車学校

岩手県
公安委員会指定

〒028-0091 久慈市大川目町2-9-4 TEL 0194-55-2221 FAX 0194-55-2269

最短卒業日数 **AT車 14日~ MT車 16日~**

入校不可地域 現住所または住民票または実家または本籍がある

久慈市・洋野町・野田村・普代村・田野畑村・岩泉町・葛巻町・軽米町・丸戸村

G3 5,000円
キャッシュバック
グループ割(8人)

G10 7,000円
キャッシュバック
グループ割(10人)

G6 6,000円
キャッシュバック
グループ割(6人)

補助あり 交通費
交通費補助額増額

オンライン予約

コンプレッ



必ず
確認して
ください

おすすめポイント!

(詳細はwebサイトにてご確認ください) ※特典・イベント等は予告なく変更・中止することがあります。あらかじめご了承ください。



必ず食べられる入校特典「海鮮丼」



宿泊情報

(詳細はwebサイトにてご確認ください) ※パンフレット・webに掲載していない宿舎を使う場合があります。

学校寮ホテルリビエラ久慈

相部屋・グループ貸切・シングル・ツイン・トリプル



教育所まで コンビニまで 朝食 昼食 夕食 バス・トイレ 洗濯機・乾燥機 禁煙・喫煙 部屋タイプ	徒歩約0分 徒歩約5分 教育所内レストラン 教育所内レストラン 教育所内レストラン 各部屋/各部屋 共用(有料)/共用(有料) 全館禁煙 洋1名~6名
--	---

普通車AT料金

(大学生協でお支払いいただく金額) 単位:円(税込)

相部屋 男性・女性 3食付	グループ貸切 男性・女性 3食付	トリプル 男性・女性 3食付	ツイン 男性・女性 3食付	シングル 男性・女性 3食付
225,500	225,500	225,500	231,000	236,500
228,800	228,800	228,800	234,300	239,800
250,800	261,800	261,800	267,300	272,800
286,000	297,000	297,000	302,500	308,000
319,000	330,000	330,000	335,500	341,000
352,000	363,000	363,000	368,500	374,000

普通車MT料金:22,000円増(税込) 普通二輪免許所持:22,000円引(税込)

入校日&卒業予定日

(上段はAT卒業予定日・下段はMT卒業予定日、上記料金表の色に対応) ※6月・10月・11月の入校日はwebサイトにてご確認ください。

7月		8月		9月	
月	日	月	日	月	日
1	2	1	2	8/31	9/1
3	4	3	4	9/2	9/3
5	6	5	6	9/4	9/5
7	8	7	8	9/6	9/7
9	10	9	10	9/8	9/9
11	12	11	12	9/10	9/11
13	14	13	14	9/12	9/13
15	16	15	16	9/14	9/15
17	18	17	18	9/16	9/17
19	20	19	20	9/18	9/19
21	22	21	22	9/20	9/21
23	24	23	24	9/22	9/23
25	26	25	26	9/24	9/25
27	28	27	28	9/26	9/27
29	30	29	30	9/28	9/29
31				9/30	10/1

●休日:年末年始、その他不定休

集合場所

JR八戸駅西口ロータリーバス停付近 11:15

(詳細はwebサイトにてご確認ください)

交通費補助

往復上限25,000円

(詳細はwebサイトにてご確認ください)

別途料金

仮免受験料1,800円(非課税) / 不合格再受験の場合も必要、仮免許交付手数料1,100円(非課税) ※原付講習なし

保証内容

(詳細はwebサイトにてご確認ください) ※自己都合による延長は保証対象外です。

- グループ割引は3名以上・10名以上同時入校が条件です。
- グループ貸切は同性4~5名グループでお申込みください。
- 相部屋は25歳以下の同性2名以上(1名での申込は要確認)、ツインは同性2名一組、トリプルは同性3名一組でお申込みください。
- 入校後のMT→AT移行等で日程短縮となっても差額返金はありません。(短縮分の宿泊不可)
- 卒業予定日は教習進度により延びる場合がありますので、余裕のある日程をお選びください。
- 卒業予定日オーバーの場合、宿舎を変更していただく場合があります。
- 土・日・祝日の仮免発行はありません。●修検/月水金曜日(祝日除く) ●卒検/月水金土日曜日
- 各検定・仮免学科試験など1回の不合格につき3日前後、卒業日が延びることがあります。
- 仮免学科試験3回不合格時は住民票住所地の運転免許試験場で仮免許取得後の再入校となります。(その際の交通費・試験費用は自己負担、再入校日程は要調整)
- 卒業日の教習所解散時間は13:30の予定です。帰りのチケットは現地でご購入ください。
- 高速教習は実車(天候・道路規制によりシミュレーター)となります。
- イレズミ、タトゥーをされている方は教習所にお問い合わせください。

注意事項

- BI11 ●O18554 ●入校2ヶ月前以降の取消は運転免許受付センターにTEL
- AT・MT共通在庫 ●G割はTablel予約管理情報|該当欄で○を選択
- 貸切(要予約) 同室の情報はTablel予約管理情報|>(備考)欄に入力
- 教習所窓口:含宿受付係 ●出発地:集合場所:時間はTablel予約管理情報|>[交通:集合情報]欄に入力

学ぶ!食べる!泊まる!三拍子そろった平ドラで免許を取ろう!

平泉ドライビングスクール

岩手県
公安委員会指定

〒029-4102 西磐井郡平泉町平泉字宿21-3 TEL 0191-46-2134 FAX 0191-46-5407

最短卒業日数 **AT車 15日** ~ **MT車 17日** ~

入校不可地域 現住所または住民票または実家または本籍がある

平泉町・一関市(室根・藤沢・千厩地区を除く)・奥州市(水沢・江刺・胆沢地区を除く)

G3 5,000円
キャッシュバック
グループ割(8人)

G6 6,000円
キャッシュバック
グループ割(6人)

オンライン予約
コンビニ
教地内宿舎

G10 7,000円
キャッシュバック
グループ割(10人)

補助あり
交通費
交通費補助額多額

教地内宿舎



必ず確認してください

おすすめポイント!

(詳細はwebサイトにてご確認ください) ※特典・イベント等は予告なく変更・中止することがあります。あらかじめご了承ください。



宿泊情報

(詳細はwebサイトにてご確認ください) ※パンフレット・webに掲載していない宿舎を使う場合があります。

校内宿舎「Ruina」



相部屋・シングル・ツイン・トリプル	教習所まで 徒歩約1分
外観	コンビニまで 徒歩約3分
	朝食 教習所内レストラン
	昼食 教習所内レストラン
	夕食 教習所内レストラン
	バス/トイレ 各部屋/各部屋
	洗濯機/乾燥機 共用(有料)/共用(有料)
	禁煙・喫煙 全館禁煙(喫煙場所あり)
	部屋タイプ 洋 1名~4名

※Wi-Fiは一部部屋で利用可

ホテル松の薫一関



ホテルシングル・ホテルツイン	教習所まで 送迎バス約15分
エントランス	コンビニまで 徒歩約3分
	朝食 宿舎
	昼食 教習所内レストラン
	夕食 教習所内レストラン
	バス/トイレ 各部屋/各部屋
	洗濯機/乾燥機 共用(有料)/共用(有料)
	禁煙・喫煙 禁煙室リクエスト可
	部屋タイプ 洋 1名または2名

※エキストラベッドのツインルームです。

かちや旅館



相部屋・ツイン・トリプル	教習所まで 送迎バス約30分
玄関	コンビニまで 徒歩約5分
	朝食 宿舎
	昼食 教習所内レストラン
	夕食 宿舎
	バス/トイレ 各部屋/各部屋
	洗濯機/乾燥機 共用(無料)/なし
	禁煙・喫煙 禁煙室リクエスト可
	部屋タイプ 和 2名~4名

その他の宿舎: [ホテルシングル・ホテルツイン] @ビジネスホテル一関

普通車AT料金

(大学生協でお支払いいただく金額) 単位:円(税込)

相部屋 男性・女性 3食付	トリプル 男性・女性 3食付	ツイン 男性・女性 3食付	シングル 男性・女性 3食付	ホテルツイン 男性・女性 3食付	ホテルシングル 男性・女性 3食付
264,000	275,000	279,400	286,000	297,000	319,000
286,000	297,000	301,400	—	319,000	341,000
319,000	330,000	334,400	—	352,000	374,000
346,500	357,500	361,900	—	379,500	401,500
357,500	368,500	372,900	—	390,500	412,500

■普通車MT料金:33,000円増(税込)

入校日&卒業予定日

(上段はAT卒業予定日・下段はMT卒業予定日、上記料金表の色に対応)

6月							7月							8月							9月							10月							11月						
月	火	水	木	金	土	日	月	火	水	木	金	土	日	月	火	水	木	金	土	日	月	火	水	木	金	土	日	月	火	水	木	金	土	日	月	火	水	木	金	土	日
1	2	3	4	5	6	7	7/16	7/18	7/19	7/20	7/21	7/22	7/23	8/1	8/2	8/3	8/4	8/5	8/6	8/7	9/1	9/2	9/3	9/4	9/5	9/6	9/7	10/1	10/2	10/3	10/4	10/5	10/6	10/7	11/1	11/2	11/3	11/4	11/5	11/6	11/7

●定休日:5/3-5/24-6/14-7/5-10/11-11/1-11/22-12/13-12/30~1/5(予定)

集合場所

(詳細はwebサイトにてご確認ください)

JRノ関駅西口10:30

※入校の1週間前頃に、教習所から集合場所等の確認の連絡をさせていただきます。

※入校日は軽食(パン・おにぎり等)をご準備ください。

交通費補助

(詳細はwebサイトにてご確認ください)

往復上限20,000円

※大学所在地からの規定額を卒業時に支給。途中退校の場合は支給なし。

※新幹線は自由席利用料金で計算します。※一時帰宅の交通費は自己負担です。

別途料金

(教習所でお支払いいただく金額)

仮受験料1,800円(非課税)/不合格再受験の場合も必要。仮免許交付手数料1,100円(非課税)

※原付講習なし

保証内容

(詳細はwebサイトにてご確認ください) ※自己都合による延長は保証対象外です。

年齢	30歳まで	31歳~59歳(7月~9月は対象外)
技能教習	卒業まで保証	規定+10日限まで保証
技能検定	卒業まで保証	規定(1回)まで保証
宿泊	卒業予定日+4泊	卒業予定日+4泊

- グループ割引は3名以上・6名以上・10名以上で同時申込・同時入校が条件です。
- ツイン・ホテルツインは同性2名一組、トリプルは同性3名一組でお申込みください。
- 普通二輪免許所持の方は日程短縮になっても差額返金はありません。(短縮分の宿泊不可)
- 入校後のMT→AT移行等でも日程短縮となっても差額返金はありません。(短縮分の宿泊不可)
- 卒業予定日は教習進度により延びる場合がありますので、余裕のある日程をお選びください。
- 卒業予定日オーバーの場合、宿舎を変更していただく場合があります。
- 土・日・祝日の仮免発行はありません。
- 修検/月~金曜日(除く祝日)
- 卒検/日~土曜日
- 各検定・仮免学科試験など1回の不合格につき3日前後、卒業日が延びることがあります。
- 仮免学科試験3回不合格時は住民票住所地の運転免許試験場で仮免許ご取得後の再入校となります。(その際の交通費・試験費用は自己負担、再入校日程は要調整)
- 卒業日の教習所解散時間は14:00の予定です。帰りのチケットは現地でご購入ください。
- 高速教習は実車(天候・道路規制によりシミュレーター)となります。
- イレズミ、タトゥーをされている方は入校できません。

学校から一言!

平泉は東北地方で最初に世界文化遺産に登録された場所で、中でも「中尊寺(金色堂)」が有名です!当校はそんな平泉にあり近くに観光地が満載です!教習の合間にぜひ行ってみてくださいね。



- BI08 ●697400 ●入校2ヶ月前以降の取消は運転免許受付センターにTEL
- AT・MT共通在庫 ●G割はTable[予約管理情報]該当欄で○を選択
- 手続日:7日前 ●貸切(要予約) 同室の情報はTable[予約管理情報]>[備考]欄に入力
- 教習所窓口:三浦・佐藤 ●相部屋トリプル・ツインは共通在庫。ホテルは要確認。

まさに「田舎に別荘」の言葉がピッタリの教習所。グリーンツーリズム好評実施中!

遠野ドライビングスクール

岩手県公安委員会指定

〒028-0501 遠野市青笹町糠前37地割29-7 TEL 0198-63-2080 FAX 0198-60-1155

G3 5,000円 キヤッシュバックグループ割(3人)

G6 6,000円 キヤッシュバックグループ割(6人)

G10 7,000円 キヤッシュバックグループ割(10人)

補助あり 交通費 交通費補助額増額



必ず確認してください

最短卒業日数 **AT車 15日** ~ **MT車 17日** ~ 入校不可地域 現住所または実家または本籍がある 遠野市・気仙郡住田町

おすすめポイント!

(詳細はwebサイトにてご確認ください) ※特典・イベント等は予告なく変更・中止することがあります。あらかじめご了承ください。



宿泊情報

(詳細はwebサイトにてご確認ください) ※パフット・webに掲載していない宿舎を使う場合があります。

ホテルさくゆう



相部屋・シングル 教育所まで 徒歩約15分
遠野駅から徒歩2分!
朝食 夕食
バス・トイレ 共同/共同
洗濯機/乾燥機 共有(無料)/共有(有料)
禁煙・喫煙 禁煙対応不可
部屋タイプ 和2名~3名
※貸切はできません。

旅館平澤屋



相部屋・シングル 教育所まで 徒歩約15分
創業90年
遠野の老舗宿
朝食 夕食
バス・トイレ 共同/共同
洗濯機/乾燥機 共有(無料)/共有(有料)
禁煙・喫煙 禁煙対応不可
部屋タイプ 和2名~5名
※貸切はできません。

その他の宿舎: [相部屋・シングル(男性)] 徳田屋旅館、高橋旅館、 [相部屋・シングル(女性)] 川川田旅館、民泊かこちゃん家

普通車AT料金

(大学生協でお支払いいただく金額) 単位:円(税込)

相部屋 男性・女性 3食付	シングル 男性・女性 3食付
264,000	297,000
286,000	319,000
319,000	—
346,500	—
357,500	—

普通車MT料金: **33,000円増(税込)**

集合場所

JR遠野駅待合室13:10

(詳細はwebサイトにてご確認ください) ※入校日は朝食を済ませて集合してください。

交通費補助

往復上限20,000円

(詳細はwebサイトにてご確認ください) ※大学所在地からの規定額を卒業時に支給。途中退校の場合は支給なし。往路の領収書必要。 ※新幹線は自由席利用料金で計算します。 ※一時帰宅の交通費は自己負担です。

別途料金

仮免受験料1,800円(非課税) / 不合格再受験の場合も必要、仮免許交付手数料1,100円(非課税)

(教習所でお支払いいただく金額) ※原付講習なし

保証内容

年齢 30歳まで 31歳~59歳
技能教習 卒業まで保証 規定+10時間まで保証
技能検定 卒業まで保証 規定(1回)まで保証
宿泊 卒業予定日+4泊 卒業予定日+4泊

(詳細はwebサイトにてご確認ください) ※自己都合による延長は保証対象外です。

- グループ割引は3名以上・6名以上・10名以上で同時申込が条件です。
- 相部屋は1名からお申込みできますが、他のお申込みの方と同室になります。貸切はできません。
- 入校後のMT→AT移行等で日程短縮となっても差額返金はありません。(短縮分の宿泊不可)
- 一時帰宅された場合、再入校日の日程によっては追加料金が発生することがあります。
- 卒業予定日は教習進度により延びる場合がありますので、余裕のある日程をお選びください。
- 卒業予定日オーバーの場合、宿舍を変更していただく場合があります。
- 仮免学科試験3回不合格時は住民票所在地の運転免許試験場で仮免許取得後の再入校となります。(その際の交通費・試験費用は自己負担、再入校日は要調整)
- 土・日・祝日の仮免発行はありません。 ●修検/月~土曜日 ●卒検/月~日曜日
- 卒業日の教習所解散時間は12:30の予定です。帰りのチケットは現地でご購入ください。
- 高速教習はシミュレーターとなります。
- イレズミ、タワーをされている方は入校できません。

注意事項

- B10 ●G37500
- AT・MT共通在席
- 手仕舞日:14日前
- 教習所窓口:石田
- 入校2ヶ月前以降の取消は運転免許受付センターにTEL
- G割はTablet予約管理情報該当欄でCを選択
- 同室の情報はTablet[予約管理情報]>[備考]欄に入力

入校日&卒業予定日

(上段はAT卒業予定日・下段はMT卒業予定日、上記料金表の色に対応) ※6月・10月・11月の入校日はwebサイトにてご確認ください。

7月												8月												9月											
月	火	水	木	金	土	日	月	火	水	木	金	土	日	月	火	水	木	金	土	日															
			7/16		7/18					8/15		8/18		8/31			9/15		9/18																
6	7	8	9	10	11	12	3	4	5	6	7	8	9	7	8	9	10	11	12	13															
	7/22		7/24		7/26			8/18		8/20		8/22		9/15		9/17		9/19		9/22															
13	14	15	16	17	18	19	10	11	12	13	14	15	16	14	15	16	17	18	19	20															
	7/29		7/30		8/1			8/25		8/27		8/29		10/2		10/4		10/6		10/9															
20	21	22	23	24	25	26	17	18	19	20	21	22	23	21	22	23	24	25	26	27															
	8/4		8/6		8/8			9/1		9/3		9/5		10/8		10/8		10/8		10/10															
27	28	29	30	31			24	25	26	27	28	29	30	28	29	30																			
	8/11		8/13					9/8		9/10		9/12		10/14																					

●定休日:GW(5/3)、年末年始、その他不定休

「海と山」豊かな自然を感じる陸前高田へようこそ

陸前高田ドライビングスクール

岩手県公安委員会指定

〒029-2203 陸前高田市牛駒町字相川74-1 TEL 0192-55-3990 FAX 0192-53-1060

最短卒業日数 **AT車 15日** ~ **MT車 17日** ~ 入校不可地域 現住所または実家または本籍がある 岩手県陸前高田市・大船渡市(三陸町を除く)・住田町、宮城県気仙沼市(本宮町を除く)

G3 5,000円 キヤッシュバックグループ割(3人)

補助あり 交通費 交通費補助額増額



必ず確認してください

おすすめポイント!

(詳細はwebサイトにてご確認ください) ※特典・イベント等は予告なく変更・中止することがあります。あらかじめご了承ください。



宿泊情報

(詳細はwebサイトにてご確認ください) ※パフット・webに掲載していない宿舎を使う場合があります。

マイウス



相部屋・シングルツイントリプル 教育所まで 徒歩約5分
コンビニまで 徒歩約3分
朝食 夕食
バス・トイレ 共同/共同
洗濯機/乾燥機 共有(無料)/共有(有料)
禁煙・喫煙 禁煙(喫煙場所あり)
部屋タイプ 洋1名~3名
※食事はお弁当になることがあります。

ユニウス



相部屋・シングルツイントリプル 教育所まで 徒歩約5分
コンビニまで 徒歩約5分
朝食 夕食
バス・トイレ 共同/共同
洗濯機/乾燥機 共有(無料)/共有(有料)
禁煙・喫煙 禁煙(喫煙場所あり)
部屋タイプ 洋1名~3名
※食事はお弁当になることがあります。

普通車AT料金

(大学生協でお支払いいただく金額) 単位:円(税込)

相部屋 男性・女性 3食付	トリプル 男性・女性 3食付	ツイン 男性・女性 3食付	シングル 男性・女性 3食付
264,000	275,000	275,000	275,000
286,000	297,000	297,000	297,000
319,000	330,000	330,000	330,000
346,500	357,500	357,500	—
357,500	368,500	368,500	—

普通車MT料金: **33,000円増(税込)** ※8月・9月のシングルは相部屋料金+22,000円(税込)になります。

入校日&卒業予定日

(上段はAT卒業予定日・下段はMT卒業予定日、上記料金表の色に対応) ※6月・10月・11月の入校日はwebサイトにてご確認ください。

7月												8月												9月											
月	火	水	木	金	土	日	月	火	水	木	金	土	日	月	火	水	木	金	土	日															
			7/16		7/18					8/15		8/18		8/31			9/15		9/18																
6	7	8	9	10	11	12	3	4	5	6	7	8	9	7	8	9	10	11	12	13															
	7/22		7/24		7/26			8/18		8/20		8/22		9/15		9/17		9/19		9/22															
13	14	15	16	17	18	19	10	11	12	13	14	15	16	14	15	16	17	18	19	20															
	7/29		7/30		8/1			8/25		8/27		8/29		10/2		10/4		10/6		10/9															
20	21	22	23	24	25	26	17	18	19	20	21	22	23	21	22	23	24	25	26	27															
	8/4		8/6		8/8			9/1		9/3		9/5		10/8		10/8		10/8		10/10															
27	28	29	30	31			24	25	26	27	28	29	30	28	29	30																			
	8/11		8/13					9/8		9/10		9/12		10/14																					

●定休日:年末年始(12/30~1/5)、その他不定休

集合場所

JR一関駅東口交流センター(2F) 11:30

(詳細はwebサイトにてご確認ください) ※入校日は朝食を済ませて集合してください。

交通費補助

往復上限20,000円

(詳細はwebサイトにてご確認ください) ※大学所在地からの規定額を卒業時に支給。途中退校の場合は支給なし。往路の領収書必要。 ※新幹線は自由席利用料金で計算します。 ※一時帰宅の交通費は自己負担です。

別途料金

仮免受験料1,800円(非課税) / 不合格再受験の場合も必要、仮免許交付手数料1,100円(非課税)

(教習所でお支払いいただく金額) ※原付講習なし

保証内容

年齢 30歳まで 31歳~59歳
技能教習 卒業まで保証 規定+10時間まで保証
技能検定 卒業まで保証 規定(1回)まで保証
宿泊 卒業予定日+4泊 卒業予定日+4泊

(詳細はwebサイトにてご確認ください) ※自己都合による延長は保証対象外です。

- グループ割引は3名以上同時入校が条件です。
- 相部屋は1名からお申込みできますが、他のお申込みの方と同室になります。2名・3名で貸切希望の方はツイントリプルにてお申込みください。
- ツインは同性同車種2名一組、トリプルは同性同車種3名一組でお申込みください。
- 入校後のMT→AT移行等で日程短縮となっても差額返金はありません。(短縮分の宿泊不可)
- 一時帰宅された場合、再入校日の日程によっては追加料金が発生することがあります。
- 卒業予定日は教習進度により延びる場合がありますので、余裕のある日程をお選びください。
- 卒業予定日オーバーの場合、宿舍を変更していただく場合があります。
- 仮免学科試験を3回不合格になった場合、一時帰宅していただき住民票所在地の試験場で合格後に再入校となります。交通費・試験費用は自己負担、再入校日は要調整。
- 土・日・祝日の仮免発行はありません。 ●修検/月・水・金曜日 ●卒検/月~土曜日
- 卒業日の教習所解散時間は14:00の予定です。帰りのチケットは現地でご購入ください。
- 高速教習はシミュレーターとなります。 ●イレズミ、タワーをされている方は入校できません。

注意事項

- B10 ●O17841
- AT・MT共通在席
- 手仕舞日:7日前
- 教習所窓口:交付
- 入校2ヶ月前以降の取消は運転免許受付センターにTEL
- G割はTablet予約管理情報該当欄でCを選択
- 同室の情報はTablet[予約管理情報]>[備考]欄に入力
- 在席は「相部屋」に登録。シングルツイントリプルに枠移動可(要TEL)

岩手の学生ともつながれる中央自動車学校「さんざ部」で一生の友達を作ろう!

中央自動車学校 岩手県公安委員会指定

〒020-0132 盛岡市西青山2-31-11 TEL 019-647-3125 FAX 019-647-1935

最短卒業日数 AT車 15日~

入校不可地域 現住所または住民票または実家がある 盛岡市・雫石町・紫波町・矢巾町・滝沢市

補助あり 交通費 交通費補助費参照

オンライン予約 コンビニ(近)



必ず確認してください

おすすめポイント!

(詳細はwebサイトにてご確認ください) ※特典・イベント等は予告なく変更・中止することがあります。あらかじめご了承ください。



宿泊情報

(詳細はwebサイトにてご確認ください) ※パンフレット・webに掲載していない宿舎を使う場合があります。

盛岡ニューシティホテル



Table with 2 columns: 教習所まで, 送迎バス約15分. Rows include コンビニまで, 朝食, 昼食, 夕食, バス/トイレ, 洗濯機/乾燥機, 禁煙/喫煙, 部屋タイプ.

盛岡シティホテル



Table with 2 columns: 教習所まで, 送迎バス約15分. Rows include コンビニまで, 朝食, 昼食, 夕食, バス/トイレ, 洗濯機/乾燥機, 禁煙/喫煙, 部屋タイプ.

普通車AT料金

(大学生協でお支払いいただく金額) 単位:円(税込)

Table with 2 columns: 料金, 普通二輪免許所持: 11,000円引(税込)

集合場所

盛岡駅北口12:30 ※盛岡駅北口から出てパンコニューボン前の歩道でお待ちください。 ※入校日の朝食はつきません。各自でご用意ください。

交通費補助

往復上限20,000円 ※現住所からの規定額を卒業時に支給します。途中退校の場合は支給なし。往路分の領収書必要。

別途料金

仮免受験料1,800円(非課税) / 不合格再受験の場合も必要、仮免許交付手数料1,100円(非課税) ※原付講習なし

保証内容

Table with 2 columns: 年 齢, 技能教習, 技能検定, 宿泊. Rows include 30歳まで, 卒業まで保証, 卒業まで保証, 卒業予定日+3泊

- 普通二輪免許所持の方は日程短縮になっても差額返金はありません。(短縮分の宿泊不可)
●卒業予定日は教習進度により延びる場合がありますので、余裕のある日程をお選びください。
●卒業予定日オーバーの場合、宿舎を変更していただく場合があります。
●土・日・祝日の仮免発行はありません。
●修検/水・土曜日 ●卒検/木・日曜日(日程により変動あり)
●卒業日の教習所解散時間は14:00の予定です。
●高速教習は実車(天候・道路規制によりシミュレーター)となります。
●各検定・仮免学科試験など1回の不合格につき1~3日前後、卒業日が延びることがあります。
●仮免学科試験3回不合格時は住民票住所地の運転免許試験場で仮免許取得後の再入校となります。(その際の交通費・試験費用は自己負担、再入校日程は要調整)
●イレズミ・タトゥーをされている方は教習所にお問い合わせください。

- B120 ●081418 ●手仕舞日:20日前 ●教習所窓口:合宿受付係 ●入校2ヶ月前以降の取消は運転免許受付センターにTEL

東京駅から新幹線で1本!岩手の雄大な自然と美味しい食を味わおう!

岩手中央自動車学校 岩手県公安委員会指定

〒028-4211 岩手都岩手町川口49-3-44 TEL 019-565-2610 FAX 0195-65-2607

最短卒業日数 AT車 16日~

入校不可地域 現住所または住民票または実家がある 岩手都岩手町、盛岡市、八幡平市、一戸町、葛巻町、二戸市

G2 5,000円 キャッシュバック クループ前(2人)

G3 5,000円 キャッシュバック クループ前(3人)

補助あり 交通費 交通費補助費参照



必ず確認してください

おすすめポイント!

(詳細はwebサイトにてご確認ください) ※特典・イベント等は予告なく変更・中止することがあります。あらかじめご了承ください。



宿泊情報

(詳細はwebサイトにてご確認ください) ※パンフレット・webに掲載していない宿舎を使う場合があります。

モビリタコート岩手



Table with 2 columns: 教習所まで, 送迎バス約10分. Rows include コンビニまで, 朝食, 昼食, 夕食, バス/トイレ, 洗濯機/乾燥機, 禁煙/喫煙, 部屋タイプ.

普通車AT料金

(大学生協でお支払いいただく金額) 単位:円(税込)

Table with 3 columns: 自炊トリプル, 自炊ツイン, 自炊シングル. Rows include 料金, 普通二輪免許所持: 11,000円引(税込)

集合場所

いわて沼宮内駅バスロータリー12:30 ※入校日の朝食はつきません。各自でご用意ください。

交通費補助

往復上限20,000円 ※現住所からの規定額を卒業時に支給します。途中退校の場合は支給なし。往路分の領収書必要。

別途料金

仮免受験料1,800円(非課税) / 不合格再受験の場合も必要、仮免許交付手数料1,100円(非課税) ※原付講習なし

保証内容

Table with 2 columns: 年 齢, 技能教習, 技能検定, 宿泊. Rows include 30歳まで, 卒業まで保証, 卒業まで保証, 卒業予定日+3泊

- ツインは同性2名一組、トリプルは同性3名一組でお申込みください。
●グループ割引は2名以上または3名以上同時申込・同時入校が条件です。
●普通二輪免許所持の方は日程短縮になっても差額返金はありません。(短縮分の宿泊不可)
●卒業予定日は教習進度により延びる場合がありますので、余裕のある日程をお選びください。
●卒業予定日オーバーの場合、宿舎を変更していただく場合があります。
●土・日・祝日の仮免発行はありません。
●修検/水・土曜日 ●卒検/木・日曜日(日程により変動あり)
●卒業日の教習所解散時間は14:00の予定です。
●高速教習は実車(天候・道路規制によりシミュレーター)となります。
●各検定・仮免学科試験など1回の不合格につき1~3日前後、卒業日が延びることがあります。
●仮免学科試験3回不合格時は住民票住所地の運転免許試験場で仮免許取得後の再入校となります。(その際の交通費・試験費用は自己負担、再入校日程は要調整)
●イレズミ・タトゥーをされている方は教習所にお問い合わせください。

- B121 ●081418 ●手仕舞日:20日前 ●同室の情報はTable(予約管理情報)>(備考)欄へ入力 ●教習所窓口:合宿受付係 ●入校2ヶ月前以降の取消は運転免許受付センターにTEL ●G割はTable(予約管理情報)が伊藤欄で○を選択

復興がんばる石巻へ!セーフティドライブの心と技術、いしのみきで学んでください。

宮城県

いしのみき ちゆうぶ

石巻中部自動車学校

宮城県
公安委員会指定

〒986-0853 石巻市門脇字浦屋敷124-1 TEL 0225-94-1285 FAX 0225-94-1288

最短卒業日数 **AT車 14日~**

入校不可地域 現住所または住民票または実家がある **宮城県(仙台市青葉区を除く)**

G3 5,000円
キャッシュバック
グループ割(8人)

G6 6,000円
キャッシュバック
グループ割(6人)

G10 7,000円
キャッシュバック
グループ割(10人)

補助あり
交通費
交通費補助額修習

オンライン学校

コンビニ割



必ず
確認して
ください

おすすめポイント! (詳細はwebサイトにてご確認ください) ※特典・イベント等は予告なく変更・中止することがあります。あらかじめご了承ください。

綺麗な校舎



広々としたロビー



付近には観光名所も!



宿泊情報 (詳細はwebサイトにてご確認ください) ※パンフレット・webに掲載していない宿舎を使う場合があります。

バリュー・ザ・ホテル東松島 矢本

ホテルシングル・ホテルツイン・ホテルトリプル



客室一例



教習所まで	送迎バス約15分
コンビニまで	徒歩約5分
朝食	宿舎
昼食	教習所内
夕食	宿舎
バス/トイレ	各部屋/各部屋
洗濯機/乾燥機	共用(有料)/共用(有料)
禁煙・喫煙	禁煙室/リクエスト可
部屋タイプ	洋 1名~3名

普通車AT料金 (大学生協でお支払いいただく金額) 単位:円(税込)

ホテルトリプル 男性・女性 3食付	ホテルシングル 男性・女性 3食付	ホテルツイン 男性・女性 3食付
259,200	284,500	263,600
290,100	316,500	293,400
332,000	363,500	343,000
348,500	390,000	360,000

■普通二輪免許所持:13,200円引(税込) ■26歳以上は11,000円追加(税込)

入校日&卒業予定日 (上段はAT卒業予定日、上記料金表の色に対応)

6月							7月							8月						
月	火	水	木	金	土	日	月	火	水	木	金	土	日	月	火	水	木	金	土	日
1	2	3	4	5	6	7	8	9	10	11	12	13	14	15	16	17	18	19	20	21
		6/16		6/18				7/14		7/16								8/20		8/22
8	9	10	11	12	13	14	15	16	17	18	19	20	21	22	23	24	25	26	27	
		6/23		6/25				7/21		7/23							8/25		8/27	
15	16	17	18	19	20	21	22	23	24	25	26	27	28	29	30	31				
		6/30		7/2				7/28		7/30							9/3			
22	23	24	25	26	27	28	29	30	31								9/8		9/10	
		7/7		7/9				8/4		8/6										
29	30							8/11		8/13										
9月							10月							11月						
月	火	水	木	金	土	日	月	火	水	木	金	土	日	月	火	水	木	金	土	日
8/31	1	2	3	4	5	6	7	8	9	10	11	12	13	14	15	16	17	18	19	20
		9/15		9/17						10/15										
7	8	9	10	11	12	13	14	15	16	17	18	19	20	21	22	23	24	25	26	
		9/22		9/24				10/20		10/22							11/5			
14	15	16	17	18	19	20	21	22	23	24	25	26	27	28	29	30	31	11/1		
		10/6		10/8				10/27		10/29							11/12			
21	22	23	24	25	26	27	28	29	30											
		10/13																		

●定休日:日曜日、その他不定休

集合場所 (詳細はwebサイトにてご確認ください)

JR仙石線石巻あゆみ野駅改札口 11:15

交通費補助 (詳細はwebサイトにてご確認ください)

1都3県18,000円、群馬県20,000円、茨城県・栃木県15,000円、東海以西20,000円
※大学所在地からの規定額を卒業時に支給。途中退校の場合は支給なし。往路の領収書必要。

別途料金 (現地でお支払いいただく金額)

仮免受験料1,800円(非課税)/不合格再受験の場合も必要、仮免許交付手数料1,100円(非課税)
※原付講習3,500円(税込)、長袖、長スポン着用

保証内容 (詳細はwebサイトにてご確認ください) ※自己都合による延長は保証対象外です。

年齢	25歳まで	26歳以上(11,000円追加+税込)
技能教習	卒業まで保証	卒業まで保証
技能検定	卒業まで保証	卒業まで保証
宿泊	卒業予定日+5泊	卒業予定日+5泊

注意事項

- グループ割引は3名以上・6名以上・10名以上で同時申込が条件です。
- ホテルツインは同性2名一組、ホテルトリプルは同性3名一組でお申込みください。
- 普通二輪免許所持の方は日程短縮になって差額返金はありません。(短縮分の宿泊不可)
- 卒業予定日は教習進度により延びる場合がありますので、余裕のある日程をお選びください。
- 卒業予定日オーバーの場合、宿舎を変更していただく場合があります。
- 土・日・祝日の仮免発行はありません。
- 修検/火・木・土曜日
- 卒検/火・木・金曜日
- 各検定・仮免学科試験など1回の不合格につき3日前後、卒業日が延びることがあります。
- 卒業日の教習所解散時間は16:00の予定です。
- 高速教習は実車(天候・道路規制にシミュレーター)となります。

学校から一言!

宮城県第二の都市・石巻は歴史ある港町。漁港には新鮮な魚介類が水揚げされ、海鮮丼などの郷土料理が沢山あります。近隣には、コンビニ等の施設も充実。ぜひ、石巻の思い出を作りましょう!



スクリーンメモ

- GM15 ●693300 ●入校2ヶ月前以降の取消は運転免許受付センターにてTEL
- 手続日:14日前 ●G割はTable[予約管理情報]該当欄で○を選択
- 教習所窓口:小野寺 ●同室の情報はTable[予約管理情報]>[備考]欄に入力

記載されているイベントや特典は、予告なく中止や変更になる場合があります。 ページの見方は14ページをご覧ください。

TAIHEI DRIVER'S SCHOOL

福島県
公安委員会指定

〒970-8022 いわき市平塩古川1-1 TEL 0246-23-3411 FAX 0246-23-3416

最短卒業日数 **AT車 15日** ~ **MT車 17日** ~

入校不可地域 現住所または住民票または実家がある **福島県**

G3 5,000円
キャンシュパック
グループ割(3人)

オンライン予約
コンビニ
コンビニ

補助あり
交通費
交通費補助額多額

教地内宿舎



必ず
確認して
ください

おすすめポイント! (詳細はwebサイトにてご確認ください) ※特典・イベント等は予告なく変更・中止することがあります。あらかじめご了承ください。



宿泊情報 (詳細はwebサイトにてご確認ください) ※バンフレット・webに掲載していない宿舎を使う場合があります。

オーシャンクラブハウス

WiFi 女

トリプル・ツイン・シングル	教習所まで 徒歩約5分
快適なお部屋でお友達と 思い出もシェア	コンビニまで 徒歩約3分
	朝食 教習所別館レストラン
	昼食 教習所別館レストラン
	夕食 教習所別館レストラン
	バス/トイレ 各部屋/各部屋
	洗濯機/乾燥機 共用(無料)/共用(無料)
	禁煙・喫煙 全館禁煙(喫煙場所あり)
	部屋タイプ 洋 1名~3名

オーシャンレジデンス&スパ

WiFi 男

トリプル・ツイン・シングル	教習所まで 徒歩約5分
新たな出会いが楽しめる	コンビニまで 徒歩約1分
	朝食 教習所別館レストラン
	昼食 教習所別館レストラン
	夕食 教習所別館レストラン
	バス/トイレ 各部屋/各部屋
	洗濯機/乾燥機 共用(無料)/共用(無料)
	禁煙・喫煙 全館禁煙(喫煙場所あり)
	部屋タイプ 洋 1名~3名

※宿舎内大浴場が利用できます。

パシフィックイーストホテル

WiFi 男 女

ホテルシングルA・ホテルツインA	教習所まで 徒歩約2分
シングル	コンビニまで 徒歩約1分
	朝食 教習所別館レストラン
	昼食 教習所別館レストラン
	夕食 教習所別館レストラン
	バス/トイレ 各部屋/各部屋
	洗濯機/乾燥機 共用(無料)/共用(無料)
	禁煙・喫煙 全館禁煙(喫煙場所あり)
	部屋タイプ 洋 1名~2名

その他の宿舎: [ホテルシングルB] パシフィックホテル&スパ ※オーシャンクラブハウス・オーシャンレジデンス&スパは寝室のみ個別。ダイニング、バストイレは共用となります。

普通車AT料金 (大学生協でお支払いいただく金額) 単位:円(税込)

トリプル 男性・女性 3食付	ツイン 男性・女性 3食付	シングル 男性・女性 3食付	ホテルツインA 男性・女性 3食付	ホテルシングルA 男性・女性 3食付	ホテルシングルB 男性・女性 3食付
239,800	245,300	253,000	264,000	269,500	—
247,500	253,000	—	280,500	291,500	—
264,000	267,300	—	297,000	302,500	—
284,900	288,200	—	308,000	313,500	—
314,600	314,600	—	335,500	341,000	—
335,500	335,500	—	357,500	368,500	368,500
348,700	348,700	—	368,500	374,000	379,500
357,500	357,500	—	377,300	388,300	388,300
374,000	374,000	—	396,000	407,000	407,000

■普通車MT料金:33,000円増(税込) ■普通二輪免許所持:11,000円引(税込) ■26歳以上は11,000円追加(税込)

入校日&卒業予定日 (上段はAT卒業予定日・下段はMT卒業予定日、上記料金表の色に対応)

6月							7月							8月							9月							10月							11月						
月	火	水	木	金	土	日	月	火	水	木	金	土	日	月	火	水	木	金	土	日	月	火	水	木	金	土	日	月	火	水	木	金	土	日	月	火	水	木	金	土	日
1	2	3	4	5	6	7	7/15	7/16	7/17	7/18	7/19	7/20	7/21	8/1	8/2	8/3	8/4	8/5	8/6	8/7	9/1	9/2	9/3	9/4	9/5	9/6	9/7	10/1	10/2	10/3	10/4	10/5	10/6	10/7	11/1	11/2	11/3	11/4	11/5	11/6	11/7
8	9	10	11	12	13	14	8/22	8/23	8/24	8/25	8/26	8/27	8/28	9/1	9/2	9/3	9/4	9/5	9/6	9/7	10/1	10/2	10/3	10/4	10/5	10/6	10/7	11/1	11/2	11/3	11/4	11/5	11/6	11/7	12/1	12/2	12/3	12/4	12/5	12/6	12/7
15	16	17	18	19	20	21	9/1	9/2	9/3	9/4	9/5	9/6	9/7	10/1	10/2	10/3	10/4	10/5	10/6	10/7	11/1	11/2	11/3	11/4	11/5	11/6	11/7	12/1	12/2	12/3	12/4	12/5	12/6	12/7	1/1	1/2	1/3	1/4	1/5	1/6	1/7
22	23	24	25	26	27	28	10/1	10/2	10/3	10/4	10/5	10/6	10/7	11/1	11/2	11/3	11/4	11/5	11/6	11/7	12/1	12/2	12/3	12/4	12/5	12/6	12/7	1/1	1/2	1/3	1/4	1/5	1/6	1/7	2/1	2/2	2/3	2/4	2/5	2/6	2/7
29	30	31					11/1	11/2	11/3	11/4	11/5	11/6	11/7	12/1	12/2	12/3	12/4	12/5	12/6	12/7	1/1	1/2	1/3	1/4	1/5	1/6	1/7	2/1	2/2	2/3	2/4	2/5	2/6	2/7	3/1	3/2	3/3	3/4	3/5	3/6	3/7

●定休日:年末年始(12/30~1/5)、その他不定休

集合場所 (詳細はwebサイトにてご確認ください)

JRいわき駅改札前10:30、JRいわき駅前バスターミナル11:10、他
※出発地・集合場所・時間を事前に申込窓口までお知らせください。

交通費補助 (詳細はwebサイトにてご確認ください)

往復上限12,000円(茨城県からお越しの場合上限6,000円)
※大学所在地からの規定額を卒業時に支給。途中退校の場合は支給なし。
茨城県・山形県・宮城県からお越しの場合は往路分の領収書をご持参ください。

別途料金 (教習所でお支払いいただく金額)

仮免受験料1,800円(非課税)/不合格再受験の場合も必要、仮免許交付手数料1,100円(非課税)
※原付講習なし

保証内容 (詳細はwebサイトにてご確認ください) ※自己都合による延長は保証対象外です。

年齢	25歳まで	26歳~45歳(11,000円追加・税込)
技能教習	卒業まで保証	規定+8時間まで保証
技能検定	卒業まで保証	規定+1回まで保証
宿泊	卒業予定日+5泊	卒業予定日+5泊

- グループ割引は3名以上同時申込・同時入校・同一車種(AT・MT)が条件です。
- ツイン・ホテルツインは同性同車種2名一組でお申込みください。
- トリプルは同性同車種3名一組でお申込みください。
- ご希望のホテルが満室の場合、別ホテルを利用していただく場合があります。
- 普通二輪免許所持の方は日程短縮になっても差額返金はありません。(短縮分の宿泊不可)
- 入校後のMT→AT移行等で日程短縮となっても差額返金はありません。(短縮分の宿泊不可)
- 卒業予定日は教習進度により延びる場合がありますので、余裕のある日程をお選びください。
- 卒業予定日オーバーの場合、宿舎を変更していただく場合があります。
- 第2,4,5土・日・祝は仮免発行がありません。
- 修検/毎日(当校指定日除く)
- 卒検/毎日(当校指定日除く)
- 卒業日の教習所解散時間は14:00の予定です。帰りのチケットは現地でご購入ください。
- 高速教習は実車(天候・道路規制によりシミュレーター)となります。
- イレズミ、タトゥーをされている方は入校できません。

学校から一言!

当校は若手インストラクターや事務職員が多く、皆様
が気軽に相談しやすく親しみやすい教習所です。宿泊
施設もご友人と楽しめるオーシャンクラブハウス、プ
ライイベント重視のホテルプランをご用意しております。



- BF11 ●O43600 ●入校2ヶ月前以降の取消は運転免許受付センターにてTEL
- 手続日:14日前 ●G割はTable[予約管理情報]該当欄で○を選択
- 教習所窓口:寺島・安部 ●同室の情報はTable[予約管理情報]>[備考]欄に入力
- 出発地・集合場所・時間:Table[予約管理情報]>[交通・集合情報]欄に入力

なんこ 南湖自動車学校

福島県
公安委員会指定

〒961-0835 白河市白坂一里段6-236 TEL 0248-22-1177 FAX 0248-22-5453

最短卒業日数 **AT車 15日** ~ **MT車 17日** ~

入校不可地域 現住所または住民票または実家がある **福島県**

補助あり 交通費
交通費補助制度



必ず
確認して
ください

おすすめポイント! (詳細はwebサイトにてご確認ください) ※特典・イベント等は予告なく変更・中止することがあります。あらかじめご了承ください。



宿泊情報 (詳細はwebサイトにてご確認ください) ※バンフレット・webに掲載していない宿舎を使う場合があります。

合宿生専用マンション「アプレンデール」

シングル・ツイン・トリプル



教習所まで	送迎バス約10分
コンビニまで	徒歩約5分
朝食	なし
昼食	教習所内(弁当)
夕食	なし
バス/トイレ	各部屋/各部屋
洗濯機/乾燥機	部屋(無料)/なし
禁煙・喫煙	全館禁煙(喫煙場所あり)
部屋タイプ	洋 1名~3名

※トリプルを男性3名で利用する場合、部屋がかなり手狭になります。

カーサホテル新白河

ホテルシングル・ホテルツイン



教習所まで	送迎バス約10分
コンビニまで	徒歩約5分
朝食	なし
昼食	教習所内(弁当)
夕食	なし
バス/トイレ	各部屋/各部屋
洗濯機/乾燥機	共用(有料)/共用(有料)
禁煙・喫煙	禁煙/喫煙(喫煙所あり)
部屋タイプ	洋 1名~2名

その他の宿舎: ホテルプランは「カーサホテル新白河」が満室の場合、「東横イン新白河駅前」「ホテルルートイン新白河駅東」になる場合がございます。

普通車AT料金 (大学生協でお支払いいただく金額) 単位:円(税込)

トリプル 男性・女性 昼食のみ	ツイン 男性・女性 昼食のみ	シングル 男性・女性 昼食のみ	ホテルツイン 男性・女性 昼食のみ	ホテルシングル 男性・女性 昼食のみ
225,000	225,000	230,000	255,000	260,000
293,000	293,000	298,000	303,000	308,000
298,000	298,000	—	313,000	318,000
333,000	333,000	—	348,000	353,000
358,000	358,000	—	373,000	378,000
373,000	373,000	—	388,000	393,000

■普通車MT料金:55,000円増(税込) ■普通二輪免許所持:5,000円引(税込)

入校日&卒業予定日 (上段はAT卒業予定日・下段はMT卒業予定日、上記料金表の色に対応)

6月							7月							8月						
月	火	水	木	金	土	日	月	火	水	木	金	土	日	月	火	水	木	金	土	日
1	2	3	4	5	6	7	7/16	7/17	7/18	7/19										
8	9	10	11	12	13	14	7/22	7/23	7/24	7/25				8/19	8/20	8/21	8/22			
15	16	17	18	19	20	21	7/31	8/1						8/26	8/27	8/28	8/29			
22	23	24	25	26	27	28	8/7	8/8						9/2	9/3	9/4	9/5			
29	30						8/12	8/13	8/14	8/15				9/9	9/10	9/11	9/12			
9月							10月							11月						
月	火	水	木	金	土	日	月	火	水	木	金	土	日	月	火	水	木	金	土	日
9/31	10/1	10/2	10/3	10/4	10/5	10/6	10/16	10/17						11/19	11/20					
7	8	9	10	11	12	13	10/21	10/22	10/23	10/24				11/25	11/26	11/27	11/28			
14	15	16	17	18	19	20	10/23	10/24						11/27	11/28	11/29				
21	22	23	24	25	26	27	10/28	10/29	10/30	10/31				12/2	12/3	12/4	12/5			
28	29	30					11/4	11/5	11/6	11/7				12/9	12/10	12/11	12/12			
							11/11	11/12	11/13	11/14				12/11	12/12	12/13				

●定休日:年末年始、その他不定休

集合場所 (詳細はwebサイトにてご確認ください)

JR新白河駅東口松尾芭蕉プロンス像前10:45
※出発地・集合場所・時間を事前に申込窓口までお知らせください。

交通費補助 (詳細はwebサイトにてご確認ください)

往復上限10,000円(栃木県那須塩原市近郊の方は3,000円)
※大学所在地からの規定額を卒業時に支給。途中退校の場合は支給なし。

別途料金 (教習所でお支払いいただく金額)

仮免受験料1,800円(非課税)/不合格再受験の場合も必要。仮免許交付手数料1,100円(非課税)
※原付講習なし

保証内容 (詳細はwebサイトにてご確認ください) ※自己都合による延長は保証対象外です。

年齢	39歳まで
技能教習	規定+4時間まで保証
技能検定	規定+1回まで保証
宿泊	卒業予定日+1泊

- ツイン・ホテルツインは同性同車種2名一組で、トリプルは同性同車種3名一組でお申込みください。
- 教習進度(二輪免許所持・MT→AT移行等を含む)により卒業予定日が早まる場合があります。その場合当初の卒業予定日までの宿泊はご遠慮ください。日程短縮による宿泊料金等の返金はありません。
- 一時帰宅された場合、再入校日の日程によっては追加料金が発生することがあります。
- 卒業予定日は教習進度により延びる場合がありますので、余裕のある日程をお選びください。
- 卒業予定日オーバーの場合、宿舎を変更していただく場合があります。
- 日・祝・第2、第4、第5 土曜は仮免発行がありません。
- 修検/日~月曜日 ●卒検/日~月曜日
- 各検定・仮免学科試験など1回の不合格につき3日前後、卒業日が延びることがあります。
- 仮免学科試験3回不合格時は住民票住所地の運転免許試験場で仮免許ご取得後の再入校となります。(その際の交通費・試験費用は自己負担、再入校日程は要調整)
- 卒業日の教習所解散時間は14:00の予定です。帰りのチケットは現地でご購入ください。
- 高速教習は実車(天候・道路規制によりシミュレーター)となります。
- イレズミ、タトゥーをされている方は入校できません。

学校から一言!

当校は東京からも近く、那須高原の隣の市にあります。
「空気がおいしい!星がすごくきれい!」と大好評です。
市内は大型商業施設や飲食店が充実しているので便利
さと自然の両方を楽しみたい方、ぜひお越しください。



- BF09 ●O28500 ●入校2ヶ月前以降の取消は運転免許受付センターにTEL
- 手続日:14日前 ●同室の情報はTable[予約管理情報]>[備考]欄に入力
- 教習所窓口:小林・門脇 ●出発地・集合場所・時間:Table[予約管理情報]>[交通・集合情報]欄に入力

福島県 しらかわ **白河自動車学校** 福島県公安委員会指定

〒961-0076 白河市五番町川原101-5 TEL 0248-22-7171 FAX 0248-22-4204

最短卒業日数 **AT車 14日** ~ **MT車 16日** ~ **入校不可地域** 現住所または住民票または実家がある **福島県郡山市・須賀川市・田村市・本宮市・白河市・西白河郡・東白川郡・石川郡・岩瀬郡**

補助あり 交通費 交通費補助額修習

必ず確認してください

おすすめポイント! (詳細はwebサイトにてご確認ください) ※特典・イベント等は予告なく変更・中止することがあります。あらかじめご了承ください。

「小峰城三重櫓」木造復元した天守・無料

市立図書館「りばらん」白河駅前徒歩20分

宿泊情報 (詳細はwebサイトにてご確認ください) ※パンフレット・webに掲載していない宿舎を使う場合があります。

マンションアプレンドール

カーサホテル新白河

その他の宿舎・ホテルプランは「カーサホテル新白河」が満室の場合、「東横イン新白河駅前」になる場合がございます。

普通車AT料金 (大学生協でお支払いいただく金額) 単位:円(税込)

トリプル	ツイン	シングル	ホテルツイン	ホテルシングル
男性・女性 昼食のみ	男性・女性 昼食のみ	男性・女性 昼食のみ	男性・女性 昼食のみ	男性・女性 昼食のみ
225,000	225,000	230,000	255,000	260,000
293,000	293,000	298,000	303,000	308,000
298,000	298,000	—	313,000	318,000
333,000	333,000	—	348,000	353,000
358,000	358,000	—	373,000	378,000
373,000	373,000	—	388,000	393,000

■普通車MT料金:55,000円増(税込) ■普通二輪免許所持:5,000円引(税込)

集合場所 JR新白河駅東口松尾芭蕉プロンス像前10:45 (詳細はwebサイトにてご確認ください) ※出発地・集合場所・時間を事前に申込窓口までお知らせください。

交通費補助 往復上限10,000円(福島県内と那須塩原市近郊の方は3,000円) (詳細はwebサイトにてご確認ください) ※大学所在地からの規定額を卒業時に支給。途中退校の場合は支給なし。

別途料金 仮免受験料1,800円(非課税) / 不合格再受験の場合も必要、仮免許交付手数料1,100円(非課税) ※原付講習なし

保証内容 (詳細はwebサイトにてご確認ください) ※自己都合による延長は保証対象外です。

年齢 39歳まで
技能教習 卒業まで保証
技能検定 規定(1回)まで保証
宿泊 卒業予定日+1泊

注意事項

- ツイン・ホテルツインは同性同車種2名一組でお申込みください。
- 普通二輪免許所持の方は日程短縮になっても差額返金はありません。(短縮分の宿泊不可)
- 入校後のMT→AT移行等で日程短縮になっても差額返金はありません。(短縮分の宿泊不可)
- 教習進度により日程短縮になっても差額返金はありません。(短縮分の宿泊不可)
- 一時帰省された場合、再入校の日程によっては追加料金が発生することがあります。
- 卒業予定日は教習進度により延びる場合がありますので、余裕のある日程をお選びください。
- 卒業予定日オーバーの場合、宿舍を変更していただく場合があります。
- 土・日・祝日の仮免発行はありません。● 修検/月～土曜日(土曜日は第1・第3のみ実施)
- 卒業/月～日曜日(閑散期は週1回実施しない日程あり)
- 卒業日の教習所解散時間は13:00～14:00の予定です。
- 高速教習は実車(天候・道路規制にシミュレーター)となります。
- 仮免学科試験3回不合格時は住民票住所地の運転免許試験場で仮免許取得後の再入校となります。(その際の交通費・試験費用は自己負担。再入校日程は要調整)
- イレズミ、タトゥーをされている方は入校できません。

申込窓口

- BF12 ● 019313 ● 入校2ヶ月前以降の取消は運転免許交付センターにTEL
- 手仕事日:7日前 ● 同室の情報はTable「予約管理情報」>【備考】欄に入力
- 教習所窓口:根本 ● 出発地・集合場所・時間はTable「予約管理情報」>【交通・集合情報】欄に入力

入校日&卒業予定日 (上段はAT卒業予定日・下段はMT卒業予定日、上記料金表の色に対応) ※6月・10月・11月の入校日はwebサイトにてご確認ください。

7月												8月												9月											
月	火	水	木	金	土	日	月	火	水	木	金	土	日	月	火	水	木	金	土	日															
		1	2	3	4	5						1	2	8/31	1	2	3	4	5	6															
		7/16	7/17	7/18	7/19							8/19		9/16	9/17	9/18	9/19																		
6	7	8	9	10	11	12	3	4	5	6	7	8	9	7	8	9	10	11	12	13															
		7/22	7/23	7/24	7/25		8/19	8/20	8/21	8/22				9/23	9/24	9/25	9/26																		
		7/24	7/25									8/29		9/24	9/25	9/26																			
13	14	15	16	17	18	19	10	11	12	13	14	15	16	14	15	16	17	18	19	20															
		7/30	7/31	8/1			8/26	8/27	8/28	8/29				10/2	10/3																				
		7/31	8/1									9/5		10/2	10/3																				
20	21	22	23	24	25	26	17	18	19	20	21	22	23	21	22	23	24	25	26	27															
		8/5	8/6	8/7	8/8		9/2	9/3	9/4	9/5				10/9	10/10																				
		8/7	8/8									9/5		10/9	10/10																				
27	28	29	30	31			24	25	26	27	28	29	30	28	29	30																			
		8/12	8/13	8/14	8/15		9/9	9/10	9/11	9/12				10/14	10/15	10/16																			

● 定休日: 閑散期(4~7、10~11月)は第4日曜日が休校

福島県 ふくやま **富久山自動車学校** 福島県公安委員会指定

〒963-8061 郡山市富久山町福原字水穴1 TEL 024-922-8070 FAX 024-931-6262

最短卒業日数 **AT車 14日** ~ **入校不可地域** 住民票がある **福島県**

G3 5,000円 キャッシュバック グループ割(8人) G6 6,000円 キャッシュバック グループ割(6人) G10 7,000円 キャッシュバック グループ割(10人)

補助あり 交通費 交通費補助額修習

必ず確認してください

おすすめポイント! (詳細はwebサイトにてご確認ください) ※特典・イベント等は予告なく変更・中止することがあります。あらかじめご了承ください。

広いコースでのびのび練習できます!

みんなで記念写真

宿泊情報 (詳細はwebサイトにてご確認ください) ※パンフレット・webに掲載していない宿舎を使う場合があります。

新宿舎(名称未定)

ホテルα-1

その他の宿舎:【グループ貸切】さくらや

普通車AT料金 (大学生協でお支払いいただく金額) 単位:円(税込)

トリプル	ツイン	シングル	ホテルツイン	ホテルシングル	グループ貸切
男性・女性 3食付	男性・女性 3食付	男性・女性 3食付	男性・女性 3食付	男性・女性 3食付	男性・女性 3食付
236,500	239,500	242,800	293,500	293,500	281,500
269,500	272,500	278,000	326,500	326,500	314,500
313,500	316,500	322,000	370,500	370,500	358,500
335,500	338,500	—	392,500	392,500	380,500
368,500	371,500	—	428,500	428,500	413,500
379,000	382,000	—	461,500	461,500	446,500

■普通二輪免許所持:11,000円引(税込) ※食事なしプランの設定もあります。(上記料金から22,000円引)

集合場所 JR郡山駅西口郡山シティホテル向かい「観光バス乗車場」10:25 (詳細はwebサイトにてご確認ください)

交通費補助 往復上限15,000円 (詳細はwebサイトにてご確認ください) ※大学所在地からの規定額を卒業時に支給。途中退校の場合は支給なし。往路の領収書必要。

別途料金 仮免受験料1,800円(非課税) / 不合格再受験の場合も必要、仮免許交付手数料1,100円(非課税) (教習所でお支払いいただく金額) ※原付講習なし

保証内容 (詳細はwebサイトにてご確認ください) ※自己都合による延長は保証対象外です。

年齢 35歳まで
技能教習 卒業まで保証
技能検定 卒業まで保証
宿泊 卒業予定日まで保証

注意事項

- グループ割りは3名以上・10名以上で同時申込・同時入校が条件です。8/3~9/4入校に限ります。
- グループ貸切は同性4名以上でお申込みください。
- ツイン・ホテルツインは同性2名一組、トリプルは同性3名一組でお申込みください。
- 普通二輪免許所持の方は日程短縮になっても差額返金はありません。(短縮分の宿泊不可)
- 卒業予定日は教習進度により延びる場合がありますので、余裕のある日程をお選びください。
- 卒業予定日オーバーの場合、宿舍を変更していただく場合があります。
- 第2・第4土・日、祝日の仮免発行がありません。● 修検/月～日曜日(第2・第4土・日・祝日は学科試験の実施なし) ● 修検/月～日曜日
- 各検定・仮免学科試験など1回の不合格につき3日前後、卒業日が延びることがあります。
- 仮免学科試験3回不合格時は住民票住所地の運転免許試験場で仮免許取得後の再入校となります。(その際の交通費・試験費用は自己負担。再入校日程は要調整)
- 卒業日の教習所解散時間は13:50の予定です。帰りのチケットは現地でご購入ください。
- 高速教習は実車(天候・道路規制によりシミュレーター)です。
- コンタクトレンズを使用する方は、色や模様がないものを装着するようにしてください。写真撮影時にカラーコンタクトを使用している方は、外していただく場合があります。
- 技能教習時に履くスニーカーは1cm以下のソールのものをご準備ください。
- イレズミ、タトゥーをされている方は入校できません。

申込窓口

- BF07 ● 016861 ● 入校2ヶ月前以降の取消は運転免許交付センターにTEL
- 手仕事日:4日前 ● 早朝:G割はTable「予約管理情報」該当欄で○を選択
- 教習所窓口:古川・長崎 ● 貸切(要予約)同室の情報はTable「予約管理情報」>【備考】欄に入力

入校日&卒業予定日 (上段はAT卒業予定日、上記料金表の色に対応) ※6月・10月・11月の入校日はwebサイトにてご確認ください。

7月												8月												9月											
月	火	水	木	金	土	日	月	火	水	木	金	土	日	月	火	水	木	金	土	日															
		7/16		7/18								8/19		8/31	1	2	3	4	5	6															
		7/23		7/25			8/19		8/21		8/24		9/17		9/19		9/19																		
6	7	8	9	10	11	12	3	4	5	6	7	8	9	7	8	9	10	11	12	13															
		7/29		7/30		8/3	8/26		8/28		8/29		10/2		10/2		10/3																		
20	21	22	23	24	25	26	17	18	19	20	21	22	23	21	22	23	24	25	26	27															
		8/7		8/10			9/3		9/5		9/5		10/8		10/8		10/10																		
27	28	29	30	31			24	25	26	27	28	29	30	28	29	30																			
		8/12		8/15		8/19	9/9		9/10		9/12		10/14		10/15																				

● 定休日:年末年始(12/29~1/3)、その他不定休

田舎を走ろう!!

本宮自動車学校

福島県公安委員会指定

〒969-1301 安達郡大玉村大山字狐森18 TEL 0243-48-2218 FAX 0243-48-3623

最短卒業日数 AT車 14日~ MT車 16日~ 入校不可地域 現住所または住民票または実家または本籍がある 福島県

補助あり 交通費 交通費補助額多額



必ず確認してください

おすすめポイント!

(詳細はwebサイトにてご確認ください) ※特典・イベント等は予告なく変更・中止することがあります。あらかじめご了承ください。



宿泊情報

(詳細はwebサイトにてご確認ください) ※パンフレット・webに掲載していない宿舎を使う場合があります。



Attahome menu table with columns for food, bus, and room types.



その他の宿舎: [自炊ツイン] 山田ハイツ, [ホテルシングルB・ホテルツインB] ホテルルートイン郡山インター

普通車AT料金

(大学生協でお支払いいただく金額) 単位:円(税込)

Table of tuition fees for AT cars across different accommodation types.

普通車MT料金: 33,000円増(税込) 普通二輪免許所持: 11,000円引(税込)

入校日&卒業予定日

(上段はAT卒業予定日・下段はMT卒業予定日、上記料金表の色に対応) ※6月・10月・11月の入校日はwebサイトにてご確認ください。

Calendar showing enrollment and graduation dates for July, August, and September.

●定休日:月曜、年末年始、その他不定休

集合場所

JR本宮駅 12:00

(詳細はwebサイトにてご確認ください)

交通費補助

往復上限10,000円まで

(詳細はwebサイトにてご確認ください) ※卒業時に支給します。途中退校は支給なし。往路の領収書必要。

別途料金

仮免受験料1,800円(非課税) / 不合格再受験の場合も必要、仮免許交付手数料1,100円(非課税) ※原付講習なし

保証内容

Table of insurance and guarantee details for different age groups.

- ツインは同性2名1組、グループ貸切は男性4名~6名1組でお申込みください。
●普通二輪免許所持の方は日程短縮にもなって差額返金はありません。(短縮分の宿泊不可)
●入校後のMT→AT移行等で日程短縮にもなって差額返金はありません。(短縮分の宿泊不可)
●卒業予定日は教習進度により延びる場合がありますので、余裕のある日程をお選びください。
●卒業予定日オーバーの場合、宿舎を変更していただく場合があります。
●土・日・祝日の仮免発行はありません。●修検/月~土曜日 ●卒検/毎日
●各検定・仮免学科試験など1回の不合格につき1~3日前後、卒業日が延びることがあります。
●仮免学科試験3回不合格時は住民票住所地の運転免許試験場で仮免許取得後の再入校となります。(その際の交通費・試験費用は自己負担。再入校日程は要調整)
●卒業日の教習所解散時間は13:00の予定です。帰りのチケットは現地でご購入ください。
●高速教習は実車(天候・道路規制によりシミュレーター)となります。
●普通車MT教習は旧カリキュラム34時間となります。●イレズミ・タトゥーをされている方は入校できません。
●パンフレット・WEBに掲載していない宿舎を利用する場合があります。

- BF04 ●0199117
●AT・MT共通在庫
●手仕舞日:14日前
●教習所窓口:合宿受付係
●入校2ヶ月前以降の取消は運転免許受付センターにTEL
●同室の情報はTable[予約管理情報]>[備考]欄に入力

空気が澄んでいて星がきれいな阿武隈高原で快適な教習ライフができます。

田村自動車教習所

福島県公安委員会指定

〒963-4312 田村市船引町船引字山ノ内149-1 TEL 0247-82-0700 FAX 0247-82-0708

最短卒業日数 AT車 14日~ MT車 16日~ 入校不可地域 現住所がある 福島県

補助あり 交通費 交通費補助額多額



必ず確認してください

おすすめポイント!

(詳細はwebサイトにてご確認ください) ※特典・イベント等は予告なく変更・中止することがあります。あらかじめご了承ください。



宿泊情報

(詳細はwebサイトにてご確認ください) ※パンフレット・webに掲載していない宿舎を使う場合があります。



Single room menu table with columns for food, bus, and room types.



その他の宿舎:[シングルA・ツインA(女性)] 田村アパート, [シングルB・シングルC] ハルト三春, [ホテルシングルB・ホテルツインB] コンフォートホテル郡山

普通車AT料金

(大学生協でお支払いいただく金額) 単位:円(税込)

Table of tuition fees for AT cars across different accommodation types.

普通車MT料金: 33,000円増(税込) 普通二輪免許所持: 11,000円引(税込)

入校日&卒業予定日

(上段はAT卒業予定日・下段はMT卒業予定日、上記料金表の色に対応) ※6月・10月・11月の入校日はwebサイトにてご確認ください。

Calendar showing enrollment and graduation dates for July, August, and September.

●定休日:月曜(繁忙期は隔週)、日曜(隔週)、8/15、年末年始、その他不定休

集合場所

JR船引駅 12:00

(詳細はwebサイトにてご確認ください)

交通費補助

往復上限10,000円まで

(詳細はwebサイトにてご確認ください) ※現住所を基準にした規定額を卒業時に支給。途中退校の場合は支給なし。

別途料金

仮免受験料1,800円(非課税) / 不合格再受験の場合も必要、仮免許交付手数料1,100円(非課税) ※原付講習なし

保証内容

Table of insurance and guarantee details for different age groups.

- ツインは同性2名1組でお申込みください。
●普通二輪免許所持の方は日程短縮にもなって差額返金はありません。(短縮分の宿泊不可)
●入校後のMT→AT移行等で日程短縮にもなって差額返金はありません。(短縮分の宿泊不可)
●卒業予定日は教習進度により延びる場合がありますので、余裕のある日程をお選びください。
●卒業予定日オーバーの場合、宿舎を変更していただく場合があります。
●土・日・祝日の仮免発行はありません。●修検/火~金曜日 ●卒検/火~土曜日
●各検定・仮免学科試験など1回の不合格につき1~3日前後、卒業日が延びることがあります。
●仮免学科試験3回不合格時は住民票住所地の運転免許試験場で仮免許取得後の再入校となります。(その際の交通費・試験費用は自己負担。再入校日程は要調整)
●卒業日の教習所解散時間は12:00時の予定です。帰りのチケットは現地でご購入ください。
●高速教習は実車(天候・道路規制によりシミュレーター)となります。
●イレズミ・タトゥーをされている方は入校できません。
●パンフレット・WEBに掲載していない宿舎を利用する場合があります。

- BF14 ●020010
●AT・MT共通在庫
●手仕舞日:7日前
●教習所窓口:合宿受付係
●入校2ヶ月前以降の取消は運転免許受付センターにTEL
●同室の情報はTable[予約管理情報]>[備考]欄に入力

運転が大好きになる教習所!

大宮自動車教習所

茨城県 公安委員会指定

〒319-2131 常陸大宮市下村田2518 TEL 0295-52-0885 FAX 0295-53-5189

最短卒業日数 AT車 15日~ MT車 17日~

入校不可地域 現住所または住民票または実家がある

常陸大宮市・常陸太田市・城里町・那珂市・水戸市の一部・東海村・ひたちなか市の一部

補助あり 交通費

教習所内宿舎

コンビニ



必ず確認してください

おすすめポイント!

(詳細はwebサイトにてご確認ください) *特典・イベント等は予告なく変更・中止することがあります。あらかじめご了承ください。

首都圏からのアクセスもラクラク!



屋根付きの発着場で雨の日も快適!



宿泊情報

(詳細はwebサイトにてご確認ください) *パンフレット・webに掲載していない宿舎を使う場合があります。

パラシオグランデ

Table with 2 columns: 相部屋・ツインA・シングルA, 教習所まで, 徒歩約0分

パレーヌヒルズ

Table with 2 columns: ツインB・シングルB, 教習所まで, 徒歩約0分

普通車AT料金

(大学生協でお支払いいただく金額) 単位:円(税込)

Table with 5 columns: 相部屋, ツインA, ツインB, シングルA, シングルB

普通車MT料金:55,000円増(税込) *MT車の教習はAT検定合格後に限定解除実施

入校日&卒業予定日

(上段はAT卒業予定日・下段はMT卒業予定日、上記料金表の色に対応) ※6月・10月・11月の入校日はwebサイトにてご確認ください。

Calendar grid for 7月, 8月, 9月

集合場所

JR常磐線勝田駅西口 10:25

交通費補助

往路上限14,000円 (東京・上野上限7,000円、仙台上限14,000円、名古屋上限14,000円、他) ※住民票登録地に基づき規定額を卒業時に支給、途中退校の場合は支給なし、領収書不要。

別途料金

仮免受験料1,800円(非課税) / 不合格再受験の場合も必要、仮免許交付手数料1,100円(非課税) ※効果測定4回目以降は別途料金がかかります。 ※原付講習なし

保証内容

Table with 2 columns: 年齢, 技能教習, 技能検定, 宿泊

注1:普通二輪免許所持の方... 注2:普通二輪免許所持の方は日程短縮... 注3:卒業予定日は教習進度により延びる場合があります

注意事項

- CB11 ●018520 AT・MT共通在席 手仕舞日:14日前 教習所窓口・後藤・石井

「親切・丁寧・笑顔」の教習で一緒に楽しい思い出づくりしませんか?

宇都宮中央自動車教習所

栃木県 公安委員会指定

〒321-0985 宇都宮市東町295 TEL 028-661-2111 FAX 028-661-2234

最短卒業日数 AT車 15日~ MT車 17日~

入校不可地域

なし

早割 5,000円 キャンシューパック

G3 5,000円 キャッシュバック

教習所内宿舎



必ず確認してください

おすすめポイント!

(詳細はwebサイトにてご確認ください) *特典・イベント等は予告なく変更・中止することがあります。あらかじめご了承ください。

1階ロビーにあるマンガコーナー



インターネット学習機(食堂・1階ロビー)



宿泊情報

(詳細はwebサイトにてご確認ください) *パンフレット・webに掲載していない宿舎を使う場合があります。

宇都宮中央自動車教習所(校舎内宿舎)

シングル・ツイン

教習所の3階~6階が宿舎になっています。

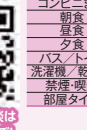

卒業生の体験談はこちらからどうぞ!

普通車AT料金

(大学生協でお支払いいただく金額) 単位:円(税込)

Table with 2 columns: ツイン, シングル

普通車MT料金:14,190円増(税込) 普通二輪免許所持:AT車79,420円引/ MT車79,310円引(税込)

入校日&卒業予定日

(上段はAT卒業予定日・下段はMT卒業予定日、上記料金表の色に対応) ※6月・10月・11月の入校日はwebサイトにてご確認ください。

Calendar grid for 7月, 8月, 9月

集合場所

JR宇都宮駅南口マクドナルド宇都宮西口店の向かい側 10:30

交通費補助

一律3,960円 ※大学所在地からの規定額を卒業時に支給、途中退校の場合は支給なし、領収書不要。 ※12/29~1/3は一時帰国となり、その際の交通費を含めて2倍返付を卒業時に支給します。

別途料金

仮免受験料1,800円(非課税) / 不合格再受験の場合も必要、仮免許交付手数料1,100円(非課税) ※原付講習(希望者のみ)5,500円(税込)、長袖・長ズボン着用(要事前申込・時期により不可の場合あり)

保証内容

Table with 2 columns: 年齢, 技能教習, 技能検定, 宿泊

注意事項

- グループ割引は3名以上同時申込・同時入校が条件です。 早割は6/1までにお申し込みください。 ツインは同性同車種2名一組でお申し込みください。

キャンセル

- CT03 ●694600 入校2ヶ月前以降の取消は運転免許交付センターにTEL 手仕舞日:10日前 早割・割引はTable[予約管理情報]該当欄で○を選択

宇都宮戸祭自動車教習所

栃木県
公安委員会指定

〒320-0051 宇都宮市上戸祭町6 TEL 028-624-6121 FAX 028-627-4441

早割 5,000円
早割
敷地内宿舎
補助あり 交通費
交通費補助額参照



必ず
確認して
ください

最短卒業日数 **AT車 15日~** **MT車 17日~**

入校不可地域

なし

おすすめポイント! (詳細はwebサイトにてご確認ください) ※特典・イベント等は予告なく変更・中止することがあります。あらかじめご了承ください。



宿泊情報 (詳細はwebサイトにてご確認ください) ※パンフレット・webに掲載していない宿舎を使う場合があります。

宇都宮戸祭自動車教習所 男子寮



教習所まで	徒歩約1分
コンビニまで	自転車約5分
朝食	教習所内レストラン
昼食	教習所内レストラン
夕食	教習所内レストラン
バス/トイレ	共同/共同
洗濯機/乾燥機	共用(無料)/共用(有料)
禁煙・喫煙	全館禁煙(喫煙場所あり)
部屋タイプ	洋 1名~6名

※食事はお弁当での提供になる場合があります。

宇都宮戸祭自動車教習所 女子寮



教習所まで	徒歩約0分
コンビニまで	自転車約5分
朝食	教習所内レストラン
昼食	教習所内レストラン
夕食	教習所内レストラン
バス/トイレ	各部屋/共同
洗濯機/乾燥機	共用(無料)/共用(有料)
禁煙・喫煙	全館禁煙(喫煙場所あり)
部屋タイプ	洋 1名~4名

※食事はお弁当での提供になる場合があります。

YKマンション



教習所まで	徒歩約1分
コンビニまで	自転車約5分
朝食	教習所内レストラン
昼食	教習所内レストラン
夕食	教習所内レストラン
バス/トイレ	各部屋/各部屋
洗濯機/乾燥機	部屋(無料)/なし
禁煙・喫煙	全館禁煙(喫煙場所あり)
部屋タイプ	洋 2名

※食事はお弁当での提供になる場合があります。

普通車AT料金

(大学生協でお支払いいただく金額) 単位:円(税込)

相部屋	ツイン
男性・女性	男性・女性
3食付	3食付
313,500	327,800
357,500	371,800
374,000	388,300

■普通車MT料金:**22,000円増(税込)** ■普通二輪免許所持:**11,000円引(税込)** ■26歳以上は11,000円追加(税込)

入校日&卒業予定日

(上段はAT卒業予定日・下段はMT卒業予定日、上記料金表の色に対応)

6月							7月					8月							9月							10月							11月																				
月	火	水	木	金	土	日	月	火	水	木	金	土	日	月	火	水	木	金	土	日	月	火	水	木	金	土	日	月	火	水	木	金	土	日	月	火	水	木	金	土	日												
																										9/17																					9/14						
																										9/21																					9/28						
																										10/5																					10/12						
																										10/19																					10/26						
																										11/2																					11/9						
																										11/16																					11/23						
																										11/30																					12/7						

●定休日:月曜日、隔週日曜日、年末年始

集合場所

(詳細はwebサイトにてご確認ください)

JR宇都宮駅西口タクシー駐車場向かい「鎌倉バスタ」前10:00

交通費補助

(詳細はwebサイトにてご確認ください)

一律3,960円
※卒業時に支給。途中退校の場合は支給なし。領収書不要。

別途料金

(教習所でお支払いいただく金額)

仮免許受検料1,800円(非課税) / 不合格再受験の場合も必要、仮免許交付手数料1,100円(非課税)
※原付講習なし

保証内容

(詳細はwebサイトにてご確認ください) ※自己都合による延長は保証対象外です。

年齢	25歳まで	26歳以上(11,000円追加・税込)
技能教習	卒業まで保証	卒業まで保証
技能検定	卒業まで保証	卒業まで保証
宿泊	卒業予定日+7泊	卒業予定日+7泊

- 注意事項**
- 早割は6/5までにお申し込みください。
 - 相部屋は同性3名以上で貸付可能です(お申し込み時にお問い合わせください)。
 - ツインは同性同車種2名一組でお申込みください。
 - 入校後のMT→AT移行等でも日程短縮となっても差額返金はありません。(短縮分の宿泊不可)
 - 女性はAT車でのみの受付となります。
 - 卒業予定日は教習進度により延びる場合がありますので、余裕のある日程をお選びください。
 - 卒業予定日オーバーの場合、宿舎を変更していただく場合があります。
 - 土・日・祝日の仮免許発行はありません。
 - 修検/水、金、日曜日 ●卒業/月、木、土曜日
 - 各検定・仮免許試験など1回の不合格につき3日前後、卒業日が延びることがあります。
 - 仮免許試験3回不合格時は住民票住所地の運転免許試験場で仮免許取得後の再入校となります。(その際の交通費・試験費用は自己負担、再入校日程は要調整)
 - 卒業日の教習所解散時間は15:00~16:00の予定です。帰りのチケットは現地でご購入ください。
 - 高速教習は実車(天候・道路規制によりシミュレーター)となります。
 - イレズミ、タトゥーをされている方は入校できません。

学校から一言!

当所は、東京から新幹線で約50分、JR宇都宮駅の北西に位置し、緑豊かな環境の中『親切』『丁寧』をモットーに予定期間にて皆様卒業できるよう職員一同応援いたします。



- スクリーンメモ**
- CT07 ●076100 ●入校2ヶ月以前以降の取消は運転免許受付センターにてTEL
 - 手仕舞日:5日前 ●早割・G割はTable[予約管理情報]該当欄で○を選択
 - 教習所窓口:佐藤・小川(梅) ●貸切(要予約)・同室の情報はTable[予約管理情報]>[備考]欄に入力

まえ ばし

前橋自動車教習所

群馬県
公安委員会指定

〒371-0047 前橋市関根町2-1-18 TEL 027-233-1155 FAX 027-233-2004

最短卒業日数

AT車 16日~

MT車 18日~

入校不可地域 現住所または住民票または実家がある 群馬県

G3 5,000円
キャッシュバック
グループ割(3人)G6 6,000円
キャッシュバック
グループ割(6人)オンライン予約
コンビニ領G10 7,000円
キャッシュバック
グループ割(10人)補助あり
交通費
交通費補助額多額

教地内宿舎

必ず
確認して
ください

おすすめポイント!

(詳細はwebサイトにてご確認ください) ※特典・イベント等は予告なく変更・中止することがあります。あらかじめご了承ください。

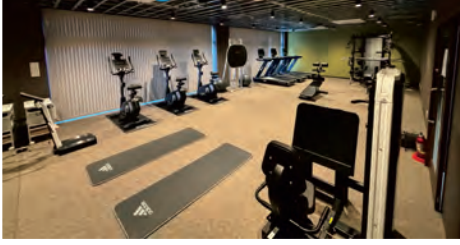
Grin Village 女性限定プラン
アメニティ等特典付!ジムでリフレッシュ!
トレーナーの指導も!
(Grin Village宿泊者限定)管理栄養士監修!
栄養満点メニュー!

宿泊情報

(詳細はwebサイトにてご確認ください) ※パンフレット・webに掲載していない宿舎を使う場合があります。

Grin Village



シングルB・ツインB・シングルC・ツインC



教習所まで	徒歩約2分
コンビニまで	徒歩約0分
朝食	宿舎
昼食	宿舎
夕食	宿舎
バス/トイレ	各部屋/各部屋
洗濯機/乾燥機	共用(無料)/共用(無料)
禁煙・喫煙	全館禁煙
部屋タイプ	洋 1名~2名

※トレーニングジムあり!
(室内履きが必要です)
※Cプランは女性限定・宿舎3階をご利用
いただくプランです。

ウイングハイツ



シングルA・ツインA



教習所まで	徒歩約1分
コンビニまで	徒歩約2分
朝食	Grin Villageの食堂
昼食	Grin Villageの食堂
夕食	Grin Villageの食堂
バス/トイレ	共同/共同
洗濯機/乾燥機	共用(無料)/共用(無料)
禁煙・喫煙	全館禁煙
部屋タイプ	洋 1名~5名

※お風呂はシャワーのみ

レオパレス



自炊シングル・自炊ツイン



教習所まで	徒歩約3分
コンビニまで	徒歩約2分
朝食	なし(自炊)
昼食	Grin Villageの食堂
夕食	なし(自炊)
バス/トイレ	各部屋/各部屋
洗濯機/乾燥機	部屋(無料)/なし
禁煙・喫煙	全館禁煙
部屋タイプ	洋 1名~2名

普通車AT料金

(大学生協でお支払いいただく金額) 単位:円(税込)

ツインA	ツインB	ツインC	シングルA	シングルB	シングルC	自炊ツイン	自炊シングル
男性・女性	男性・女性	女性	男性・女性	男性・女性	女性	男性・女性	男性・女性
3食付	3食付	3食付	3食付	3食付	3食付	昼食のみ	昼食のみ
291,500	308,000	313,500	308,000	324,500	330,000	280,500	297,000
333,300	349,800	355,300	—	—	—	322,300	—
363,000	379,500	385,000	—	—	—	346,500	—

■普通車MT料金:66,000円増(税込) ※MT車の教習はAT検定合格後に限定解除実施 ■普通二輪免許所持:22,000円引(税込)

入校日&卒業予定日

(上段はAT卒業予定日・下段はMT卒業予定日、上記料金表の色に対応)

6月							7月							8月							9月							10月							11月															
月	火	水	木	金	土	日	月	火	水	木	金	土	日	月	火	水	木	金	土	日	月	火	水	木	金	土	日	月	火	水	木	金	土	日	月	火	水	木	金	土	日									
1	2	3	4	5	6	7	1	2	3	4	5			1	2	3	4	5	6	7	1	2	3	4	5	6	7	1	2	3	4	5	6	7	1	2	3	4	5	6	7	1	2	3	4	5	6	7		
	6/17		6/19							7/17				8/19						8/21	9/19							9/23																						
8	9	10	11	12	13	14	6	7	8	9	10	11	12	3	4	5	6	7	8	9	9	10	11	12	13	14	15	16	6	7	8	9	10	11	12	3	4	5	6	7	8	9	9	10	11	12	13	14	15	16
	6/24		6/26				7/22			7/24				8/19						8/21	9/19							9/23																						
15	16	17	18	19	20	21	13	14	15	16	17	18	19	10	11	12	13	14	15	16	10	11	12	13	14	15	16	7	8	9	10	11	12	13	4	5	6	7	8	9	10	11								
	7/1		7/3				7/29			7/31				8/26						8/28	9/23							9/27																						
22	23	24	25	26	27	28	20	21	22	23	24	25	26	17	18	19	20	21	22	23	17	18	19	20	21	22	23	14	15	16	17	18	19	20	11	12	13	14	15	16	17									
	7/8		7/10				8/5			8/7				9/2						9/4	9/29							10/3																						
29	30						27	28	29	30	31			24	25	26	27	28	29	30	24	25	26	27	28	29	30	21	22	23	24	25	26	27	18	19	20	21	22	23	24									
	7/15		7/17				8/12			8/14				9/9						9/11	10/6							10/10																						
3	4	5	6	7	8	9	26	27	28	29	30	31	11/1	23	24	25	26	27	28	29	23	24	25	26	27	28	29	20	21	22	23	24	25	26	17	18	19	20	21	22	23									
	9/16		9/18				10/16							11/13						11/15	12/10							12/14																						
7	8	9	10	11	12	13	5	6	7	8	9	10	11	9	10	11	12	13	14	15	9	10	11	12	13	14	15	6	7	8	9	10	11	12	3	4	5	6	7	8	9									
	9/23		9/25				10/21			10/23				11/19						11/21	12/18							12/22																						
14	15	16	17	18	19	20	12	13	14	15	16	17	18	16	17	18	19	20	21	22	16	17	18	19	20	21	22	13	14	15	16	17	18	19	10	11	12	13	14	15	16									
	10/7		10/9				10/28			10/30				12/2						12/4	12/29							1/1																						
21	22	23	24	25	26	27	19	20	21	22	23	24	25	23	24	25	26	27	28	29	23	24	25	26	27	28	29	20	21	22	23	24	25	26	17	18	19	20	21	22	23									
	10/14		10/16				11/4			11/6				12/11						12/13	1/11							1/15																						
28	29	30					26	27	28	29	30	31	11/1	30							30							12/11																						
	10/21		10/23				11/17			11/19				12/11						12/13	1/11							1/15																						

●定休日:日曜日(場合により教習あり)、年末年始、その他不定休

集合場所

JR新前橋駅東口エスカレーター下9:55

交通費補助

往復一律5,000円

※卒業時に支給。途中退校の場合は支給なし。領収書不要。

別途料金

仮免許受験料1,800円(非課税)/不合格再受験の場合も必要、仮免許交付手数料1,100円(非課税)
※原付講習なし

保証内容

年 齢	25歳まで	26歳以上40歳まで
技能教習	卒業まで保証	規定+5時間まで保証
技能検定	卒業まで保証	各2回まで保証
宿 泊	卒業まで保証	卒業予定日+5泊

- グループ割引は3名以上・6名以上・10名以上で同時申込・同時入校が条件です。
- ツイン・自炊ツインは同性同車種2名一組でお申込みください。
- 普通二輪免許所持の方は日程短縮になっても差額返金はありません。(短縮分の宿泊不可)
- 入校後のMT→AT移行等で日程短縮となっても差額返金はありません。(短縮分の宿泊不可)
- 卒業予定日は教習進度により延びる場合がありますので、余裕のある日程をお選びください。
- 卒業予定日オーバーの場合、宿舎を変更していただく場合があります。
- 土・日・祝日の仮免許発行はありません。
- 修検/火・木・土曜日 ●卒検/月・水・金曜日
- 各検定・仮免許試験など1回の不合格につき3日前後、卒業日が延びることがあります。
- 仮免許試験3回不合格時は住民住所の運転免許試験場で仮免許取得後の再入校となります。(その際の交通費・試験費用は自己負担、再入校日程は要調整)
- 卒業日の教習所解散時間は14:00の予定です。帰りのチケットは現地でご購入ください。
- 高速教習は実車(天候・道路規制によりシミュレーター)となります。
- イレズミ、タトゥーをされている方は入校できません。

学校から一言!

ケヤキやカンの並木に囲まれた校舎。都市型交通路での路上教習や運転者事故率低下を念頭におき、事故を起こさないドライバーの育成に努力しております。スタッフ一同みなさまのお越しをお待ちしております。



- CG01 ●060200
- AT・MT共通在庫
- 手付金:14日前
- 教習所窓口/宿舎担当 武蔵
- 入校2ヶ月前以降の取消は運転免許受付センターにTEL
- G割はTable[予約管理情報]該当欄で○を選択
- 同室の情報はTable[予約管理情報]>[備考]欄に入力



必ず確認してください

最短卒業日数 **AT車 15日~**

入校不可地域 現住所または住民票または実家または本籍がある 群馬県、栃木県(※注1)、埼玉県(本庄市、深谷市、児玉郡)

おすすめポイント! (詳細はwebサイトにてご確認ください) ※特典・イベント等は予告なく変更・中止することがあります。あらかじめご了承ください。

地元で人気のケーキ屋さん「ラムール」&併設カフェ「Cafe Kanowa」



イタリアンジェラート屋さん「まりをねっと」



日替わりメニューの一例



宿泊情報 (詳細はwebサイトにてご確認ください) ※パンフレット・webに掲載していない宿舎を使う場合があります。

まえばし合宿所

ツイン



教習所まで	送迎バス約10分
コンビニまで	徒歩約10分
朝食	宿舎
昼食	教習所内(弁当)
夕食	宿舎
バス/トイレ	各部屋/各部屋
洗濯機/乾燥機	共用(有料)/共用(有料)
禁煙・喫煙	全館禁煙
部屋タイプ	洋2名

普通車AT料金 (大学生協でお支払いいただく金額) 単位:円(税込)

ツイン	
男性・女性	
3食付	
	242,000
	247,500
	264,000
	319,000
	352,000
	374,000

■普通二輪免許所持:11,000円引(税込)

入校日&卒業予定日 (上段はAT卒業予定日・下段はMT卒業予定日、上記料金表の色に対応)

6月							7月							8月							9月							10月							11月																																											
月	火	水	木	金	土	日	月	火	水	木	金	土	日	月	火	水	木	金	土	日	月	火	水	木	金	土	日	月	火	水	木	金	土	日	月	火	水	木	金	土	日																																					
1	2	3	4	5	6	7	1	2	3	4	5	6	7	1	2	3	4	5	6	7	1	2	3	4	5	6	7	1	2	3	4	5	6	7	1	2	3	4	5	6	7	1	2	3	4	5	6	7																														
				6/19						7/17						7/24						8/7						8/14						8/28						9/4						9/11						9/18						10/23						10/30						11/6						11/13		

●定休日:年末年始(12/28-1/4)、その他不定休

集合場所 (詳細はwebサイトにてご確認ください)

JR新前橋駅東口ロータリー10:25

交通費補助 (詳細はwebサイトにてご確認ください)

往復上限5,000円(6月入校は往復上限9,380円)
※現住所からの規定額を卒業時に支給。途中退校の場合は支給なし。往路の領収書必要。

別途料金 (教習所でお支払いいただく金額)

仮免受験料1,800円(非課税)/不合格再受験の場合も必要、仮免許交付手数料1,100円(非課税)
※原付講習なし

保証内容 (詳細はwebサイトにてご確認ください) ※自己都合による延長は保証対象外です。

年齢	8/1~8/31入校は25歳まで、その他の期間は39歳まで	
技能教習	29歳までは卒業まで保証	30歳以上は規定+7時限まで保証
技能検定	29歳までは卒業まで保証	30歳以上は各2回まで保証
宿泊	卒業予定日+4泊	

- ※注1:入校不可地域 栃木県 繁忙期=全域、閑散期=足利市・佐野市・栃木市・小山市・下都賀郡
- ツインは同性同車種2名一組でお申込みください。
 - 卒業予定日は教習進度により延びる場合がありますので、余裕のある日程をお選びください。
 - 修検/木曜日
 - 卒検/金曜日
 - 仮免学科試験3回不合格時は住民票住所地の運転免許試験場で仮免許取得後の再入校となります。(その際の交通費・試験費用は自己負担、再入校日程は要調整)
 - 卒業日の教習所解散時間は15:00の予定です。帰りのチケットは現地でご購入ください。
 - 高速教習は実車(天候・道路規制によりシミュレーター)となります。
 - イレズミ、タトゥーをされている方は入校できません。
 - は女性の入校日、■は男性の入校日です。
 - 9/11入校は9/17の修了検定が不合格の場合、状況により一時帰宅の可能性がります。

学校から一言!

春には土手沿いに桜が咲いて皆様の教習を和ませてくれます。若い指導員も多くアットホームな雰囲気皆様のご入校をお待ちしています。



担当/町田

- CGO4 ●016200
- 手仕舞日:10日前
- 入校2ヶ月前以降の取消は運転免許受付センターにTEL
- 教習所窓口:町田

秩父自動車学校

埼玉県
公安委員会指定

〒368-0072 秩父郡横瀬町大字横瀬6214 TEL 0494-22-0123 FAX 0494-22-6033

最短卒業日数 **AT車 14日**~

入校不可地域 現住所または住民票がある

秩父郡・秩父市内

G3 5,000円
キャッシュバック
グループ割(3人)

G6 6,000円
キャッシュバック
グループ割(6人)

敷地内宿舎

G10 7,000円
キャッシュバック
グループ割(10人)

補助あり
交通費
交通費補助額参照



必ず
確認して
ください

おすすめポイント! (詳細はwebサイトにてご確認ください) ※特典・イベント等は予告なく変更・中止することがあります。あらかじめご了承ください。

校舎・学生寮 Wi-Fi完備



生徒に好評の食堂



モニターがあるので後方も大丈夫!



宿泊情報 (詳細はwebサイトにてご確認ください) ※パンフレット・webに掲載していない宿舎を使う場合があります。

学生寮

Wi-Fi 男女

シングル・ツイン



学生寮は3食手作りが自慢!

教習所まで	徒歩約0分
コンビニまで	自転車約5分
朝食	宿舎
昼食	宿舎
夕食	宿舎
バス/トイレ	各部屋/各部屋
洗濯機/乾燥機	共用(無料)/共用(無料)
禁煙・喫煙	全館禁煙(喫煙所あり)
部屋タイプ	洋 1名~2名

PICA秩父

Wi-Fi 男女

グループ貸切



緑の中でリフレッシュ

教習所まで	送迎バス約20分
コンビニまで	車で約7分
朝食	宿舎
昼食	教習所内
夕食	宿舎
バス/トイレ	共同/各部屋
洗濯機/乾燥機	共用(有料)/共用(有料)
禁煙・喫煙	全館禁煙
部屋タイプ	洋 3名または4名

※3名~4名で一部屋貸切OK

アパホテル<埼玉秩父駅前>

Wi-Fi 男女

ホテルシングル

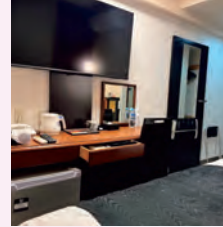

教習所まで	送迎バス約10分
コンビニまで	徒歩約2分
朝食	宿舎
昼食	教習所内
夕食	提携レストラン(チケット支給)
バス/トイレ	各部屋/各部屋
洗濯機/乾燥機	共用(有料)/共用(有料)
禁煙・喫煙	基本的に禁煙室
部屋タイプ	洋 1名

※喫煙室希望の方は事前にお申し出ください。

普通車AT料金 (大学生協でお支払いいただく金額) 単位:円(税込)

ツイン 男性・女性 3食付	シングル 男性・女性 3食付	ホテルシングル 男性・女性 3食付	グループ貸切 男性・女性 3食付
273,900	279,400	339,900	301,400
313,500	319,000	361,900	336,600
343,200	348,700	382,800	357,500
374,000	382,800	407,000	390,500

■普通二輪免許所持:22,000円引(税込) ■26歳以上は11,000円追加(税込)

入校日&卒業予定日 (上段はAT卒業予定日、上記料金表の色に対応)

6月							7月							8月							
月	火	水	木	金	土	日	月	火	水	木	金	土	日	月	火	水	木	金	土	日	
6/16		6/17		6/19		7			7/15		7/17		5							1	2
8	9	10	11	12	13	14	6	7	8	9	10	11	12	3	4	5	6	7	8	9	
		6/24		6/26			7/20		7/22					8/18				8/21			
15	16	17	18	19	20	21	13	14	15	16	17	18	19	10	11	12	13	14	15	16	
6/29		7/1		7/3			20	21	22	23	24	25	26	8/25			8/28				
		7/6		7/7		7/9	8/4		8/6		8/8		8/10	9/1	18	19	20	21	22	23	
22	23	24	25	26	27	28	27	28	29	30	31			17	18	19	20	21	22	23	
7/14							8/11		8/14					9/8		9/8		9/4			
9月							10月							11月							
月	火	水	木	金	土	日	月	火	水	木	金	土	日	月	火	水	木	金	土	日	
9/15				9/18		6							10/16	11/17		11/18		11/20			
7	8	9	10	11	12	13	5	6	7	8	9	10	11	9	10	11	12	13	14	15	
9/22			9/25				10/21		10/23					11/25		11/27					
14	15	16	17	18	19	20	10/26		10/28		10/30			16	17	18	19	20	21	22	
		10/2					11/2		11/3		11/5		11/7	12/2				12/5			
21	22	23	24	25	26	27	19	20	21	22	23	24	25	23	24	25	26	27	28	29	
10/5		10/9					11/2		11/3		11/5		11/7	12/8		12/9		12/11			
28	29	30					11/9		11/13					12/14							
10/13																					

●定休日:8/9、8/16、年末年始、その他不定休

集合場所 (詳細はwebサイトにてご確認ください)

西武秩父駅改札前10:00

交通費補助 (詳細はwebサイトにてご確認ください)

一律3,400円※卒業時に支給。途中退校の場合は支給なし。領収書不要。
※ダイヤ改正に伴う運賃改定後は、改定の交通費を支給します。

別途料金 (教習所でお支払いいただく金額)

仮免許受料1,800円(非課税)/不合格再受験の場合も必要、仮免許交付手数料1,100円(非課税)
※原付講習なし

保証内容 (詳細はwebサイトにてご確認ください) ※自己都合による延長は保証対象外です。

年齢	25歳まで	26歳~49歳(11,000円追加・税込)
技能教習	卒業まで保証	規定+8時間まで保証
技能検定	卒業まで保証	規定+2回まで保証
宿泊	卒業予定日+5泊	卒業予定日+5泊

- グループ割引は3名以上・6名以上・10名以上で同時申込が条件です。
- グループ貸切は同性同車種3名~4名でお申込みください。
- ツインは同性2名一組でお申込みください。
- ホテルシングルは基本禁煙室になります。喫煙室ご希望の方は事前にお申し出ください。
- 普通二輪免許所持の方は日程短縮になっても差額返金はありません。(短縮分の宿泊不可)
- 一時帰宅された場合、再入校日の日程によっては追加料金が発生することがあります。
- 卒業予定日は教習進度により延びる場合がありますので、余裕のある日程をお選びください。
- 卒業予定日オーバーの場合、宿舎を変更していただく場合があります。
- 土・祝日の仮免許発行はありません。 ●修検/月~日曜日(除く休校日) ●卒検/月~日曜日(除く休校日)
- 各検定・仮免許試験など1回の不合格につき3日前後、卒業日が延びることがあります。
- 仮免許試験3回不合格時は住民票住所地の運転免許試験場で仮免許取得後の再入校となります。(その際の交通費・試験費用は自己負担、再入校日程は要調整)
- 卒業日の教習所解散時間は16:00の予定です。帰りのチケットは現地でご購入ください。
- 高速教習は美車(天候・道路規制によりシミュレーター)となります。
- イレズミ、タトゥーをされている方は入校できません。

学校から一言!

池袋駅から78分で到着するとそこは緑豊かな秩父の山並みが広がります。都心から近くて空気もいいくて、癒やされる?教習所で免許合宿をしてみたいかがでしょうか?皆様のお越しをお待ちしております。



- DS20 ●099300 ●入校2ヶ月前以降の取消は運転免許受付センターにてTEL
- 手続日:14日前 ●G割はTable[予約管理情報]該当欄で○を選択
- 教習所窓口・合宿受付係 ●貸切(要予約)・同室の情報はTable[予約管理情報][備考]欄に入力

都心に通勤圏内の家族的な雰囲気のある当校で運転免許を取得しませんか!

かごはら自動車学校

埼玉県
公安委員会指定

〒360-0846 熊谷市拾六間726 TEL 048-532-5100 FAX 048-532-5101

最短卒業日数 **AT車 14日** ~ **MT車 16日** ~

入校不可地域 現住所または住民票がある

埼玉県熊谷市・深谷市

早割 5,000円
キャッシュバック
早割

G2 5,000円
キャッシュバック
グループ割(2人)

G3 5,000円
キャッシュバック
グループ割(3人)

教地内宿舎

G6 6,000円
キャッシュバック
グループ割(6人)

G10 7,000円
キャッシュバック
グループ割(10人)

補助あり
交通費
交通費補助額参照

コンビニ割



おすすめポイント! (詳細はwebサイトにてご確認ください) ※特典・イベント等は予告なく変更・中止することがあります。あらかじめご了承ください。

天然温泉美肌の湯チケットプレゼント!



卒業時に初心者マークをプレゼント!



宿泊情報 (詳細はwebサイトにてご確認ください) ※パンフレット・webに掲載していない宿舎を使う場合があります。

レオネクスト葉他



相部屋・シングル・ツイン

レオネクスト葉室内



教習所まで	徒歩約10分
コンビニまで	徒歩約5分
朝食	教習所内レストラン
昼食	教習所内レストラン
夕食	教習所内レストラン
バス/トイレ	各部屋/各部屋
洗濯機/乾燥機	部屋(無料)/なし
禁煙・喫煙	全館禁煙
部屋タイプ	洋 1名~3名

※月曜日はレストラン定休日のため各自 (500円/食を別途支給)

新豊徳寮(教習所敷地内)



相部屋・シングル・ツイン

新豊徳寮外観



教習所まで	徒歩約0分
コンビニまで	徒歩約5分
朝食	教習所内レストラン
昼食	教習所内レストラン
夕食	教習所内レストラン
バス/トイレ	共同/共同
洗濯機/乾燥機	共用(無料)/共用(無料)
禁煙・喫煙	全館禁煙(喫煙場あり)
部屋タイプ	洋 1名~5名

※月曜日はレストラン定休日のため各自 (500円/食を別途支給)

ホテルシティフィールドかごはら



ホテルシングルA



教習所まで	自転車(貸出あり)で約6分
コンビニまで	徒歩約6分
朝食	教習所内レストラン
昼食	教習所内レストラン
夕食	教習所内レストラン
バス/トイレ	各部屋/各部屋
洗濯機/乾燥機	共用(有料)/共用(有料)
禁煙・喫煙	禁煙室/喫煙室あり
部屋タイプ	洋 1名

※月曜日はレストラン定休日のため各自 (500円/食を別途支給)

その他の宿舎: [相部屋・シングル・ツイン(男性)] 豊徳寮(教習所敷地内)、[ホテルシングルB] ハナホテル籠原、[ホテルシングルC] 熊谷ロイヤルホテルすずき ※ホテルシングルB・CはAと同料金(ホテルプランは基本的にAプランになります)

普通車AT料金 (大学生協でお支払いいただく金額) 単位:円(税込)

相部屋 男性・女性 3食付	ツイン 男性・女性 3食付	シングル 男性・女性 3食付	ホテルシングルA 男性・女性 3食付
253,000	264,000	269,500	335,500
264,000	275,000	280,500	346,500
286,000	—	—	368,500
308,000	—	—	390,500
330,000	—	—	412,500
363,000	—	—	445,500

■普通車MT料金:16,500円増(税込) ※ホテルプランは27,500円増(税込) ■普通二輪免許所持:22,000円引(税込)

入校日・卒業予定日 (上段はAT卒業予定日・下段はMT卒業予定日、上記料金表の色に対応)

6月							7月							8月						
月	火	水	木	金	土	日	月	火	水	木	金	土	日	月	火	水	木	金	土	日
1	2	3	4	5	6	7	1	2	3	4	5	6	7	1	2	3	4	5	6	7
	6/15	6/17	6/18	6/19	6/20	6/21		7/15	7/17	7/18	7/19	7/20	7/21		8/15	8/17	8/18	8/19	8/20	8/21
8	9	10	11	12	13	14	6	7	8	9	10	11	12	3	4	5	6	7	8	9
	6/22	6/24	6/25	6/26	6/27	6/28		7/22	7/24	7/25	7/26	7/27	7/28		8/19	8/21	8/22	8/23	8/24	8/25
15	16	17	18	19	20	21	13	14	15	16	17	18	19	10	11	12	13	14	15	16
	6/29	7/1	7/2	7/3	7/4	7/5		7/29	7/29	7/31	8/1	8/2	8/3		8/24	8/26	8/27	8/28	8/29	8/30
22	23	24	25	26	27	28	20	21	22	23	24	25	26	17	18	19	20	21	22	23
	7/6	7/8	7/9	7/10	7/11	7/12		8/5	8/7	8/8	8/9	8/10		8/31	9/2	9/4	9/5	9/6	9/7	
29	30						27	28	29	30	31		24	25	26	27	28	29	30	
	7/13	7/15						8/10	8/12	8/14				9/7	9/9	9/11				
9月							10月							11月						
月	火	水	木	金	土	日	月	火	水	木	金	土	日	月	火	水	木	金	土	日
9/31	1	2	3	4	5	6	1	2	3	4	5	6	7	1	2	3	4	5	6	7
	9/14	9/16	9/18	9/19	9/20	9/21		10/14	10/16	10/17	10/18	10/19	10/20		11/16	11/18	11/20	11/21	11/22	11/23
7	8	9	10	11	12	13	5	6	7	8	9	10	11	9	10	11	12	13	14	15
	9/21	9/23	9/25	9/26	9/27	9/28		10/24	10/26	10/27	10/28	10/29	10/30		11/23	11/25	11/27	11/28	11/29	11/30
14	15	16	17	18	19	20	12	13	14	15	16	17	18	16	17	18	19	20	21	22
	10/2	10/2	10/2	10/2	10/2	10/2		10/28	10/30	11/2	11/2	11/2	11/2		12/2	12/2	12/2	12/2	12/2	12/2
21	22	23	24	25	26	27	19	20	21	22	23	24	25	23	24	25	26	27	28	29
	10/5	10/7	10/9	10/9	10/9	10/9		11/2	11/4	11/6	11/6	11/6		12/7	12/9	12/11	12/11	12/11	12/11	
28	29	30					26	27	28	29	30	31	11/1	30						
	10/12	10/14						11/9	11/11	11/13	11/13	11/13		12/9	12/11	12/11				

●定休日:10/18年休~10/19、12/29~1/3、その他不定休

集合場所 (詳細はwebサイトにてご確認ください)

JR籠原駅南口ロータリー内9:20 ※教習所送迎バスが待機
※入校1週間前頃に教習所から集合場所等の確認のご連絡をさせていただきます。

交通費補助 (詳細はwebサイトにてご確認ください)

往復上限2,340円
※大学所在地からの規定額を入学時に支給。途中退校の場合は返金していただきます。領収書不要。

別途料金 (教習所でお支払いいただく金額)

仮免受験料1,800円(非課税)/不合格再受験の場合も必要、仮免許交付手数料1,100円(非課税)
※効果測定4回目以降は別途料金がかかります。
※原付講習(希望者のみ)7,700円(税込)、長袖・長ズボン着用

保証内容 (詳細はwebサイトにてご確認ください) ※自己都合による延長は保証対象外です。

年齢	25歳まで	26歳~60歳
技能教習	卒業まで保証	規定+8時間まで保証
技能検定	卒業まで保証	修検・卒検とも各2回まで保証
宿泊	卒業予定日+5泊	卒業予定日+5泊

- 早割は入校日の2ヶ月前までにお申し込みください。
- グループ割引は2名・3名以上・6名以上・10名以上で同時申込が条件です。
- ツインは同性同車種2名一組でお申込みください。
- 卒業予定日は教習進度により延びる場合がありますので、余裕のある日程をお選びください。
- 卒業予定日オーバーの場合、宿舎を変更していただく場合があります。
- 入校後に教習所都合でスケジュールが変更となる場合があります。
- 土・日・祝日の仮免発行はありません。 ●修検/月・水・金・日曜日 ●卒検/月・水・金・土・日曜日
- 仮免学科試験3回不合格時は住民票住所の運転免許試験場で仮免許ご取得後の再入校となります。(その際の交通費・試験費用は自己負担、再入校日程は要調整)
- 高速教習は、AT車による実車走行(天候・道路規制によりシミュレーター)となります。
- シングル・ツインは、7/16~9/15は設定がありません。
- 身長が142cm以下の方はご相談ください。
- イレズミ、タワーをされている方は教習所にお問い合わせください。
- 繁忙期のホテルプランはお取りできないケースが多いのでご希望の方はお問合せください。

学校から一言!

かごはら自動車学校は、合宿教習で30年以上の実績を持ち、「信頼とまごころ」をモットーに優しいドライバーの育成を目指しております。社員一同、皆様のご入校を心よりお待ちしております。

担当/大嶋・関根



- DS21 ●O15900 ●入校2ヶ月前以降の取消は運転免許受付センターにTEL
- 手続日:7日前 ●早割・G割はTable[予約管理情報]該当欄で○を選択
- 教習所窓口:大嶋・関根 ●貸切(要予約)・同室の情報はTable[予約管理情報]>[備考]欄に入力



必ず
確認して
ください

おすすめポイント! (詳細はwebサイトにてご確認ください) ※特典・イベント等は予告なく変更・中止することがあります。あらかじめご了承ください。

快適で機能的な校舎



食堂はおかわり自由!
一番人気は海鮮丼!



パンも全て手作りです!



宿泊情報 (詳細はwebサイトにてご確認ください) ※パンフレット・webに掲載していない宿舎を使う場合があります。

合宿寮

シングル

広いラウンジスペース!



快適で落ち着いたお部屋!



ゆったり入浴できるユニットバス



コインランドリー完備※女性専用有



教習所まで	徒歩約0分
コンビニまで	徒歩約8分
朝食	教習所内レストラン
昼食	教習所内レストラン
夕食	教習所内レストラン
バス/トイレ	各部屋/各部屋
洗濯機/乾燥機	共用(有料)/共用(有料)
禁煙・喫煙	全館禁煙(喫煙場所あり)
部屋タイプ	洋 1名

その他の宿舎 : 合宿寮が満室の場合、市内ホテルを利用することがあります。(カントリーホテル新潟、コートホテル新潟、アパホテル&リゾート新潟駅前大通、等)

普通車AT料金 (大学生協でお支払いいただく金額) 単位:円(税込)

シングル	
男性・女性	
3食付	
6/14	297,000
6/15	319,000
6/16	341,000
6/17	374,000
6/18	407,000
6/19	440,000

■普通車MT料金:55,000円増(税込)※1 ■普通二輪免許所持:11,000円引(税込)(※注1) ■26歳以上は11,000円追加(税込)

入校日&卒業予定日

(上段はAT卒業予定日・下段はMT卒業予定日、上記料金表の色に対応)

6月							7月							8月						
月	火	水	木	金	土	日	月	火	水	木	金	土	日	月	火	水	木	金	土	日
6/14	2	3	4	5	6	7	7/14	2	3	4	5	6	7	8/14	2	3	4	5	6	7
6/15	3	4	5	6	7	8	7/15	3	4	5	6	7	8	8/15	3	4	5	6	7	8
6/16	4	5	6	7	8	9	7/16	4	5	6	7	8	9	8/16	4	5	6	7	8	9
6/17	5	6	7	8	9	10	7/17	5	6	7	8	9	10	8/17	5	6	7	8	9	10
6/18	6	7	8	9	10	11	7/18	6	7	8	9	10	11	8/18	6	7	8	9	10	11
6/19	7	8	9	10	11	12	7/19	7	8	9	10	11	12	8/19	7	8	9	10	11	12
6/20	8	9	10	11	12	13	7/20	8	9	10	11	12	13	8/20	8	9	10	11	12	13
6/21	9	10	11	12	13	14	7/21	9	10	11	12	13	14	8/21	9	10	11	12	13	14
6/22	10	11	12	13	14	15	7/22	10	11	12	13	14	15	8/22	10	11	12	13	14	15
6/23	11	12	13	14	15	16	7/23	11	12	13	14	15	16	8/23	11	12	13	14	15	16
6/24	12	13	14	15	16	17	7/24	12	13	14	15	16	17	8/24	12	13	14	15	16	17
6/25	13	14	15	16	17	18	7/25	13	14	15	16	17	18	8/25	13	14	15	16	17	18
6/26	14	15	16	17	18	19	7/26	14	15	16	17	18	19	8/26	14	15	16	17	18	19
6/27	15	16	17	18	19	20	7/27	15	16	17	18	19	20	8/27	15	16	17	18	19	20
6/28	16	17	18	19	20	21	7/28	16	17	18	19	20	21	8/28	16	17	18	19	20	21
6/29	17	18	19	20	21	22	7/29	17	18	19	20	21	22	8/29	17	18	19	20	21	22
6/30	18	19	20	21	22	23	7/30	18	19	20	21	22	23	8/30	18	19	20	21	22	23
7/1	19	20	21	22	23	24	7/31	19	20	21	22	23	24	8/31	19	20	21	22	23	24
7/2	20	21	22	23	24	25	8/1	20	21	22	23	24	25	8/1	20	21	22	23	24	25
7/3	21	22	23	24	25	26	8/2	21	22	23	24	25	26	8/2	21	22	23	24	25	26
7/4	22	23	24	25	26	27	8/3	22	23	24	25	26	27	8/3	22	23	24	25	26	27
7/5	23	24	25	26	27	28	8/4	23	24	25	26	27	28	8/4	23	24	25	26	27	28
7/6	24	25	26	27	28	29	8/5	24	25	26	27	28	29	8/5	24	25	26	27	28	29
7/7	25	26	27	28	29	30	8/6	25	26	27	28	29	30	8/6	25	26	27	28	29	30
7/8	26	27	28	29	30	31	8/7	26	27	28	29	30	31	8/7	26	27	28	29	30	31
7/9	27	28	29	30	31		8/8	27	28	29	30	31		8/8	27	28	29	30	31	
7/10	28	29	30	31			8/9	28	29	30	31			8/9	28	29	30	31		
7/11	29	30	31				8/10	29	30	31				8/10	29	30	31			
7/12	30	31					8/11	30	31					8/11	30	31				
7/13	31						8/12	31						8/12	31					
7/14							8/13							8/13						

●定休日:年末年始(12/29~1/3)、その他不定休

集会所 (詳細はwebサイトにてご確認ください)

JR 関屋駅改札11:12 他、万代シティバスセンター11:06 他
※利用便により時間は異なります。

交通費補助 (詳細はwebサイトにてご確認ください)

交通費補助はありません。

別途料金 (教習所でお支払いいただく金額)

仮免受験料1,800円(非課税)/不合格再受験の場合も必要、仮免許交付手数料1,100円(非課税)
※原付講習なし

保証内容 (詳細はwebサイトにてご確認ください) ※自己都合による延長は保証対象外です。

年齢	25歳まで	26歳以上(11,000円追加+税込)
技能教習	卒業まで保証	卒業まで保証(7/29~8/26入校は規定+6時限)
技能検定	卒業まで保証	卒業まで保証
宿泊	卒業まで保証	卒業まで保証

- ※1 MT車の教習はAT検定合格後に限定解除実施。
- 普通二輪免許所持の方は日程短縮になっても差額返金はありません。(短縮分の宿泊不可)
- 入校後のMT→AT移行等で日程短縮となっても差額返金は発生しません。(短縮分の宿泊不可)
- 一時帰宅された場合、再入校日の日程によっては追加料金が発生することがあります。
- 卒業予定日は教習進度により延びる場合がありますので、余裕のある日程をお選びください。
- 卒業予定日オーバーの場合、宿舎を変更していただく場合があります。
- 修検/毎日 ●卒検/毎日
- 仮免学科試験4回不合格時は住民票住所地の運転免許試験場で仮免許取得後の再入校となります。(その際の交通費・試験費用は自己負担、再入校日程は要調整)
- 卒業日の教習所解散時間は13:00の予定です。帰りのチケットは現地でご購入ください。
- 高速教習は実車(天候・道路規制によりシミュレーター)となります。
- イレズミ、タワーをされている方は入校できません。

● **水色日程は!曜日限定 普通車特割キャンペーン!**
 ① 対象入校日は、6/1~7/18・9/19~11/30の期間の月・水・木・土曜日
 ② 二輪免許所持の場合も同額料金となります。 ※注1:普通二輪免許所持割引はありません。
 ③ 29歳以下の方に限ります。

学校から一言!

関屋のおすすめは教習環境です!はじめての運転だからこそ皆様の気持ちを考え、心をこめて対応させていただいております。楽しみながら、運転に自信がつく教習を行っております。



担当/石田

- C102 ●O48000
- AT・MT共通在庫
- 手仕舞日:7日前
- 教習所窓口:石田
- 入校2ヶ月前以降の取消は運転免許受付センターにTEL

みんなの笑顔が大好きです!学校寮も敷地内。アットホームな雰囲気でのびのび教習

白根中央自動車学校

〒950-1214 新潟市南区上下諏訪木字論地1107 TEL 025-372-3154 FAX 025-373-6116

最短卒業日数 **AT車 14日** ~ **MT車 16日** ~

入校不可地域 現住所がある

新潟市南区及び西蒲区、秋葉区、西区、中央区、三条、燕、田上の一部

補助あり 交通費 交通費補助額参照

敷地内宿舎

コンプレックス



必ず確認してください

おすすめポイント!

(詳細はwebサイトにてご確認ください) ※特典・イベント等は予告なく変更・中止することがあります。あらかじめご了承ください。



宿泊情報

(詳細はwebサイトにてご確認ください) ※バリエット-webに掲載していない宿舎を使う場合があります。

学校寮 ル・カルフル

相部屋・シングル・ツイン



教育所まで	徒歩約1分
コンビニまで	徒歩約7分
朝食	宿舎
風呂	宿舎
バス/トイレ	各部屋/各部屋
洗濯機/乾燥機	共用(有料)/共用(有料)
禁煙/喫煙	全館禁煙(喫煙所あり)
部屋タイプ	洋 1名~3名

その他の宿舎(合宿寮)が満室の場合、市内のホテルを利用することがあります。(ホテルニューグリーン燕三条、アパヴィラホテル燕三条駅前、燕三条ワシントンホテル)

普通車AT料金

(大学生協でお支払いいただく金額) 単位:円(税込)

相部屋	ツイン	シングル
男性・女性 3食付	男性・女性 3食付	男性・女性 3食付
253,000	264,000	275,000
269,500	280,500	291,500
291,500	302,500	313,500
333,300	344,300	355,300
368,500	379,500	390,500

普通車MT料金:49,500円増(税込) 普通二輪免許所持:11,000円引(税込)

入校日&卒業予定日

(上段はAT卒業予定日・下段はMT卒業予定日、上記料金表の色に対応) ※6月・10月・11月の入校日はwebサイトにてご確認ください。

7月												8月												9月											
月	火	水	木	金	土	日	月	火	水	木	金	土	日	月	火	水	木	金	土	日															
		1	2	3	4	5						1	2	8/31	1	2	3	4	5	6															
		7/14	7/15			7/17						8/14						9/16		9/18															
		7/16	7/17			7/20						8/17						9/18		9/21															
6	7	8	9	10	11	12	3	4	5	6	7	8	9	9/21	8	9	10	11	12	13															
7/20	7/20	7/21	7/22			7/24						8/21						9/23		9/25															
7/21	7/22	7/23	7/24			7/27						8/22						9/25		9/28															
												8/23						10/1		10/2															
13	14	15	16	17	18	19	10	11	12	13	14	15	16	9/22	9	10	11	12	13	14															
7/27	7/28	7/28	7/29	7/31		8/3						8/24						10/2		10/5															
												8/25						10/2		10/5															
20	21	22	23	24	25	26	17	18	19	20	21	22	23	10/1	21	22	23	24	25	26	27														
8/3	8/3	8/5				8/7						8/26						10/5		10/9															
8/4		8/7				8/10						8/27						10/7		10/12															
												8/28						10/7		10/12															
27	28	29	30	31			24	25	26	27	28	29	30	10/12	10/12	10/13																			
8/10						8/12						9/7						10/13		10/15															
8/11						8/14						9/8						10/13		10/15															

●定休日:年末年始(12/30~1/4)、その他不定休

集合場所

(詳細はwebサイトにてご確認ください)

JR 燕三条駅、万代シティバスセンター、矢代田駅西口ロータリー、三条燕停留所、JR 新潟駅万代口 ※出発地・集合場所・時間を事前に申込窓口までお知らせください。

交通費補助

(詳細はwebサイトにてご確認ください)

往復上限13,000円 ※大学所在地からの規定額を卒業時に支給、途中退校の場合は支給なし、領収書不要。

別途料金

(教育所でお支払いいただく金額)

仮免許受検料1,800円(非課税) / 不合格再受験の場合も必要、仮免許交付手数料1,100円(非課税) ※原付講習なし

保証内容

(詳細はwebサイトにてご確認ください)

年齢 30歳まで 31歳~55歳
技能教習 卒業まで保証 規定+8時間まで保証
技能検定 卒業まで保証 卒業まで保証
※自己都合による延長は保証対象外です。 宿泊 卒業まで保証 卒業予定日+5泊

注意事項

- 学校敷地内・校舎内・学校寮内・宿泊室内は禁煙です。喫煙は限られた喫煙所内での喫煙となります。室内での喫煙はクリーニング料20,000円を請求いたします。
- ツインは同性2名一組、相部屋は同性3名グループでお申し込みください。(4名は要相談)
- 普通二輪免許所持の方は日程短縮になっても差額返金はありません。(短縮分の宿泊不可)
- 入校後のMT→AT移行等で日程短縮になっても差額返金はありません。(短縮分の宿泊不可)
- 卒業予定日は教習進度により延びる場合があります。余裕のある日程をお選びください。
- 卒業予定日オーバーの場合、宿舎を変更していただく場合があります。
- 土・日・祝日の仮免許発行はありません。●修検/毎日 ●卒検/毎日
- 合格検定・仮免許料試験など1回の不合格につき3日前後、卒業日が延びることがあります。
- 仮免許料試験3回不合格時は住民票住所地の運転免許試験場で仮免許取得後の再入校となります。(その際の交通費・試験費用は自己負担、再入校日程は要調整)
- 卒業日の教習所解散時間は13:20の予定です。帰りのチケットは現地でご購入ください。
- 高速教習は実車(天候・道路規制によりシミュレーター)となります。●イレスミ、タトゥーをされている方は入校できません。

入校日限定特別キャンペーン(人数限定)

★6/1~7/15及び9/21~11/30の月・火・水・木・土曜日入校の方(7/14除外、7/15はATのみ) ★30歳までの方が対象
★ツイン・シングルのみ対象 ★二輪免許所持の場合、税込11,000円割引です。

システムメニュー

- C106 ●066900
- AT-MT共通在庫
- 貸切(要予約)・同室の情報はTable「予約管理情報」>【備考】欄に入力
- 手仕舞日:7日前
- 教習所窓口:金子 透藤
- 入校2ヶ月前以降の取消は運転免許交付センターにTEL
- 出発地・集合場所・時間はTable「予約管理情報」>【交通・集合情報】欄に入力

サークル・ゼミの合宿や旅行は 大学生協におまかせ!



仲間と共に学びとつながりを広げよう! 相談から予約、支払いまで、すべて大学生協店舗でできます!

大学生協 特別料金

大学生協おすすめ

サークル・ゼミ合宿の宿

2026年4月~2027年3月



相談から予約、支払いまで、すべて生協店舗でできます!



学びも思い出も ココから! 合宿向けの宿、ラインナップ豊富!



宿の詳細情報は左記のQRコードからWebでご覧ください <https://manabi.univcoop.or.jp/yado/>

大学生協 ゼミ合宿 検索

運転免許と胸いっぱいの思い出を… 女性に人気の上質快適空間。

信州伊那自動車教習所

長野県
公安委員会指定

〒396-0111 伊那市美すず9623-2 TEL 0265-72-6191 FAX 0265-76-1599

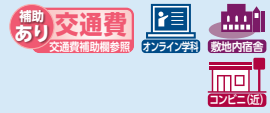

最短卒業日数 **AT車 15日** ~ **MT車 17日** ~ 入校不可地域 現住所または住民票または実家がある **長野県**

おすすめポイント! (詳細はwebサイトにてご確認ください) ※特典・イベント等は予告なく変更・中止することがあります。あらかじめご了承ください。

信州の緑と風と光を呼吸して…。

当校人気の6・3・ツ!

毎週金曜日は **★ケーキバイキング!**
スイーツ好きにはたまらない!
★食事の面からも毎日応援!
楽しく美味しく、充実の日替わりメニュー。
※都合によりサービス内容が変更、または中止になる場合がございます。

癒 プリンセスコート **足湯でほっこり!**
女性の方のみ(通年)

憩 こんな空間 **他にない!**
プリンセスコート屋上のプライベートガーデン!

快 Wi-Fi 全室同等の設備となっております。
こだわりのゲストルーム。
設備充実のプライベート空間!

安心のセキュリティシステム。

困った時はお気軽に。
★24h複数スタッフ常駐
★全館オートロック
★セキュリティシステム

シングル・お得プラン ※対象年齢 29歳まで
2026.6/1~7/11, 9/20~11/30
AT車242,000円
MT車44,000円UP ※表示金額は税込です。
※お得プランの料金は、プールの料金となります。

この他 **全プラン 3食食事付き!**

宿泊情報 (詳細はwebサイトにてご確認ください) ※パンフレット・webに掲載していない宿舎を使う場合があります。

宿舎名	WiFi	男女	シングル	教習所まで	徒歩約
プリンセスコートナチュラル(直営隣接)	あり	女	シングル	教習所まで	徒歩約1分
プリンセスコート(直営隣接)	あり	女	シングル	教習所まで	徒歩約1分
ロイヤルコート(直営隣接)	あり	男	シングル	教習所まで	徒歩約1分

その他の宿舎: [シングル] セミナーハウス(直営隣接) ※満室の場合、女性シングルはロイヤルコートかセミナーハウス、男性シングルはセミナーハウスを使用します。また各宿舎が満室の場合、ホテルルートインコート伊那を使用します。

普通車料金 (大学生協でお支払いいただく金額) 単位:円(税込)

AT車	シングル		MT車	シングル	
	男性・女性	3食付		男性・女性	3食付
	242,000			286,000	
	253,000			—	
	286,000			—	
	319,000			—	
	346,500			—	
	374,000			—	

※MT車の教習はAT検定合格後に限定解除実施 ■普通二輪免許所持:5,500円引(税込)

入校日&卒業予定日 (上段はAT卒業予定日・下段はMT卒業予定日、上記料金表の色に対応)

月	火	水	木	金	土	日
6月	6/16	6/17	6/18	6/19		
7月	7/22	7/23	7/24	7/25	7/26	7/27
8月	8/19	8/20	8/21	8/22	8/23	8/24
9月	9/13	9/14	9/15	9/16	9/17	9/18
10月	10/19	10/20	10/21	10/22	10/23	10/24
11月	11/17	11/18	11/19	11/20	11/21	11/22

●定休日:年末年始(12/31~1/3)、その他不定休

集合場所 (詳細はwebサイトにてご確認ください)

東京方面:伊那バスターミナル12:00、名古屋方面:伊那バスターミナル12:30
※各指定便到着に合わせて送迎。※出発地・集合場所・時間を事前に申込窓口までお知らせください。
※入校日の昼食はありませんので各自をお願いします。

交通費補助 (詳細はwebサイトにてご確認ください)

東京~月~木4,300円・金祝日前と土日祝4,500円/バス会社が定める特定日4,700円(復路は乗車券支給)、名古屋:3,900円(復路は乗車券支給) ※関東・東海エリア以外からご出発の方は上限10,000円(復路乗車券代含む)まで(但し実家と現住所が別の場合、近い方で計算した規定額)を支給します。※交通費は卒業時に支給(指定便使用で上記支給)

別途料金 (教習所でお支払いいただく金額)

仮免受験料1,800円(非課税)/不合格再受験の場合も必要、仮免許交付手数料1,100円(非課税)
※原付講習(希望者のみ)3,300円(税込)、入校日当日学校にて希望交付をさせていただきます(長袖・長ズボン着用)

保証内容 (詳細はwebサイトにてご確認ください) ※自己都合による延長は保証対象外です。

年齢	7/19~9/19の期間は25歳まで、その他の期間は29歳まで
技能教習	卒業まで保証
技能検定	卒業まで保証
宿泊	卒業まで保証 ^{※注1}

- ◆注1:宿泊は、最短卒業予定日以降は宿泊施設を移動していただく場合がございます。
- 普通二輪免許所持の方は日程短縮になっても差額返金はありません。(短縮分の宿泊不可)
 - 入校後のMT→AT移行等で日程短縮となっても差額返金はありません。(短縮分の宿泊不可)
 - 一時帰宅された場合、再入校日の日程によっては追加料金が発生することがあります。
 - 卒業予定日は教習進度により延びる場合がありますので、余裕のある日程をお選びください。
 - 土・日・祝日の仮免発行はありません。
 - 各検定・仮免学科試験など1回の不合格につき3日前後、卒業日が延びることがあります。
 - 仮免学科試験3回不合格時は住民票住所地の運転免許試験場で仮免許取得後の再入校となります。(その際の交通費・試験費用は自己負担、再入校日程は要調整)
 - 高速教習は実車(天候・道路規制によりシミュレーター)となります。
 - イレズミ、タトゥーのある方、過去に免許取消処分・無免許運転等で行政処分を受けた方は入校できません。
 - アレルギーに関わる個別食につきましては対応しておりません。

学校から一言!

コンビニ、大型ショッピングセンター、TSUTAYA、マクドナルド、ケンタッキーフーズ、ミスタードーナツ、ドラッグストア、郵便局、銀行等が徒歩あるいは自転車ですら2~10分以内にあります。



- CN13 ●006600
- AT・MT共通在庫
- 手仕事日:14日前
- 教習所窓口へ合宿免許交付係
- 出校2ヶ月前以降の取消は運転免許交付センターにTEL
- 出発地・集合場所・時間:Table[予約管理情報]>[交通・集合情報]欄に入力

おすすめポイント! (詳細はwebサイトにてご確認ください) ※特典・イベント等は予告なく変更・中止することがあります。あらかじめご了承ください。

2026.6月新校舎完成! Wi-Fi

学校名も校舎も未来ステージに!

大好評!! 毎週宝庫日!!
クーポン&ドリンク
バイキング(無料)

種類の豊富さはいつも大好評!

万全のセキュリティでご家族も安心!

管理人が24時間常駐!

合宿生専用のカフェレストランで専用シェフの美味し料理と素敵な景色は大好評!!

私が責任をもってお作りいたします。

すべての宿舎は学校から徒歩0分! 安心(便利)!

ホッとくつろぎたい。自分だけの空間。

シンデレラウインズ
プレミアムウインズ

バス/トイレ
冷暖房エアコン
ミニキッチン
電子レンジ
冷蔵庫
洗濯機
DVDプレーヤー
LANポート
etc...

全室感動のシングルルーム!
宿舎は鉄筋コンクリート造りなので耐震・防音はトップクラスで3!

AT車(税込) **239,800円**

合宿生専用レストランにて3食食事付き! **追加料金なし!** **任意交通費支給!**

宿泊情報 (詳細はwebサイトにてご確認ください) ※パンフレット・webに掲載していない宿舎を使う場合があります。

シンデレラウインズ(校内宿舎) Wi-Fi 女

シングル

教習所まで 徒歩0分
コンビニまで 徒歩10分
朝食 構内専用レストラン
昼食 構内専用レストラン
夕食 構内専用レストラン
Wi-Fi 各室11ac高速
バス/トイレ 各室内
部屋タイプ 1名
※有線LANにも対応

プレミアムウインズ(校内宿舎) Wi-Fi 男

シングル

教習所まで 徒歩0分
コンビニまで 徒歩10分
朝食 構内専用レストラン
昼食 構内専用レストラン
夕食 構内専用レストラン
Wi-Fi 各室11ac高速
バス/トイレ 各室内
部屋タイプ 1名
※有線LANにも対応

メゾネットウインズ(新館)(校内宿舎) Wi-Fi 女

ツインA

新感覚の宿泊施設。
各部屋2階建て。

教習所まで 徒歩0分
コンビニまで 徒歩10分
朝食 構内専用レストラン
昼食 構内専用レストラン
夕食 構内専用レストラン
Wi-Fi 各室11ac高速
バス/トイレ 各室内
部屋タイプ 2名
※有線LANにも対応

メゾネットウインズ(本館)(校内宿舎) Wi-Fi 男

ツインB

教習所まで 徒歩0分
コンビニまで 徒歩10分
朝食 構内専用レストラン
昼食 構内専用レストラン
夕食 構内専用レストラン
Wi-Fi 各フロア
バス/トイレ 共用
部屋タイプ 2名
※男女別フロア

*全館ICカードセキュリティシステム、24時間スタッフ常駐。 *シンデレラ、メゾネット新館には、シアター・ルームがあります。 *シンデレラ、メゾネット新館、プレミアムは全室セミダブルベッド。
*食事は、専属シェフがいる構内教習生専用レストランにて3食付です。 *すべての宿舎にPC設置ルームあり。*全室禁煙(喫煙コーナーあり)。
●アレルギーに関わる個別食につきましては対応しておりません。

普通車AT料金 (大学生協でお支払いいただく金額) 単位:円(税込)

ツインB 男性・女性 3食付	ツインA 女性 3食付	シングル 男性・女性 3食付
—	239,800	239,800
262,900	279,400	279,400
292,600	309,100	309,100
312,950	329,450	329,450
348,700	365,200	365,200

■普通二輪免許所持:5,500円引(税込)

集合場所 (詳細はwebサイトにてご確認ください)

駒ヶ根バスターミナル(各指定便到着に合わせて学校から迎車)
※入校日は昼食を済ませて集合してください。

交通費補助 (詳細はwebサイトにてご確認ください)

新宿便・名古屋便(入校日の約10日前に自動車学校から予約済みのWEB乗車券を送付) + 復路乗車券支給(大阪方面からの交通費補助は往復名古屋までとなります)
※交通費は卒業時に支給(指定便利用で全額支給)

別途料金 (教習所でお支払いいただく金額)

仮免受験料1,800円(非課税) / 不合格再受験の場合も必要、仮免許交付手数料1,100円(非課税)
※原付講習(希望者のみ)3,300円(税込)、
入校日当日学校にて希望受付をしていただきます(長袖・長ズボン着用)

保証内容 (詳細はwebサイトにてご確認ください) ※自己都合による延長は保証対象外です。

年齢	7/19~9/19入校は25歳まで、その他の期間は29歳まで
技能教習	卒業まで保証
技能検定	卒業まで保証
宿泊	卒業まで保証

入校日&卒業予定日 (上段はAT卒業予定日、上記料金表の色に対応)

6月							7月					8月							9月							10月							11月																																										
月	火	水	木	金	土	日	月	火	水	木	金	土	日	月	火	水	木	金	土	日	月	火	水	木	金	土	日	月	火	水	木	金	土	日	月	火	水	木	金	土	日																																		
1	2	3	4	5	6	7	8	9	10	11	12	13	14	15	16	17	18	19	20	21	22	23	24	25	26	27	28	29	30	31	1	2	3	4	5	6	7	8	9	10	11	12	13	14	15	16	17	18	19	20	21	22	23	24	25	26	27	28	29	30	31	11/1													
	6/16	6/17					7/21	7/22						8/17	8/18	8/19				9/22	9/23						10/7							11/3	11/4						11/10	11/11						11/17	11/18						11/24	11/25						12/1	12/2						12/8	12/9					

●定休日:年末年始(12/31~1/3)

注意事項

- ツインコースは同性同車種2名一組でお申込みください。
- ツインAコースは女性2名1組でお申込みください。
- ツインBコースは相部屋(1室3名)を2名で使用しますので、同性2名1組でお申込みください。
- シングル、ツインコースは最短卒業日を越えた場合、相部屋(メゾネットウインズ本館・3人部屋)に移動となります。
- 卒業予定日は教習進度により延びる場合がありますので、余裕のある日程をお選びください。
- 一時帰宅された場合、再入校日の日程によっては追加料金が発生することがあります。
- 修検/毎日 ●卒検/毎日
- 各検定・仮免学科試験など1回の不合格につき3日前後、卒業日が延びることがあります。
- 仮免学科試験3回不合格時は住民票所在地の運転免許試験場で仮免許取得後の再入校となります。(その際の交通費、試験費用は自己負担、再入校日程は要調整、日程により料金UPの場合、差額をお支払いいただきます)
- 卒業日の教習所解散時間は13:00の予定です。
- 高速教習は実車(天候・道路規制にシミュレーター)となります。
- はツインA女性の設定日、■はツインB男性の設定日、■はツインB女性の設定日、■はシングル女性の設定日、■はシングル男性の設定日
- イレズミ、タトゥーのある方、取消し履歴のある方は入校できません。

学校から一言!

合宿免許35年以上の実績あるレジェンド学校です。また、駒ヶ根は南信州高原リゾートにあり、2つの雄大なアルプス/パラマを間近に見られる有数のスポットです。周辺には駒ヶ根高原リゾートエリア、駒ヶ岳ロープウェイ、温泉露天風呂、大型ショッピングセンター、西友、書店、コンビニ、医療機関等、アフタースクールも安心・便利です。

担当/夏目

●CN07 ●096200
●手仕舞日:14日前
●教習所窓口・営業企画課

●入校2ヶ月前以降の取消は運転免許受付センターにTEL
●同室の情報はTable[予約管理情報]>[備考]欄に記入

おお まち
大町自動車教習所

長野県
公安委員会指定

〒398-0001 大町市平1193 TEL 0261-22-1510 FAX 0261-22-0107

最短卒業日数

AT車 14日~

MT車 16日~

入校不可地域

現住所または住民票または実家がある

長野県大町市、池田町、松川村



必ず
確認して
ください

おすすめポイント!

(詳細はwebサイトにてご確認ください) ※特典・イベント等は予告なく変更・中止することがあります。あらかじめご了承ください。

大人気メニュー「信州牛のステーキ」



北アルプスの絶景を見ながらの教習



焼きたてパンと温かい朝食



宿泊情報

(詳細はwebサイトにてご確認ください) ※パンフレット・webに掲載していない宿舎を使う場合があります。

ペンション ばぶる



シングル・ツイン



教習所まで	送迎バス約30分
コンビニまで	徒歩約1分
朝食	宿舎
昼食	教習所内(弁当)
夕食	宿舎
バス/トイレ	共同/共同
洗濯機/乾燥機	共用(無料)/なし
禁煙・喫煙	全館禁煙
部屋タイプ	洋 1名または2名

ペンション B&Bえん



シングル・ツイン



教習所まで	送迎バス約30分
コンビニまで	徒歩約8分
朝食	宿舎
昼食	教習所内(弁当)
夕食	宿舎
バス/トイレ	共同/共同
洗濯機/乾燥機	共用(有料)/共用(有料)
禁煙・喫煙	全館禁煙
部屋タイプ	洋 1名または2名

ホテルルートイン信濃大町駅前



ホテルシングル・ホテルツイン



教習所まで	送迎バス約15分
コンビニまで	徒歩約8分
朝食	宿舎
昼食	教習所内(弁当)
夕食	宿舎
バス/トイレ	各部屋/各部屋
洗濯機/乾燥機	共用(有料)/共用(有料)
禁煙・喫煙	全館禁煙(喫煙場所あり)
部屋タイプ	洋 1名または2名

※日・夜の夕食のみホテルより外食用のクオカード支給。

その他の宿舎: [シングル・ツイン] (男性) 民宿やまく

普通車AT料金

(大学生協でお支払いいただく金額) 単位:円(税込)

ツイン 男性・女性 3食付	シングル 男性・女性 3食付	ホテルツイン 男性・女性 3食付	ホテルシングル 男性・女性 3食付
294,620	302,420	332,150	338,650
325,310	333,110	362,840	369,340
345,770	353,570	383,300	389,800

■普通車MT料金:36,000円増(税込) ■普通二輪免許所持:11,000円引(税込)

入校日&卒業予定日

(上段はAT卒業予定日・下段はMT卒業予定日、上記料金表の色に対応)

6月							7月							8月							9月							10月							11月												
月	火	水	木	金	土	日	月	火	水	木	金	土	日	月	火	水	木	金	土	日	月	火	水	木	金	土	日	月	火	水	木	金	土	日	月	火	水	木	金	土	日						
1	2	3	4	5	6	7	7/14	7/15													6/17	6/18						10/14							11/17	11/18	11/19										
8	9	10	11	12	13	14	7/21	7/22						8/21	8/22	8/23				6/23							9/17	9/18	9/19	9/20	9/21	9/22	9/23	10/20							11/24						
15	16	17	18	19	20	21	7/28	7/29						8/28	8/29					6/30	7/2	7/3					9/24	9/25	9/26	9/27	9/28	9/29	9/30	10/27							11/21						
22	23	24	25	26	27	28	8/5	8/4	8/5					9/1	9/1	9/2				7/7	7/7	7/9					10/1	10/1	10/2	10/3	10/4	10/5	10/6	11/15							11/15						
29	30						8/10	8/11	8/12					9/8	9/9					7/15							10/13	10/13	10/15					11/11							11/11						

●定休日:6/3、8/15、8/16、10/21、10/22、年末年始 ※定休日は一時帰宅になります。(交通費補助なし)

集合場所

(詳細はwebサイトにてご確認ください)
JR信濃大町駅前10:40(特急あずさ5号にて関東方面からお越しの方は11:20)
※送迎バスがお迎えにありません。
※入校1週間前頃に教習所から集合場所等の確認のご連絡をさせていただきます。

交通費補助

(詳細はwebサイトにてご確認ください)
交通費補助はありません。

別途料金

(教習所でお支払いいただく金額)
仮免許受検料1,800円(非課税)/不合格再受験の場合も必要、仮免許交付手数料1,100円(非課税)
※県内住所の方は本免許受検料1,900円(非課税) ※原付講習なし

保証内容

年齢	29歳まで
技能教習	規定時間まで保証
技能検定	規定(1回)まで保証
宿泊	卒業予定日まで保証

- 注意事項
- ツイン・ホテルツインは同性同車種2名一組でお申込みください。
 - 普通二輪免許所持の方は日程短縮になって差額返金はありません。(短縮分の宿泊不可)
 - 入校後のMT→AT移行等で日程短縮となっても差額返金はありません。(短縮分の宿泊不可)
 - 卒業予定日は教習進度により延びる場合がありますので、余裕のある日程をお選びください。
 - 卒業予定日オーバーの場合、宿舎を変更していただく場合があります。
 - 土・日・祝日の仮免許発行はありません。
 - 修検/毎日(祝日除く)
 - 卒検/毎日
 - 仮免学科試験3回不合格時は住民票住所地の運転免許試験場で仮免許取得後の再入校となります。(その際の交通費・試験費用は自己負担、再入校日程は要調整)
 - 卒業日の教習所解散時間は14:00の予定です。帰りのチケットは現地でご購入ください。
 - 高速教習は実車(天候・道路規制によりシミュレーター)となります。
 - イレズミ、タトゥーをされている方は入校できません。

学校から一言!

自然に囲まれた癒しの空間で運転免許を取得してみませんか?綺麗な景色とおいしいお食事、アットホームな雰囲気、自慢の教習所です。空気までもおいしい大町でみなさんのお越しをスタッフ一同お待ちしております。



担当/町田

- スタッフメモ
- CN14 ●01177
 - 手仕事日:30日前
 - 同室の情報はTable[予約管理情報]>[備考]欄に入力
 - 教習所窓口:遠山
 - 入校2ヶ月前以降の取消は運転免許交付センターにてTEL
 - 同室の情報はTable[予約管理情報]>[備考]欄に入力
 - 在庫はすべて「問合せ」

きょうなん自動車学校

山梨県
公安委員会指定

T400-0502 南巨摩郡富士川町最勝寺1538 TEL 0556-22-0914 FAX 0556-22-0916

G3 5,000円
キャブシェアリング
グループ割(3人)

オンライン学科
遠隔プラン

補助あり
交通費補助
交通費補助
教地内宿舎



必ず
確認して
ください

最短卒業日数 **AT車 14日~** **MT車 16日~**

入校不可地域 住民票がある

南アルプス市・富士川町・市川三郷町・身延町
(一部地域は要相談)

おすすめポイント!

(詳細はwebサイトにてご確認ください) ※特典・イベント等は予告なく変更・中止することがあります。あらかじめご了承ください。



宿泊情報

(詳細はwebサイトにてご確認ください) ※パンフレット・webに掲載していない宿舎を使う場合があります。

柚子寮



相部屋・シングル・ツイン・トリプル	教習所まで 徒歩約1分
セキュリティーはパッチリ! 女性に安心。	コンビニまで 自転車約10分
	朝食 隣接「殿原倶楽部」レストラン
	昼食 隣接「殿原倶楽部」レストラン
	夕食 隣接「殿原倶楽部」レストラン
	バス/トイレ 各部屋/各部屋
	洗濯機/乾燥機 共用(無料)/共用(有料)
	禁煙・喫煙 全館禁煙(喫煙場所あり)
	部屋タイプ 洋 1~4名

富士寮



相部屋・シングル・ツイン・トリプル	教習所まで 徒歩約1分
夜間は管理人が常駐	コンビニまで 自転車約10分
	朝食 隣接「殿原倶楽部」レストラン
	昼食 隣接「殿原倶楽部」レストラン
	夕食 隣接「殿原倶楽部」レストラン
	バス/トイレ 各部屋/各部屋
	洗濯機/乾燥機 共用(無料)/共用(有料)
	禁煙・喫煙 全館禁煙(喫煙場所あり)
	部屋タイプ 洋 1~3名

いち柳ホテル



ホテルシングル・ホテルツイン	教習所まで 送迎バス約5分
毎日温泉!	コンビニまで 徒歩約15分
	朝食 食事なし
	昼食 隣接「殿原倶楽部」レストラン
	夕食 食事なし
	バス/トイレ 各部屋/各部屋
	洗濯機/乾燥機 共用(無料)/共用(有料)
	禁煙・喫煙 禁煙室/リクエスト可
	部屋タイプ 和・洋 1名~2名

※お部屋は洋室又は和室となり、指定できません。

普通車AT料金

(大学生協でお支払いいただく金額) 単位:円(税込)

相部屋 男性・女性 3食付	トリプル 男性・女性 3食付	ツイン 男性・女性 3食付	シングル 男性・女性 3食付	ホテルシングル 男性・女性 昼食のみ
246,800	246,800	257,800	279,800	303,800
269,000	269,000	280,000	—	326,000
281,000	281,000	292,000	—	338,000
315,000	315,000	326,000	—	372,000
345,000	345,000	356,000	—	402,000

■普通車MT料金:33,000円増(税込) ■普通二輪免許所持:20,000円引(税込) ■26歳以上は11,000円追加(税込)

入校日&卒業予定日

(上段はAT卒業予定日・下段はMT卒業予定日、上記料金表の色に対応)

6月							7月							8月							9月							10月							11月						
月	火	水	木	金	土	日	月	火	水	木	金	土	日	月	火	水	木	金	土	日	月	火	水	木	金	土	日	月	火	水	木	金	土	日	月	火	水	木	金	土	日
1	2	3	4	5	6	7	1	2	3	4	5	6	7	1	2	3	4	5	6	7	1	2	3	4	5	6	7	1	2	3	4	5	6	7	1	2	3	4	5	6	7
6/16	6/15	6/18	6/17	6/18			7/21	7/20	7/23	7/22	7/23			8/17	8/16	8/19	8/18	8/19			9/11	9/10	9/13	9/12	9/13			10/7	10/6	10/9	10/8	10/9			11/3	11/2	11/5	11/4	11/5		

●定休日:年末年始(12/30~1/3)、その他不定休

集合場所

JR甲府駅改札口前 10:45 ※改札口は1か所です。

交通費補助

一律6,000円(但し、住民票が山梨県外の方のみ)
※卒業時に支給。途中退校の場合は支給なし。

別途料金

仮免許受検料1,800円(非課税)/不合格再受験の場合も必要、仮免許交付手数料1,100円(非課税)
※原付講習(希望者のみ)11,000円(税込)、長袖・長ズボン着用

保証内容

年齢	7/20~9/19は25歳まで	その他の期間は26歳~50歳(11,000円追加・税込)
技能教習	卒業まで保証	卒業まで保証
技能検定	卒業まで保証	卒業まで保証
宿泊	卒業予定日+5泊(ホテルプランは卒業予定日まで)	卒業予定日+5泊(ホテルプランは卒業予定日まで)

- グループ割引は3名以上で同時申込が条件です。ホテルプランはグループ割引対象外。
- ツインは同性同車種2名一組でお申込みください。
- 普通二輪免許所持の方は日程短縮になっても差額返金はありません。(短縮分の宿泊不可)
- 入校後のMT→AT移行等で日程短縮となっても差額返金はありません。(短縮分の宿泊不可)
- 一時帰宅された場合、再入校日の日程によっては追加料金が発生することがあります。
- ホテルプランは卒業予定日オーバーの場合、延泊1日目から宿泊費の追加料金が発生します。
- 卒業予定日オーバーの場合、お部屋又は宿舎を変更していただく場合があります。
- 卒業予定日は教習進度により延びる場合がありますので、余裕のある日程をお選びください。
- 土・日・祝日の仮免許発行はありません。
- 修検/月~金曜日(祝日除く) ●卒検/月~土曜日
- 各検定・仮免許試験など1回の不合格につき3日前後、卒業日が延びることがあります。
- 仮免許試験3回不合格時は住民票住所地の運転免許試験場で仮免許取得後の再入校となります。(その際の交通費・試験費用は自己負担、再入校日程は要調整)
- 卒業日の教習所解散時間は13:00~14:30頃の予定です。帰りのチケットは現地でご購入ください。
- 高速教習は実車(天候・道路規制によりシミュレーター)となります。
- イレズミ、タトゥーをされている方は入校できません。

学校から一言!

甲府盆地の南寄りに位置し、自然をたっぷり満喫できる当校は、隣接の殿原倶楽部にてゴルフを楽しめるほか、「ヨガ教室」や「ネイル教室」などの特典をご用意。免許取得だけでなく友達と一緒に春の思い出作りましょう。



- CY02 ●691900 ●入校2ヶ月前以降の取消は運転免許受付センターにTEL
- 手続日:7日前 ●G割はTable[予約管理情報]該当欄で○を選択
- 教習所窓口:新津 ●貸切(要予約)・同室の情報はTable[予約管理情報]>[備考欄]に入力

南部自動車教習所

山梨県
公安委員会指定

〒409-2305 南巨摩郡南部町内船8900 TEL 0556-64-2211 FAX 0556-64-3657

最短卒業日数 **AT車 14日**～

入校不可地域 住民票または実家がある

山梨県 南部町・身延町、静岡県 富士市・富士宮市

早割 5,000円
キヤンパバツ
早割

補助あり 交通費
交通費補助額多額



必ず
確認して
ください

おすすめポイント! (詳細はwebサイトにてご確認ください) ※特典・イベント等は予告なく変更・中止することがあります。あらかじめご了承ください。



宿泊情報 (詳細はwebサイトにてご確認ください) ※パンフレット・webに掲載していない宿舎を使う場合があります。

随縁リゾート

ホテルシングル・ホテルツイン



個室予約 男 女

教習所まで	送迎バス約20分
コンビニまで	ー
朝食	宿舎
昼食	教習所内(弁当)
夕食	宿舎
バス/トイレ	各部屋/各部屋
洗濯機/乾燥機	共用(無料)/共用(無料)
禁煙・喫煙	禁煙室は要確認
部屋タイプ	洋 1名または2名

※ホテルシングルは、ツインルームのシングルユースになります。
※宿舎にWi-Fiがありません。

普通車AT料金 (大学生協でお支払いいただく金額) 単位:円(税込)

ホテルシングル 男性・女性 3食付	ホテルツイン 男性・女性 3食付
360,500	338,500
397,000	370,500

■普通二輪免許所持:22,000円引(税込) ■26歳以上は11,000円追加(税込)

入校日&卒業予定日 (上段はAT卒業予定日、上記料金表の色に対応)

6月							7月							8月						
月	火	水	木	金	土	日	月	火	水	木	金	土	日	月	火	水	木	金	土	日
							6	7	8	9	10	11	12	3	4	5	6	7	8	9
														8/17						
							13	14	15	16	17	18	19	10	11	12	13	14	15	16
							20	21	22	23	24	25	26	17	18	19	20	21	22	23
							27	28	29	30	31			8/31	9/2					
							8/10	8/12						24	25	26	27	28	29	30
														9/7						
9月							10月							11月						
月	火	水	木	金	土	日	月	火	水	木	金	土	日	月	火	水	木	金	土	日
9/31	1	2	3	4	5	6				1										
	9/14		9/16																	
	7	8	9	10	11	12														
		9/21																		
	14	15	16	17	18	19														
	21	22	23	24	25	26														
	28	29	30																	

●定休日:GW(4/26-4/29・5/3-5/6)、年末年始(12/30-1/4)、その他不定休

集合場所 (詳細はwebサイトにてご確認ください)

JR新富士駅改札口10:50、松本方面からはJR 内船駅改札口11:55
※出発地・集合場所・時間を事前に申込窓口までお知らせください。

交通費補助 (詳細はwebサイトにてご確認ください)

東京・静岡・松本方面往復上限8,000円、関西・名古屋・東北方面往復上限10,000円
※卒業時に支給。途中退校の場合は支給なし。

別途料金 (教習所でお支払いいただく金額)

仮免受験料1,800円(非課税)/不合格再受験の場合も必要、仮免許交付手数料1,100円(非課税)
※原付講習(希望者のみ)6,600円(税込)、長袖・長ズボン着用

保証内容 (詳細はwebサイトにてご確認ください) ※自己都合による延長は保証対象外です。

年齢	25歳まで	26歳以上(11,000円追加・税込)
技能教習	卒業まで保証	規定+2時間まで保証
技能検定	卒業まで保証	規定+1回まで保証
宿泊	卒業予定日+5泊	卒業予定日+5泊

注意事項

- 早割は5/31までにお申し込みください。
- ツインコースは同性同車種2名一組でお申込みください。
- 卒業予定日は教習進度により延びる場合がありますので、余裕のある日程をお選びください。
- 卒業予定日オーバーの場合、宿舎を変更していただく場合があります。
- 土・日・祝日の仮免発行はありません。
- 修検/月～金曜日(祝日除く)
- 卒検/月～金曜日(場合によっては土日もあり)
- 卒業日の教習所解散時間は13:00～14:00の予定です。帰りのチケットは現地でご購入ください。
- 高速教習は実車(天候・道路規制によりシミュレーター)となります。
- パンフレット・Webに記載していない宿舎を使う場合があります。
- イレズミ、タトゥーをされている方は入校できません。

学校から一言!

南部は山梨県最南端に位置し、気候も温暖で自然豊かな地にあり、コースも広く運転しやすいと評判です。指導員も「楽しく早く正確に」を目標に教習生の運転技術の修得のために努力しています。

担当/鍋島



スタッフメモ

- CY04 ●028700 ●入校2ヶ月前以降の取消は運転免許受付センターにTEL
- 手仕舞日:7日前 ●早割はTablet[予約管理情報]該当欄で○を選択
- 教習所窓口:鍋島 ●出発地・集合場所・時間はTablet[予約管理情報]>[交通・集合情報]欄に入力

西伊豆リゾートで楽しく教習・感動体験をしよう!

静岡県自動車学校 松崎校

松崎校

静岡県
公安委員会指定

〒410-3614 賀茂郡松崎町岩科南側17 TEL 0558-42-0600 FAX 0558-42-3211

最短卒業日数 **AT車 13日**~

入校不可地域 現住所または住民票または実家がある **静岡県**

補助あり **交通費**
交通費補助随時参加



必ず
確認して
ください

おすすめポイント! (詳細はwebサイトにてご確認ください) ※特典・イベント等は予告なく変更・中止することがあります。あらかじめご了承ください。

お土産人気No.1 桜葉もち



釣りも楽しめます



夕陽がきれいに見えます



宿泊情報 (詳細はwebサイトにてご確認ください) ※パンフレット・webに掲載していない宿舎を使う場合があります。

松崎校直営の宿 リバーサイド247

シングル・グループ貸切B

教習所まで	送迎バス約10分
コンビニまで	徒歩約5分
朝食	宿舎
昼食	教習所内(弁当)
夕食	宿舎
バス/トイレ	各部屋/各部屋
洗濯機/乾燥機	部屋(無料)/部屋(無料)
禁煙・喫煙	全館禁煙(喫煙場所あり)
部屋タイプ	洋 1名~4名

※2名~4名で一部屋貸切可 (要予約)

松崎校直営の宿 B&Bさくら

シングル・グループ貸切B

教習所まで	送迎バス約3分
コンビニまで	徒歩約10分
朝食	宿舎
昼食	教習所内(弁当)
夕食	宿舎
バス/トイレ	各部屋/各部屋
洗濯機/乾燥機	部屋(無料)/部屋(無料)
禁煙・喫煙	全館禁煙
部屋タイプ	洋 2名~4名

※2名~4名で一部屋貸切可 (要予約)

コンドミニアム マーガレットマンション

自炊シングル・グループ貸切A

教習所まで	送迎バス約1分
コンビニまで	徒歩約10分
朝食	なし(自炊)
昼食	教習所内(弁当)
夕食	なし(自炊)
バス/トイレ	各部屋/各部屋
洗濯機/乾燥機	共用(無料)/なし
禁煙・喫煙	全館禁煙
部屋タイプ	和 2名~3名

※2~3名の女性グループの受付

その他の宿舎: [グループ貸切C] 民宿ふかさわ荘, [グループ貸切D] 公共の宿伊豆まつざき荘

普通車AT料金 (大学生協でお支払いいただく金額) 単位:円(税込)

グループ貸切A 女性	グループ貸切B 男性・女性	グループ貸切C 男性	グループ貸切D 男性・女性	シングル 男性・女性	自炊シングル 女性
203,500	225,500	264,000	385,000	243,100	220,000
243,100	264,000	308,000	385,000	—	—
275,000	297,000	330,000	429,000	—	—
297,000	319,000	352,000	429,000	—	—
319,000	341,000	385,000	429,000	—	—

■普通二輪免許所持:22,000円引(税込) ■26歳以上は11,000円追加(税込)

入校日&卒業予定日 (上段はAT卒業予定日・下段はMT卒業予定日、上記料金表の色に対応)

6月							7月							8月							
月	火	水	木	金	土	日	月	火	水	木	金	土	日	月	火	水	木	金	土	日	
1	2	3	4	5	6	7	1	2	3	4	5									1	2
	6/14		6/16							7/16											8/15
8	9	10	11	12	13	14	6	7	8	9	10	11	12	3	4	5	6	7	8	9	
	6/21		6/23					7/21		7/23					8/18		8/20				
15	16	17	18	19	20	21	13	14	15	16	17	18	19	10	11	12	13	14	15	16	
	6/28		6/30					7/28		7/30					8/25		8/27				8/29
22	23	24	25	26	27	28	20	21	22	23	24	25	26	17	18	19	20	21	22	23	
	7/5		7/7					8/4		8/6			8/8		9/1		9/3				
29	30						27	28	29	30	31			24	25	26	27	28	29	30	
	7/12							8/11		8/13					9/8		9/10				9/12
9月							10月							11月							
月	火	水	木	金	土	日	月	火	水	木	金	土	日	月	火	水	木	金	土	日	
8/31	1	2	3	4	5	6	1	2	3	4				2	3	4	5	6	7	8	
	9/15		9/17		9/19					10/20					11/15		11/17				
7	8	9	10	11	12	13	5	6	7	8	9	10	11	9	10	11	12	13	14	15	
	9/22		9/24		9/26					10/27					11/22		11/24				
14	15	16	17	18	19	20	12	13	14	15	16	17	18	16	17	18	19	20	21	22	
			10/1		10/3			10/25		10/27							12/1				
21	22	23	24	25	26	27	19	20	21	22	23	24	25	23	24	25	26	27	28	29	
	10/6		10/8		10/10			11/1		11/3					12/6		12/8				
28	29	30					26	27	28	29	30	31	11/1	30							
	10/13							11/8		11/10											

●定休日:年末年始(12/30~1/4)、GW、その他不定休

集合場所 (詳細はwebサイトにてご確認ください)

伊豆箱根鉄道修善寺駅北口改札9:40

交通費補助 (詳細はwebサイトにてご確認ください)

一律9,000円
※卒業時に支給。途中退校の場合は支給なし。領収書不要。

別途料金 (教習所でお支払いいただく金額)

仮免受験料1,800円(非課税)/不合格再受験の場合も必要、仮免許交付手数料1,100円(非課税)
※原付講習(希望者のみ)3,300円(税込)、長袖・長ズボン着用

保証内容 (詳細はwebサイトにてご確認ください) ※自己都合による延長は保証対象外です。

年齢	25歳まで	26歳以上35歳まで(11,000円追加・税込)
技能教習	卒業まで保証	卒業まで保証
技能検定	卒業まで保証	卒業まで保証
宿泊	卒業予定日+3泊	卒業予定日+3泊

注意事項

- グループ貸切BCDは同性同車種2名~4名、Aは女性同車種2名~3名で受付します。
- 自炊シングル・シングルは10月、11月、12月、4月、5月、6月の入校のみとなります。
- 普通二輪免許所持の方は日程短縮になっても差額返金はありません。(短縮分の宿泊不可)
- 卒業予定日は教習進度により延びる場合がありますので、余裕のある日程をお選びください。
- 卒業予定日オーバーの場合、宿舎を変更していただく場合があります。
- 土・日・祝日の仮免発行はありません。
- 修検/月~金曜(祝日除く) ●卒検/月~土曜
- 各検定・仮免学科試験など1回の不合格につき3日前後、卒業日が延びることがあります。
- 仮免学科試験2回不合格時は住民票住所地の運転免許試験場で仮免許取得後の再入校となります。(その際の交通費・試験費用は自己負担、再入校日程は要調整)
- 卒業日の教習解散時間は14:15の予定です。帰りのチケットは現地でご購入ください。
- 高速教習はシミュレーターとなります。
- 最短卒業日数は、4月~6月、10月~11月の入校:AT車13日~、その他の期間:AT車15日~となります。
- イレズミ、タトゥーをされている方は入校できません。

学校から一言!

松崎は伊豆半島西部に位置しており、史跡も多くなまご壁造りの建物が印象的な自然いっぱい町です。海や川のレジャーなど自然が好きな方におすすめです。皆様の入校をこころよりお待ちしております。

担当/山田・松本



スタッフ番号

- ES13 ●698700 ●入校2ヶ月前以降の取消は運転免許受付センターにTEL
- 手住舞日:14日前 ●貸切(要予約)・同室の情報はTable[予約管理情報]>[備考]欄に入力
- 教習所窓口:松本・山田



必ず
確認して
ください

最短卒業日数 **AT車 14日**~

入校不可地域 現住所または住民票または実家がある 静岡県

おすすめポイント! (詳細はwebサイトにてご確認ください) ※特典・イベント等は予告なく変更・中止することがあります。あらかじめご了承ください。



宿泊情報 (詳細はwebサイトにてご確認ください) ※パンフレット・webに掲載していない宿舎を使う場合があります。

アパホテル(浜松駅南)



ホテルシングル・ホテルツイン	教習所まで コンビニまで	送迎バス約15分 徒歩約3分
	朝食	ホテル
	昼食	教習所内(弁当)
	夕食	現金1,000円/食を支給
	バス/トイレ	各部屋/各部屋
	洗濯機/乾燥機	共用(有料)/共用(有料)
	禁煙・喫煙	禁煙室/禁煙室不可
	部屋タイプ	洋 1名または2名

その他の宿舎: [ホテルシングル・ホテルツイン] 東横INN浜松駅北口、浜松ターミナルホテル

浜松ステーションホテル



ホテルシングル・ホテルツイン	教習所まで コンビニまで	送迎バス約15分 徒歩約2分
	朝食	ホテル
	昼食	教習所内(弁当)
	夕食	現金1,000円/食を支給
	バス/トイレ	各部屋/各部屋
	洗濯機/乾燥機	共用(有料)/共用(有料)
	禁煙・喫煙	禁煙室/禁煙室不可
	部屋タイプ	洋 1名または2名

オーガスT3



自炊シングル・自炊ツイン	教習所まで コンビニまで	徒歩約5分 徒歩約2分
	朝食	なし(自炊)
	昼食	教習所内(弁当)
	夕食	なし(自炊)
	バス/トイレ	各部屋/各部屋
	洗濯機/乾燥機	各部屋(無料)/なし
	禁煙・喫煙	全館禁煙
	部屋タイプ	洋 1名~2名

普通車AT料金 (大学生協でお支払いいただく金額) 単位:円(税込)

ホテルツイン 男性・女性 3食付	ホテルシングル 男性・女性 3食付	自炊ツイン 男性・女性 昼食のみ	自炊シングル 男性・女性 昼食のみ
264,000	275,000	220,000	231,000
286,000	297,000	242,000	253,000
341,000	352,000	308,000	319,000
418,000	429,000	363,000	374,000

■普通二輪免許所持:22,000円引(税込) ■26歳以上は11,000円追加(税込)

入校日&卒業予定日 (上段はAT卒業予定日、上記料金表の色に対応)

6月							7月					8月							9月							10月							11月																																					
月	火	水	木	金	土	日	月	火	水	木	金	土	日	月	火	水	木	金	土	日	月	火	水	木	金	土	日	月	火	水	木	金	土	日	月	火	水	木	金	土	日																													
1	2	3	4	5	6	7	6	7	8	9	10	11	12	3	4	5	6	7	8	9	8/31	9/1	2	3	4	5	6	7	8	9	10	11	12	13	5	6	7	8	9	10	11	9	10	11	12	13	14	15	12	13	14	15	16	17	18	19	20	21	22	23	24	25	26	27	28	29	30	31	11/1	30
		6/16						7/20						8/17							8/31							9/22							10/20							10/26							11/3							11/9														

●定休日:年末年始(12/30~1/4)、GW

集合場所 (詳細はwebサイトにてご確認ください)

JR浜松駅北口一般車送迎レーン10:30

交通費補助 (詳細はwebサイトにてご確認ください)

一律10,000円
※卒業時に支給。途中退校の場合は支給なし。領収書不要。

別途料金 (教習所でお支払いいただく金額)

仮免許受検料1,800円(非課税)/不合格再受験の場合も必要、仮免許交付手数料1,100円(非課税)
※原付講習なし

保証内容 (詳細はwebサイトにてご確認ください) ※自己都合による延長は保証対象外です。

年齢	25歳まで	26歳~35歳(11,000円追加(税込))
技能教習	卒業まで保証	卒業まで保証
技能検定	卒業まで保証	卒業まで保証
宿泊	卒業予定日+5泊	卒業予定日+5泊

注意事項

- ホテルツイン・自炊ツインは同性同車種2名一組でお申込みください。
- 卒業予定日は教習進度により延びる場合がありますので、余裕のある日程をお選びください。
- 卒業予定日オーバーの場合、宿舎を変更していただく場合があります。
- 土・日・祝日の仮免許発行はありません。
- 修検/月~日曜日(隔週実施)
- 卒検/月~日曜日(隔週実施)
- 各検定・仮免許試験など1回の不合格につき2~6日前後、卒業日が延びることがあります。
- 卒業日の教習所解散時間は14:00の予定です。帰りのチケットは現地でご購入ください。
- 高速教習は実車(天候・道路規制によりシミュレーター)となります。
- ホテルプランは、宿泊施設の指定はできません。
- イレズミ、タワーをされている方は入校できません。

学校から一言!

担当/佐藤



名古屋駅から新幹線ひかり号で約40分、東京駅から新幹線ひかり号で約90分。政令指定都市である浜松市で、都市型合宿教習を行っています。明るく元気の職員が皆様の教習をサポートします。

スタッフのひとこと

- ES04 ●698200
- 手仕舞日:14日前
- 教習所窓口/佐藤
- 入校2ヶ月前以降の取消は運転免許受付センターにTEL
- 同室の情報はTable[予約管理情報]>[備考]欄に記入

コースから富士山が見える!!街ナカにある合宿校♪

静岡県自動車学校 静岡校

静岡校

静岡県
公安委員会指定

〒420-0822 静岡市葵区宮前町71-1 TEL 054-261-7171 FAX 054-262-5768

最短卒業日数

AT車 14日~

入校不可地域

現住所または住民票または実家がある

静岡県

補助あり 交通費 交通費補助金

オンライン予約



必ず確認してください

おすすめポイント! (詳細はwebサイトにてご確認ください) ※特典・イベント等は予告なく変更・中止することがあります。あらかじめご了承ください。

広いコースで快適な教習!



キレイなラウンジで ゆったりくつろげます。



宿泊情報 (詳細はwebサイトにてご確認ください) ※パンフレット・webに掲載していない宿舎を使う場合があります。

ヴィラ静岡・石垣ハイツ・フラットMM



教習所まで	徒歩約40秒~3分
コンビニまで	自転車約5分
朝食	なし(自炊)
昼食	教習所内(弁当)
夕食	なし(自炊)
バス/トイレ	各部屋/各部屋
洗濯機/乾燥機	部屋(無料)/なし
禁煙・喫煙	全館禁煙
部屋タイプ	和・洋 1名~5名

※3名~5名で一部屋貸切可(和室・要予約)

くれたけインプレミア静岡アネックス



教習所まで	送迎バス約10分
コンビニまで	徒歩約3分
朝食	宿舎
昼食	教習所内(弁当)
夕食	提携店舗利用券1,000円分を支給
バス/トイレ	各部屋/各部屋
洗濯機/乾燥機	共用(有料)/共用(有料)
禁煙・喫煙	全館禁煙(喫煙場所あり)
部屋タイプ	洋 1名

※夕食は提携店舗・コンビニ等利用券を支給します。

三交イン静岡北口



教習所まで	送迎バス約15分
コンビニまで	徒歩約1分(ホテル1階)
朝食	宿舎
昼食	教習所内(弁当)
夕食	提携店舗利用券1,000円分を支給
バス/トイレ	各部屋/各部屋
洗濯機/乾燥機	共用(有料)/共用(有料)
禁煙・喫煙	全館禁煙(喫煙場所あり)
部屋タイプ	洋 1名

※夕食は提携店舗・コンビニ等利用券を支給します。

その他の宿舎: [ホテルツインC] 静鉄ホテルプレジオ静岡駅南

普通車AT料金 (大学生協でお支払いいただく金額) 単位:円(税込)

自炊グループ貸切	自炊ツイン	自炊シングル	ホテルシングルA	ホテルシングルB	ホテルツインC
男性・女性	男性・女性	男性・女性	男性・女性	男性・女性	女性
昼食のみ	昼食のみ	昼食のみ	3食付	3食付	3食付
221,100	226,600	237,600	306,900	313,500	338,800
311,300	316,800	338,800	408,100	414,700	429,000

■普通二輪免許所持:22,000円引(税込) ■26歳以上は11,000円追加(税込)

入校日&卒業予定日 (上段はAT卒業予定日、上記料金表の色に対応)

6月							7月							8月							9月							10月							11月																																		
月	火	水	木	金	土	日	月	火	水	木	金	土	日	月	火	水	木	金	土	日	月	火	水	木	金	土	日	月	火	水	木	金	土	日	月	火	水	木	金	土	日																												
									7/14												8/31	9/1	9/2	9/3	9/4	9/5	9/6																																										

●休業日:年末年始(12/30~1/4)、GW、その他不定休

集合場所 (詳細はwebサイトにてご確認ください)

JR東静岡駅北口郵便ポスト前10:00

交通費補助 (詳細はwebサイトにてご確認ください)

一律10,000円※卒業時に支給。途中退校の場合は支給なし。領収書不要。

別途料金 (教習所でお支払いいただく金額)

仮免許受料1,800円(非課税)/不合格再受験の場合も必要、仮免許交付手数料1,100円(非課税) ※原付講習なし

保証内容 (詳細はwebサイトにてご確認ください) ※自己都合による延長は保証対象外です。

年齢	25歳まで	26歳~35歳(11,000円追加・税込)
技能教習	卒業まで保証	卒業まで保証
技能検定	卒業まで保証	卒業まで保証
宿泊	卒業予定日+5泊	卒業予定日+5泊

- 注意事項**
- 自炊グループ貸切・自炊ツインは同性同車種でお申し込みください。
 - 自炊プランは、宿泊施設の指定はできません。
 - 普通二輪免許所持の方は日程短縮になっても差額返金はありません。(短縮分の宿泊不可)
 - 一時帰宅された場合、再入校日の日程によっては追加料金が発生することがあります。
 - 卒業予定日は教習進度により延びる場合がありますので、余裕のある日程をお選びください。
 - 卒業予定日オーバーの場合、宿舎を変更していただく場合があります。
 - 卒業予定日オーバーによりパンフ・WEB掲載以外のホテルに変更いただく場合があります。
 - 土・日・祝日の仮免許発行はありません。
 - 修検/月~日曜日(隔日実施)
 - 卒検/月~日曜日(隔日実施)
 - 各検定・仮免許試験など1回の不合格につき3日前後、卒業日が延びることがあります。
 - 卒業日の教習所解散時間は15:00の予定です。帰りのチケットは現地でご購入ください。
 - 高速教習は実車(天候・道路規制によりシミュレーター)となります。
 - イレズミ、タトゥーをされている方は入校できません。

学校から一言!

当校のプランは、おひとり様からグループ貸切まで対応可能な自炊プラン(昼食付・朝夕自炊)とホテルプラン(3食付)となります。自炊施設は当校から徒歩数分で、周辺にはショッピングモール・コンビニ等もあり、通学・買い物にも便利です。



- スマートフォン**
- ES03 ●698300
 - 手仕舞日:14日前
 - 教習所窓口:中野
 - 入校2ヶ月前以降の取消は運転免許受付センターにTEL
 - 貸切(要予約)・同室の情報はTable[予約管理情報]>[備考]欄に記入

ホテルから当校宿舍まで豊富なホテルや食事を取り揃えております!

はいなん自動車学校

静岡県
公安委員会指定

T421-0421 牧之原市細江1731 TEL 0548-22-0272 FAX 0548-22-7180

最短卒業日数 **AT車 15日**~

入校不可地域 現住所または住民票または実家または本籍がある

静岡県牧之原市・榛原郡吉田町・御前崎市(旧御前崎町)・島田市初倉地区・焼津市旧大井川町



必ず確認してください

おすすめポイント! (詳細はwebサイトにてご確認ください) ※特典・イベント等は予告なく変更・中止することがあります。あらかじめご了承ください。



宿泊情報 (詳細はwebサイトにてご確認ください) ※パンフレット・webに掲載していない宿舎を使う場合があります。

C-Remix



教習所まで	送迎バス約10分
コンビニまで	徒歩11分
朝食	宿舎
昼食	教習所内(弁当)
夕食	宿舎
バス/トイレ	各部屋/各部屋
洗濯機/乾燥機	共用(有料)/共用(有料)
禁煙・喫煙	全館禁煙(喫煙場所あり)
部屋タイプ	洋1名~3名和洋4~6名

*シングルD(セパレートシングル)・相部屋Dはバス・トイレ共同です。

サニーヒルズ



教習所まで	送迎バス約15分
コンビニまで	徒歩約20分
朝食	宿舎
昼食	教習所内(弁当)
夕食	宿舎
バス/トイレ	各部屋/各部屋
洗濯機/乾燥機	共用(有料)/共用(有料)
禁煙・喫煙	全館禁煙(喫煙場所あり)
部屋タイプ	洋1名~3名・6名

*相部屋は客室によりふとん・ベッド併用

サンライズ



教習所まで	送迎バス約10分
コンビニまで	徒歩約6分
朝食	宿舎
昼食	教習所内(弁当)
夕食	宿舎
バス/トイレ	共同/共同
洗濯機/乾燥機	共用(有料)/共用(有料)
禁煙・喫煙	全館禁煙(喫煙場所あり)
部屋タイプ	洋1名~2名

*シャワー個室6室完備。

その他の宿舎: [シングルE・ツインE(女)]レオパレス寄子、[ホテルA(男性)] ルートイン島田吉田インター・プレストン吉田 [ホテルB(女性)] ハタゴイン静岡吉田インター・プレストン吉田

普通車AT料金 (大学生協でお支払いいただく金額) 単位:円(税込)

ツインA	シングルA	相部屋B	ツインB	シングルB	ツインC	シングルC	相部屋D	シングルD	ツインE	シングルE
男性	男性	女性	女性	女性	女性	女性	女性	女性	女性	女性
3食付	3食付	3食付	3食付	3食付	3食付	3食付	3食付	3食付	昼食のみ	昼食のみ
231,000	247,500	220,000	242,000	258,500	253,000	269,500	220,000	231,000	220,000	236,500
242,000	258,500	231,000	253,000	269,500	264,000	280,500	231,000	242,000	231,000	247,500
264,000	280,500	253,000	275,000	291,500	286,000	302,500	253,000	264,000	253,000	269,500
297,000	313,500	286,000	308,000	324,500	319,000	335,500	286,000	297,000	286,000	302,500
330,000	346,500	319,000	341,000	357,500	352,000	368,500	319,000	330,000	319,000	335,500
363,000	379,500	352,000	374,000	390,500	385,000	401,500	352,000	363,000	352,000	368,500

*ホテルプランの料金はWEBサイトにてご確認ください。 ■普通二輪免許所持:7/23~9/14入校は**11,000円引(税込)**、その他の期間は割引なし

入校日&卒業予定日 (上段はAT卒業予定日、上記料金表の色に対応)

6月							7月							8月							9月							10月							11月						
月	火	水	木	金	土	日	月	火	水	木	金	土	日	月	火	水	木	金	土	日	月	火	水	木	金	土	日	月	火	水	木	金	土	日	月	火	水	木	金	土	日
1	2	3	4	5	6	7	1	2	3	4	5	6	7	1	2	3	4	5	6	7	1	2	3	4	5	6	7	1	2	3	4	5	6	7	1	2	3	4	5	6	7
	6/16		6/18		6/20			7/16		7/18		7/20			8/16		8/18		8/20			9/16		9/18		9/20			10/16		10/18		10/20			11/16		11/18		11/20	
8	9	10	11	12	13	14	6	7	8	9	10	11	12	3	4	5	6	7	8	9	10	11	12	13	14	15	16	7	8	9	10	11	12	13	4	5	6	7	8	9	10
	6/23		6/25		6/27			7/21		7/23		7/25			8/18		8/20		8/22			9/15		9/17		9/19			10/12		10/14		10/16			11/12		11/14		11/16	
15	16	17	18	19	20	21	13	14	15	16	17	18	19	10	11	12	13	14	15	16	10	11	12	13	14	15	16	7	8	9	10	11	12	13	4	5	6	7	8	9	10
	6/30		7/2		7/4			7/28		7/30		8/1			8/25		8/27		8/29			9/22		9/24		9/26			10/19		10/21		10/23			11/19		11/21		11/23	
22	23	24	25	26	27	28	20	21	22	23	24	25	26	17	18	19	20	21	22	23	17	18	19	20	21	22	23	14	15	16	17	18	19	20	11	12	13	14	15	16	17
	7/7		7/9		7/11			8/4		8/6		8/8			9/1		9/3		9/5			10/29		10/31		11/1			11/26		11/28		11/30			12/26		12/28		12/30	
29	30						27	28	29	30	31			24	25	26	27	28	29	30	24	25	26	27	28	29	30	21	22	23	24	25	26	27	18	19	20	21	22	23	24
	7/14							8/11		8/13					9/8		9/10		9/12			10/6		10/8		10/10			11/4		11/6		11/8			12/4		12/6		12/8	

●定休日:年末年始

集合場所 (詳細はwebサイトにてご確認ください)

JR島田駅南口ロータリー 10:30
*入校当日の昼食は各自でご用意ください。

交通費補助 (詳細はwebサイトにてご確認ください)

交通費補助はありません。

別途料金 (教習所でお支払いいただく金額)

仮免受験料1,800円(非課税)/不合格再受験の場合も必要、仮免許交付手数料1,100円(非課税)
*写真代:600円(学校で撮影) *原付講習(希望者のみ)4,400円(税込)、長袖・長スボン着用

保証内容 (詳細はwebサイトにてご確認ください) *自己都合による延長は保証対象外です。

年齢	25歳以下(7/23~9/14入校)	35歳以下(7/23~9/14以外)
技能教習	卒業まで保証	卒業まで保証
技能検定	卒業まで保証	卒業まで保証
宿泊	卒業予定日+3泊	卒業予定日+3泊

- ツインは同性2名一組でお申込みください。
- 卒業予定日は教習進度により延びる場合がありますので、余裕のある日程をお選びください。
- 卒業予定日オーバーの場合、宿舎を変更していただく場合があります。
- 土・日・祝日の仮免発行はありません。
- 修検/月・水・金曜日
- 卒検/火・木・土曜日
- 卒業日の教習所解散時間は14:30の予定です。帰りのチケットは現地でご購入ください。
- 高速教習は実車(天候・道路規制によりシミュレーター)となります。
- 各検定・仮免学科試験など1回の不合格につき2~4日前後、卒業日が延びることがあります。
- 仮免学科試験3回不合格時は住民票住所地の運転免許試験場で仮免許取得後の再入校となります。(その際の交通費・試験費用は自己負担、再入校日程は要調整)
- レズミ、タトゥーをされている方は入校できません。
- パンフレット・WEBに掲載していない宿舎を利用する場合があります。

学校から一言!

山あり海あり、のどかな風景に囲まれた自然豊かな教習所です。卒業までじっくりサポートさせていただきます。



- ES15 ● 019640
- 手住舞日:30日前
- 教習所窓口:大石
- 入校2ヶ月前以降の取消は運転免許受付センターにTEL
- 同室の情報はTable[予約管理情報]>[備考]欄に入力

アットホームな雰囲気な教習所、親切丁寧な教習がモットーです。

静岡菊川自動車学校

静岡県
公安委員会指定

〒439-0031 菊川市加茂2199-1 TEL 0537-36-1166 FAX 0537-36-3286

最短卒業日数 **AT車 15日** ~ **MT車 17日** ~

入校不可地域 現住所または住民票または実家または本籍がある

菊川市・掛川市・牧之原市・御前崎市



必ず
確認して
ください

おすすめポイント!

(詳細はwebサイトにてご確認ください) ※特典・イベント等は予告なく変更・中止することがあります。あらかじめご了承ください。



宿泊情報

(詳細はwebサイトにてご確認ください) ※パンフレット・webに掲載していない宿舎を使う場合があります。

テイクレスト1



シングル・ツイン



教習所まで	送迎バス約5分
コンビニまで	徒歩約2分
朝食	宿舎(冷凍弁当)
昼食	教習所内(弁当)
夕食	教習所内(弁当)
バス/トイレ	各部屋/各部屋
洗濯機/乾燥機	共用(有料)/共用(有料)
禁煙・喫煙	全館禁煙
部屋タイプ	洋1~2名

テイクレスト2



自炊シングル・自炊ツイン・自炊トリプル



教習所まで	送迎バス約5分
コンビニまで	徒歩約2分
朝食	なし(自炊)
昼食	教習所内(弁当)
夕食	なし(自炊)
バス/トイレ	各部屋/各部屋
洗濯機/乾燥機	共用(無料)/共用(有料)
禁煙・喫煙	全館禁煙
部屋タイプ	洋1~4名

ベルグラント



シングル・ツイン



教習所まで	送迎バス約11分
コンビニまで	徒歩約4分
朝食	宿舎(冷凍弁当)
昼食	教習所内(弁当)
夕食	教習所内(弁当)
バス/トイレ	各部屋/各部屋
洗濯機/乾燥機	部屋(無料)/なし
禁煙・喫煙	全館禁煙
部屋タイプ	洋1~2名

その他の宿舎: [ホテルシングルA・ホテルツインA] くれたけイン菊川インター、[ホテルシングルB・ホテルツインB] ホテルルートイン菊川インター

普通車AT料金

(大学生協でお支払いいただく金額) 単位:円(税込)

ツイン	シングル	自炊トリプル	自炊ツイン	自炊シングル	ホテルツインA	ホテルツインB	ホテルシングルA	ホテルシングルB
男性・女性	男性・女性	女性	女性	女性	男性・女性	男性・女性	男性・女性	男性・女性
3食付	3食付	昼食のみ	昼食のみ	昼食のみ	3食付	3食付	3食付	3食付
242,000	258,500	220,000	225,500	242,000	286,000	286,000	302,500	302,500
253,000	269,500	231,000	236,500	253,000	297,000	297,000	313,500	313,500
275,000	291,500	253,000	258,500	—	319,000	319,000	335,500	335,500
308,000	324,500	286,000	291,500	—	352,000	352,000	368,500	368,500
341,000	357,500	319,000	324,500	—	385,000	385,000	401,500	401,500
374,000	390,500	352,000	357,500	—	418,000	418,000	434,500	434,500

■普通車MT料金:注1 ■普通二輪免許所持:11,000円引(税込)(7/23~9/14のみ)

入校日&卒業予定日

(上段はAT卒業予定日・下段はMT卒業予定日、上記料金表の色に対応)

6月							7月							8月							9月							10月							11月						
月	火	水	木	金	土	日	月	火	水	木	金	土	日	月	火	水	木	金	土	日	月	火	水	木	金	土	日	月	火	水	木	金	土	日	月	火	水	木	金	土	日
1	2	3	4	5	6	7	1	2	3	4	5	6	7	1	2	3	4	5	6	7	1	2	3	4	5	6	7	1	2	3	4	5	6	7	1	2	3	4	5	6	7
6/16	6/18	6/18	6/18	6/20	6/20	6/20	7/16	7/18	7/18	7/18	7/18	7/18	7/18	8/16	8/18	8/18	8/18	8/20	8/20	8/20	9/16	9/18	9/18	9/18	9/20	9/20	9/20	10/16	10/18	10/18	10/18	10/20	10/20	10/20	11/16	11/18	11/18	11/18	11/20	11/20	11/20

●全休日:年末年始

集合場所

菊川駅ロータリー 10:30
※菊川駅ロータリー内・菊川市コミュニティバス停留所付近でお待ちください。
※入校日の昼食はつきません。各自でご用意ください。

交通費補助

交通費補助補助はありません。

別途料金

仮免受験料1,800円(非課税) / 不合格再受験の場合も必要、仮免許交付手数料1,100円(非課税)
※写真代600円
※原付講習希望者のみ(4,400円)

保証内容

年齢	25歳以下	26歳~35歳(7/23~9/14は入校不可)
技能教習	卒業まで保証	卒業まで保証
技能検定	卒業まで保証	卒業まで保証
宿泊	規定+3泊まで保証	規定+3泊まで保証

※注1:普通車MT料金 7/23~9/14は55,000円増、その他の期間は44,000円増(税込)。MT車の教習はAT検定合格後に限定解除実施

- ツインは同性2名一組、トリプルは同性3名一組でお申込みください。
- 普通二輪免許所持の方は日程短縮になっても差額返金はありません。(短縮分の宿泊不可)
- 卒業予定日は教習進度により延びる場合がありますので、余裕のある日程をお選びください。
- 卒業予定日オーバーの場合、宿舎を変更していただく場合があります。
- 土・日・祝日の仮免発行はありません。
- 修検/月・水・金曜日 ●卒検/火・木・土曜日
- 卒業日の教習所解散時間は14:30の予定です。
- 高速教習は実車(天候・道路規制によりシミュレーター)となります。
- 各検定・仮免学科試験など1回の不合格につき2日又は3日前後、卒業日が延びることがあります。
- 仮免学科試験3回不合格時は住民票住所地の運転免許試験場で仮免許ご取得後の再入校となります。(その際の交通費・試験費用は自己負担、再入校日程は要調整)
- イレズミ・タトゥーをされている方は入校できません。

学校から一言!

新幹線掛川駅から一駅の菊川駅集合、駅から送迎バスで5分! アクセス抜群です。温暖で穏やかな気候の菊川市は合宿免許にぴったりな環境です。



- ES17 ●O1185
- 手はず日:14日前
- 教習所窓口:合宿受付係
- 入校2ヶ月前以降の取消は運転免許受付センターにTEL
- 同室の情報はTable[予約管理情報]>[備考]欄に記入

完全ホテルSTAY型!笑顔が絶えないアットホームな教習所!

マジオドライバーズスクール藤枝校

静岡県
公安委員会指定

〒426-0076 藤枝市内瀬戸115-2 TEL 054-641-1717 FAX 054-641-2121

最短卒業日数 **AT車 14日** ~ **MT車 16日** ~

入校不可地域 現住所または住民票または実家がある

藤枝市・島田市・焼津市・牧之原市・榛原郡

早割 5,000円
キャッシュバック
早割

G2 5,000円
キャッシュバック
グループ割(2人)

オンライン学習

G3 5,000円
キャッシュバック
グループ割(3人)

補助あり 交通費
交通費補助額増額

コンビニ割



必ず
確認して
ください

おすすめポイント! (詳細はwebサイトにてご確認ください) ※特典・イベント等は予告なく変更・中止することがあります。あらかじめご了承ください。



宿泊情報 (詳細はwebサイトにてご確認ください) ※パンフレット・webに掲載していない宿舎を使う場合があります。

HOTEL 1-2-3島田

WiFi 男女



教習所まで	送迎バス約15分
コンビニまで	徒歩約8分
朝食	宿舎
昼食	e-ギフト支給(※)
夕食	e-ギフト支給(※)
バス/トイレ	各部屋/各部屋
洗濯機/乾燥機	共用(有料)/共用(有料)
禁煙・喫煙	禁煙室/リクエスト可
部屋タイプ	洋 1名または2名

*e-ギフトはQRコードを読み込んでいただきセブンイレブンへ行ってお金を現金で受け取るものです。

藤枝パークインホテル

WiFi 女



教習所まで	送迎バス約5分
コンビニまで	徒歩約6分
朝食	宿舎
昼食	e-ギフト支給(※)
夕食	e-ギフト支給(※)
バス/トイレ	各部屋/各部屋
洗濯機/乾燥機	共用(有料)/共用(有料)
禁煙・喫煙	禁煙室/リクエスト可
部屋タイプ	洋 1名または2名

*e-ギフトはQRコードを読み込んでいただきセブンイレブンへ行ってお金を現金で受け取るものです。

ホテルラクーネ島田

WiFi 男女



教習所まで	送迎バス約15分
コンビニまで	自転車約3分
朝食	なし
昼食	e-ギフト支給(※)
夕食	e-ギフト支給(※)
バス/トイレ	各部屋/各部屋
洗濯機/乾燥機	共用(有料)/共用(有料)
禁煙・喫煙	禁煙室/リクエスト可
部屋タイプ	洋 1名

*e-ギフトはQRコードを読み込んでいただきセブンイレブンへ行ってお金を現金で受け取るものです。

その他の宿舎: [ホテルシングルE] ホテルスーパー泊 [ホテルシングルF] ホテルますだや、[シングル・ツイン] レオパレス

普通車AT料金

(大学生協でお支払いいただく金額) 単位:円(税込)

ホテルツインA	ホテルツインB	ホテルシングルA	ホテルシングルB	ホテルシングルD	ホテルシングルE	ホテルシングルF	ツイン	シングル
男性・女性	女性	男性・女性	女性	男性・女性	男性・女性	男性・女性	男性・女性	男性・女性
3食付	3食付	3食付	3食付	星夕のみ	3食付	3食付	星食のみ	星食のみ
269,500	275,000	275,000	280,500	272,800	291,500	272,800	247,500	258,500
272,800	267,300	275,000	286,000	264,000	286,000	264,000	—	247,500
291,500	297,000	297,000	302,500	288,200	308,000	288,200	255,200	266,200
313,500	319,000	319,000	324,500	310,200	330,000	310,200	280,500	291,500
354,200	359,700	359,700	365,200	350,900	370,700	350,900	326,700	337,700
393,800	399,300	399,300	404,800	394,900	421,300	394,900	359,700	370,700

■普通車MT料金:55,000円増(税込) ※MT車の教習はAT検定合格後に限定解除実施 ■普通二輪免許所持:11,000円引(税込) ■26歳以上は22,000円追加(税込)

入校日&卒業予定日

(上段はAT卒業予定日・下段はMT卒業予定日、上記料金表の色に対応)

6月							7月							8月							9月							10月							11月						
月	火	水	木	金	土	日	月	火	水	木	金	土	日	月	火	水	木	金	土	日	月	火	水	木	金	土	日	月	火	水	木	金	土	日	月	火	水	木	金	土	日
1	2	3	4	5	6	7	1	2	3	4	5	6	7	1	2	3	4	5	6	7	1	2	3	4	5	6	7	1	2	3	4	5	6	7	1	2	3	4	5	6	7
8	9	10	11	12	13	14	8	9	10	11	12	13	14	8	9	10	11	12	13	14	8	9	10	11	12	13	14	8	9	10	11	12	13	14	8	9	10	11	12	13	14
15	16	17	18	19	20	21	15	16	17	18	19	20	21	15	16	17	18	19	20	21	15	16	17	18	19	20	21	15	16	17	18	19	20	21	15	16	17	18	19	20	21
22	23	24	25	26	27	28	22	23	24	25	26	27	28	22	23	24	25	26	27	28	22	23	24	25	26	27	28	22	23	24	25	26	27	28	22	23	24	25	26	27	28
29	30						29	30	31					29	30	31					29	30						29	30						29	30					
9/31							10/1							11/1							12/1							1/1							2/1						

●定休日:年末年始、その他不定休

集合場所

(詳細はwebサイトにてご確認ください)

JR藤枝駅北口ロータリー 10:10
※出発地・集合場所・時間を事前に申込窓口までお知らせください。

交通費補助

(詳細はwebサイトにてご確認ください)

名古屋・北陸・東京 上限12,540円、京都・大阪 上限20,440円、他
※大学所在地からの規定額を卒業までに支給。途中退校の場合は支給なし。
往路の領収書必要(往路領収書の額×2倍/往復分の交通費を精算します)。

別途料金

(教習所でお支払いいただく金額)

仮免許料1,800円(非課税)/不合格再受験の場合も必要、仮免許交付手数料1,100円(非課税)
※原付講習なし

保証内容

(詳細はwebサイトにてご確認ください) ※自己都合による延長は保証対象外です。

年齢	25歳まで	26歳~35歳(22,000円追加・税込)
技能教習	卒業まで保証	卒業まで保証
技能検定	卒業まで保証	卒業まで保証
宿泊	卒業予定日+3泊	卒業予定日+3泊

- 早割は入校日の3か月前までにお申し込みください。
- グループ割引は2名又は3名以上で同時申込が条件です。
- ホテルツインは同性同車種2名一組でお申込みください。
- 入校後のMT→AT移行等で日程短縮となっても差額返金はありません。(短縮分の宿泊不可)
- 卒業予定日は教習進度により延びる場合がありますので、余裕のある日程をお選びください。
- 卒業予定日オーバーの場合、宿舎を変更していただく場合があります。
- 各検定・仮免許料試験など1回の不合格につき3日前後、卒業日が延びることがあります。
- 仮免許料試験3回不合格時は住民票住所地の運転免許試験場で仮免許取得後の再入校となります。(その際の交通費・試験費用は自己負担、再入校日程は要調整)
- 卒業日の教習所解散時間は14:30の予定です。帰りのチケットは現地でご購入ください。
- 高速教習は実車(天候・道路規制によりシミュレーター)となります。
- イレズミ、タトゥーをされている方は事前にご相談ください。

学校から一言!

当校は静岡県のほぼ中央にあります。宿泊先は全て信頼のおけるホテルチェーンですので安心してご滞在いただけます。天気の良い日は富士山もパッチリ観る事ができます。皆さんも是非マジオで笑顔の教習を。



- ES07 ●016951 ●入校2ヶ月前以降の取消は運転免許受付センターにTEL
- AT・MT共通在庫 ●早割・G割はTable[予約管理情報]該当欄で○を選択
- 手仕舞日:7日前 ●同室の情報はTable[予約管理情報]>[備考]欄に入力
- 教習所窓口:合宿受付係 ●出発地・集合場所・時間:Table[予約管理情報]>[交通・集合情報]欄に入力

なばり自動車学校では、"想う教習"を通じて"想いやり運転"ができるドライバーを育成しています。

なばり自動車学校

三重県
公安委員会指定

〒518-0603 名張市西原町2463 TEL 0595-65-3070 FAX 0595-65-7346

最短卒業日数 **AT車 14日**~

入校不可地域 現住所または住民票がある

名張市、伊賀市



必ず
確認して
ください

おすすめポイント! (詳細はwebサイトにてご確認ください) ※特典・イベント等は予告なく変更・中止することがあります。あらかじめご了承ください。

丁寧で実践的な指導!



24時間利用可能なトレーニングジムと
アミノ酸サプリのプレゼント!



近くには「室生寺」
(近鉄3駅+バス)
写真は国宝の
五重塔!



宿泊情報 (詳細はwebサイトにてご確認ください) ※パンフレット・webに掲載していない宿舎を使う場合があります。

名張プラザホテル



ホテルシングルA



教習所まで	送迎バス約5分
コンビニまで	徒歩約3分
朝食	宿舎
昼食	教習所内(弁当)
夕食	宿舎
バス/トイレ	各部屋/各部屋
洗濯機/乾燥機	共用(無料)/共用(無料)
禁煙・喫煙	禁煙室リクエスト可
部屋タイプ	洋 1名~2名

HOTEL AZ三重名張



ホテルシングルB



教習所まで	送迎バス約12分
コンビニまで	徒歩約4分
朝食	宿舎
昼食	教習所内(弁当)
夕食	宿舎
バス/トイレ	各部屋/各部屋
洗濯機/乾燥機	共用(有料)/共用(有料)
禁煙・喫煙	禁煙室リクエスト可
部屋タイプ	洋 1名~2名

スマイルホテル名張



ホテルシングルC



教習所まで	送迎バス約15分
コンビニまで	徒歩約2分
朝食	宿舎
昼食	教習所内(弁当)
夕食	宿舎
バス/トイレ	各部屋/各部屋
洗濯機/乾燥機	共用(有料)/共用(有料)
禁煙・喫煙	禁煙室リクエスト可
部屋タイプ	洋 1名~2名

普通車AT料金

 (大学生協でお支払いいただく金額) 単位:円(税込)

ホテルシングルA 男性・女性 3食付	ホテルシングルB 男性・女性 3食付	ホテルシングルC 男性・女性 3食付
397,500	397,500	397,500

■普通二輪免許所持:11,000円引(税込)

入校日&卒業予定日

 (上段はAT卒業予定日、上記料金表の色に対応)

6月							7月							8月							9月							10月							11月																																									
月	火	水	木	金	土	日	月	火	水	木	金	土	日	月	火	水	木	金	土	日	月	火	水	木	金	土	日	月	火	水	木	金	土	日	月	火	水	木	金	土	日																																			

●定休日:月曜、年末年始、その他不定休

集合場所 (詳細はwebサイトにてご確認ください)

近鉄名張駅東口 11:31

※道路を渡った側の歩道までお待ちください。
※入校日の昼食はつきません。各自でご用意ください。

交通費補助 (詳細はwebサイトにてご確認ください)

交通費補助はありません。

別途料金 (教習所でお支払いいただく金額)

仮免受験料1,800円(非課税)/不合格再受験の場合も必要、仮免許交付手数料1,100円(非課税)
※原付講習なし

保証内容 (詳細はwebサイトにてご確認ください) ※自己都合による延長は保証対象外です。

年齢	25歳まで
技能教習	規定+5時間まで保証
技能検定	各2回まで保証
宿泊	卒業予定日+2泊まで保証

- 普通二輪免許所持の方は日程短縮になって差額返金はありません。(短縮分の宿泊不可)
- 卒業予定日は教習進度により延びる場合がありますので、余裕のある日程をお選びください。
- 卒業予定日オーバーの場合、宿舎を変更していただく場合があります。
- 土・日・祝日の仮免発行はありません。
- 修検/日・月・水・金曜日 ●卒検/火・木・土曜日
- 卒業日の教習所解散時間は15:00の予定です。
- 高速教習はシミュレーターとなります。
- 各検定・仮免学科試験など1回の不合格につき1~3日前後、卒業日が延びることがあります。
- 仮免学科試験3回不合格時は住民票住所地の運転免許試験場で仮免許取得後の再入校となります。(その際の交通費・試験費用は自己負担、再入校日程は要調整)
- パンフレット・WEBに掲載していない宿舎を利用する場合があります。

学校から一言!

私たち「想いやり運転教習所」なばり自動車学校が大切にしていることの一つに、平常心があります。なぜなら、平常心には「ゆとり」が生まれるから。このゆとりが、何十年にも渡るこれからの人生を豊かにすに過ごすための、大切なポイントです。「想う教習」を通じて想いやり運転ができるドライバーを目指しましょう!



- EM08 ●020150
- 手仕舞日:14日前
- 教習所窓口:山野
- 入校2ヶ月前以降の取消は運転免許受付センターにTEL
- 同室の情報はTable[予約管理情報]>[備考]欄に入力

七尾自動車学校

石川県
公安委員会指定

〒926-0031 七尾市古府町南谷21 TEL 0767-53-1422 FAX 0767-53-1423

補助あり 交通費
交通費補助備付金

オンライン予約

教室内宿舎



必ず
確認して
ください

最短卒業日数

AT車 15日~

入校不可地域

現住所または住民票または実家または本籍がある

石川県七尾市・羽咋市・羽咋郡・鹿島郡・穴水町

おすすめポイント!

(詳細はwebサイトにてご確認ください) ※特典・イベント等は予告なく変更・中止することがあります。あらかじめご了承ください。

交流あふれる合宿



期間中1回は海鮮丼ランチ



場内コース フルリニューアル!



宿泊情報

(詳細はwebサイトにてご確認ください) ※パンフレット・webに掲載していない宿舎を使う場合があります。

TADAIMA (ホステルシングルタイプ)

単独 集合予約 WIFI 女



教習所まで	徒歩約1分
コンビニまで	自転車約4分
朝食	宿舎内レストラン
昼食	宿舎内レストラン
夕食	宿舎内レストラン
バス/トイレ	共同/共同
洗濯機/乾燥機	共用(有料)/共用(有料)
禁煙・喫煙	全館禁煙
部屋タイプ	洋 1名

※宿泊は女性のみですが、ラウンジなどは男女共用です。

日本の宿 のと楽

単独 集合予約 WIFI 男 女



教習所まで	送迎バス約20分
コンビニまで	徒歩約1分
朝食	宿舎
昼食	「TADAIMA」内レストラン
夕食	「TADAIMA」内レストラン
バス/トイレ	各部屋/各部屋
洗濯機/乾燥機	共用(有料)/共用(有料)
禁煙・喫煙	全館禁煙(喫煙場所あり)
部屋タイプ	洋 2名~3名

※ツインEとトリプルEは同料金です。

ホテルルートイン七尾駅東

単独 集合予約 WIFI 男 女



教習所まで	送迎バス約10分
コンビニまで	徒歩約3分
朝食	宿舎
昼食	「TADAIMA」内レストラン
夕食	宿舎
バス/トイレ	各部屋/各部屋
洗濯機/乾燥機	共用(有料)/共用(有料)
禁煙・喫煙	禁煙/リクエスト可
部屋タイプ	洋 1名~2名

※日曜・祝日は夕食なし(該当日分を現金支給)。※ホテルシングル・ホテルツインは同料金です。

その他の宿舎: [相部屋B] ドミトリ館 (旧ブップーイン3番館) [ツインA] ツイン館 (旧ブップーイン1番館) [グループ貸切D] 古民家のらり、結舎 [ホテルシングル・ホテルツイン] ホテルアリオオ

普通車AT料金

(大学生協でお支払いいただく金額) 単位:円(税込)

相部屋B 男性 3食付	ツインA 男性 3食付	シングルA 男性 3食付	シングルF 女性 3食付	グループ貸切D 男性・女性 3食付	ツインE 男性・女性 3食付	ホテルシングル 男性・女性 3食付
259,000	259,000	269,000	281,000	259,000	291,000	292,000
292,000	292,000	—	314,000	292,000	314,000	325,000
307,000	307,000	—	340,000	307,000	350,000	340,000
360,000	360,000	—	385,000	360,000	395,000	380,000
381,000	381,000	—	414,000	381,000	424,000	401,000

■普通二輪免許所持:10,000円引(税込)

入校日&卒業予定日

(上段はAT卒業予定日、上記料金表の色に対応)

6月							7月							8月							9月							10月							11月																																																														
月	火	水	木	金	土	日	月	火	水	木	金	土	日	月	火	水	木	金	土	日	月	火	水	木	金	土	日	月	火	水	木	金	土	日	月	火	水	木	金	土	日																																																								
									1	2	3	4	5								8/31	9/1	2	3	4	5	6	7	8	9	10	11	12	13	14	15	16	17	18	19	20	21	22	23	24	25	26	27	28	29	30	31				10/29	10/30						11/1	2	3	4	5	6	7	8	9	10	11	12	13	14	15	16	17	18	19	20	21	22	23	24	25	26	27	28	29	30					

●定休日:日曜日(4月~7月中旬・10月~11月)、年末年始、その他不定休

集合同所

JR新高岡駅南口駅前広場 11:05、JR七尾駅正面出口 11:40
※出発地・集合同所・時間を事前に申込窓口までお知らせください。

交通費補助

往復上限10,000円
※大学所在地からの規定額を卒業時に支給。途中退校の場合は支給なし。往路の領収書必要。

別途料金

仮免受験料1,800円(非課税)/不合格再受験の場合も必要、仮免許交付手数料1,100円(非課税)
※原付講習なし

保証内容

年 齢	30歳まで	31歳~40歳
技能教習	卒業まで保証	規定+5時間まで保証
技能検定	卒業まで保証	規定+1回まで保証
宿 泊	卒業予定日+5泊	卒業予定日+3泊

- 相部屋Bは男性1名様から受付可、ツインAは男性2名様でお申込みください。
- グループ貸切Dは同性グループ2名~5名様でお申込みください。
- 卒業予定日は教習進度により延びる場合がありますので、余裕のある日程をお選びください。
- 卒業予定日オーバーの場合、宿舎を変更していただく場合があります。
- 修検/月、水、金曜日(除く祝日)
- 卒検/火、木、土曜日
- 各検定・仮免学科試験など1回の不合格につき3日前後、卒業日が延びることがあります。
- 仮免学科試験3回不合格時は住民票住所地の運転免許試験場で仮免許取得後の再入校となります。(その際の交通費・試験費用は自己負担、再入校日程は要調整)
- 卒業日の教習所解散時間は15:00の予定です。帰りのチケットは現地でご購入ください。
- 高速教習は実車(天候・道路規制によりシミュレーター)となります。
- イレズミ、タトゥーをされている方は入校できません。

学校から一言!

“ただいまと言える学校”でありたい。地域との交流や、合宿生同士の出会いを大切にしながら、免許だけじゃない、たくさんの成長を持って卒業できる場所を目指しています。能登でみなさんをお待ちしています。



- F106 ●698500
- 手仕舞日:5日前
- 貸切(要予約)・同室の情報はTable[予約管理情報]>[備考]欄に入力
- 教習所窓口:松川
- 入校2ヶ月前以降の取消は運転免許受付センターにTEL
- 貸切(要予約)・同室の情報はTable[予約管理情報]>[備考]欄に入力
- 出発地・集合同所・時間をTable[予約管理情報]>[交通・集合情報]欄に入力

AOIドライビングスクール福井校

福井県
公安委員会指定

〒910-0101 福井市つくし野1-1001 TEL 0776-55-0870 FAX 0776-55-1284

補助あり
交通費
交通費補助額参照

オンライン予約
コンビニ



必ず
確認して
ください

最短卒業日数 **AT車 16日** ~ **MT車 18日** ~ **入校不可地域** 現住所または住民票または実家がある **福井県**

おすすめポイント! (詳細はwebサイトにてご確認ください) ※特典・イベント等は予告なく変更・中止することがあります。あらかじめご了承ください。

福井県最大級の自動車学校!



親切・丁寧な指導で、 アフターフォローもばっちり!



広いコースで、ゆとりを持って 練習ができます!



宿泊情報 (詳細はwebサイトにてご確認ください) ※パンフレット・webに掲載していない宿舎を使う場合があります。

HOTEL フクイキャッスル

WiFi 男女

ホテルシングルA・ホテルツインA・ホテルトリプルA

和室(2~3名)



教習所まで	送迎バス約20分
コンビニまで	徒歩約10分
朝食	宿舎
昼食	なし
夕食	なし
バス/トイレ	各部屋/各部屋
洗濯機/乾燥機	共用(有料)/共用(有料)
禁煙・喫煙	禁煙RQ可(※)
部屋タイプ	洋1名・和2名~3名

※バストイレは部屋により異なります。ホテルトリプルAはツインと同様です。

福井プラザホテル

WiFi 男女

ホテルシングルB・ホテルツインB



教習所まで	送迎バス約25分
コンビニまで	徒歩約3分
朝食	なし
昼食	なし
夕食	なし
バス/トイレ	各部屋/各部屋
洗濯機/乾燥機	共用(有料)/共用(有料)
禁煙・喫煙	禁煙RQ可(※)
部屋タイプ	洋1名~2名

アズイン福井

WiFi 男女

ホテルシングルC・ホテルツインC

ツイン一例



教習所まで	送迎バス約20分
コンビニまで	徒歩約5分
朝食	宿舎
昼食	なし
夕食	なし
バス/トイレ	各部屋/各部屋
洗濯機/乾燥機	なし/なし
禁煙・喫煙	禁煙RQ可(※)
部屋タイプ	洋1名~2名

その他の宿舎: [ホテルシングルC・ホテルツインC] ホテルエコノ福井駅前、ホテルフジタ福井 ※当校近隣の提携先で利用できる食事券700円を12枚進呈します。(全宿舎共通) ※各宿舎共通:喫煙可能な部屋でも「禁煙」です。

普通車AT料金 (大学生協でお支払いいただく金額) 単位:円(税込)

ホテルツインA 男性・女性	ホテルツインB 男性・女性	ホテルツインC 男性・女性	ホテルシングルA 男性・女性	ホテルシングルB 男性・女性	ホテルシングルC 男性・女性
朝食のみ	食事なし	朝食のみ	朝食のみ	食事なし	朝食のみ
260,000	280,000	300,000	280,000	300,000	320,000
280,000	300,000	320,000	300,000	320,000	340,000
300,000	320,000	340,000	320,000	340,000	360,000
320,000	340,000	360,000	340,000	360,000	380,000
340,000	360,000	380,000	360,000	380,000	400,000

■普通車MT料金:40,000円増(税込) ■普通二輪免許所持:11,000円引(税込) ■26歳以上は11,000円追加(税込)

入校日&卒業予定日 (上段はAT卒業予定日・下段はMT卒業予定日、上記料金表の色に対応)

6月							7月							8月							9月							10月							11月																											
月	火	水	木	金	土	日	月	火	水	木	金	土	日	月	火	水	木	金	土	日	月	火	水	木	金	土	日	月	火	水	木	金	土	日	月	火	水	木	金	土	日																					
1	2	3	4	5	6	7	8	9	10	11	12	13	14	15	16	17	18	19	20	21	22	23	24	25	26	27	28	29	30	31	1	2	3	4	5	6	7	8	9	10	11	12	13	14	15	16	17	18	19	20	21	22	23	24	25	26	27	28	29	30	31	11/1

●休休日:日曜日、年末年始、GW、その他不定休

集合同所 (詳細はwebサイトにてご確認ください)

JR福井駅構内今庄そば福井駅改札外店 11:00
※入校日は昼食を済ませて集合していただくか、ご自身で用意して入校日の空き時間にお済ませください。

交通費補助 (詳細はwebサイトにてご確認ください)

片道上限10,000円
※住民票登録地からの規定額(最寄JR駅~福井駅間の運賃・自由席料金相当分、領収書記載額・往路のみ)を卒業時に支給。途中退校の場合は支給なし。往路の領収書必要。

別途料金 (教習所でお支払いいただく金額)

仮免受験料1,800円(非課税) / 不合格再受験の場合も必要、
仮免許交付手数料1,100円(非課税)
※原付講習追加料金は不要、長袖・長スポン着用

保証内容 (詳細はwebサイトにてご確認ください) ※自己都合による延長は保証対象外です。

年齢	25歳まで	26歳以上(11,000円追加・税込)
技能教習	卒業まで保証	規定時間まで保証
技能検定	卒業まで保証	規定(1回)まで保証
宿泊	卒業予定日+3泊まで保証	卒業予定日まで保証

- ホテルツインは同性同車種2名一組、ホテルトリプルは同性同車種3名一組でお申込みください。
- 入校後のMT→AT移行等で日程短縮となっても差額返金はありません。(短縮分の宿泊不可)
- 一時帰宅された場合、再入校日の日程によっては追加料金が発生することがあります。
- 卒業予定日は教習進度により延びる場合がありますので、余裕のある日程をお選びください。
- 修検/月・水・木・金曜日(除く祝日)
- 卒業/月・火・木・土曜日
- 金曜日の修了検定及び仮免学科が不合格の場合、次の検定が月曜日になるため3日間の延泊になります。
- 高速教習は実車(天候・道路規制によりシミュレーター)となります。
- イレズミ、タトゥーをされている方は入校できません。
- 付け爪をされている方のご入校は原則お断りしております。また、自爪におきましては常識の範囲を超える長さの場合ご入校をお断りしております。

学校から一言!

"育つ"を楽しむあおい学園
で優良ドライバーを目指そう!!



- FF01 ●O17345
- 手続日:10日前
- 教習所窓口:松島
- 入校2ヶ月前以降の取消は運転免許受付センターにTEL
- 同室の情報はTable[予約管理情報]>[備考]欄に記入

「恐竜の街」かつやまで、ジュラシック★ドライビング!! 個性豊かな教官が自慢です!

AOIドライビングスクール勝山校

福井県
公安委員会指定

〒911-0815 勝山市上高島10-1-1 TEL 0779-87-2333 FAX 0779-88-3716

補助あり 交通費
交通費補助備付金

オンライン予約

敷地内宿舎



必ず
確認して
ください

最短卒業日数 **AT車 16日** ~ **MT車 18日** ~

入校不可地域 現住所または住民票または実家がある 福井県勝山市・大野市、岐阜県 郡上市、石川県白山市

おすすめポイント! (詳細はwebサイトにてご確認ください) ※特典イベント等は予告なく変更・中止することがあります。あらかじめご了承ください。

個性豊かな教官が自慢



卒業式で記念撮影



県立恐竜博物館すぐ近く!



宿泊情報 (詳細はwebサイトにてご確認ください) ※パンフレット・webに掲載していない宿舎を使う場合があります。

セレーノAOI (校内宿舎)

WiFi 男性

相部屋	教習所まで	徒歩約1分
室内	コンビニまで	自転車約10分
	朝食	なし
	昼食	教習所内(弁当)
	夕食	教習所内(弁当)
	バス/トイレ	共同/共同
	洗濯機/乾燥機	共用(有料)/共用(有料)
	禁煙・喫煙	全館禁煙(喫煙所あり)
	部屋タイプ	洋 1名~6名

セレストAOI (校舎3階宿舎)

WiFi 女性

相部屋・自炊相部屋	教習所まで	徒歩約0分
室内	コンビニまで	自転車約10分
	朝食	なし
	昼食	教習所内(弁当)
	夕食	教習所内(弁当)
	バス/トイレ	共同/共同
	洗濯機/乾燥機	共用(有料)/共用(有料)
	禁煙・喫煙	全館禁煙(喫煙所あり)
	部屋タイプ	洋 1名~6名

ルートイン福井大和田

WiFi 男性/女性

ホテルシングルA・ホテルツインA	教習所まで	送迎バス約45分
	コンビニまで	徒歩約5分
	朝食	宿舎
	昼食	なし
	夕食	なし
	バス/トイレ	各部屋/各部屋
	洗濯機/乾燥機	共用(有料)/共用(有料)
	禁煙・喫煙	禁煙室リクエスト可
	部屋タイプ	洋 1名~2名

その他の宿舎: [ホテルシングルA・ホテルツインA] ホテルサンレア21、[ホテルシングルB・ホテルツインB] 勝山ニューホテル

普通車AT料金 (大学生協でお支払いいただく金額) 単位:円(税込)

相部屋	ホテルツインA	ホテルツインB	ホテルシングルA	ホテルシングルB
男性・女性	男性・女性	男性・女性	男性・女性	男性・女性
昼夕のみ	朝食のみ	朝食のみ	朝食のみ	朝食のみ
235,400	265,650	287,650	282,150	304,150
275,000	309,100	331,100	325,600	347,600
305,800	335,500	357,500	352,000	374,000
315,700	358,600	380,600	376,100	398,100

■普通車MT料金:22,000円増(税込) ■普通二輪免許所持:11,000円引(税込)

入校日&卒業予定日 (上段はAT卒業予定日・下段はMT卒業予定日、上記料金表の色に対応)

6月							7月							8月							9月							10月							11月						
月	火	水	木	金	土	日	月	火	水	木	金	土	日	月	火	水	木	金	土	日	月	火	水	木	金	土	日	月	火	水	木	金	土	日	月	火	水	木	金	土	日
6/16				6/20			7/21				7/18			8/18				8/25			9/11				9/18			10/13				10/20			11/13				11/20		
6/18				6/23			7/23				7/20			8/20				8/27			9/13				9/20			10/22				10/29			11/17				11/24		
6/23				6/27			7/27				7/24			8/24				8/31			9/18				9/25			10/24				10/31			11/24				11/31		
6/25				6/30			7/29				7/26			8/26				9/2			9/20				9/27			10/31				11/7			11/26				12/3		
6/30				7/4			8/4				8/1			8/29				9/5			10/4				10/11			11/10				11/17			12/1				12/8		
7/2				7/7			8/7				8/4			9/1				9/8			10/11				10/18			11/17				11/24			12/5				12/12		
7/7				7/11			8/11				8/8			9/5				9/12			10/18				10/25			11/24				12/1			12/8				12/15		
7/9				7/14			8/14				8/11			9/8				9/15			10/25				11/1			11/30				12/6			12/13				12/20		
7/14				7/19			8/19				8/16			9/12				9/19			11/1				11/8			11/27				12/4			12/15				12/22		
7/16				7/21			8/21				8/18			9/14				9/21			11/8				11/15			12/4				12/11			12/18				12/25		
9/31				9/19			10/19				10/16			11/11				11/18			12/1				12/8			12/22				12/29			1/5				1/12		
9/22				9/26			10/26				10/23			11/18				11/25			12/9				12/16			12/31				1/6			1/13				1/20		
9/24				9/29			10/29				10/26			11/20				11/27			12/11				12/18			1/13				1/20			1/27				2/3		
10/13				10/17			10/27				10/24			11/18				11/25			12/11				12/18			1/20				1/27			2/3				2/10		
10/15				10/20			10/30				10/27			11/20				11/27			12/11				12/18			1/20				1/27			2/10				2/17		
10/15				10/20			10/30				10/27			11/20				11/27			12/11				12/18			1/20				1/27			2/10				2/17		

●定休日:日曜日、GW、年末年始、その他不定休

集合場所 (詳細はwebサイトにてご確認ください)

JR福井駅東出口バスターミナル2番乗り場 10:45

※入校日は昼食を済ませて集合していただくか、ご自身で用意して入校日の空き時間にお済ませください。

交通費補助 (詳細はwebサイトにてご確認ください)

往復上限5,000円 ※住民票所在地からの規定額(最寄りJR駅→福井駅の運賃・自由席特急料金相当分)を卒業時に支給。途中退校の場合は支給なし。往路の領収書必要。

別途料金 (教習所でお支払いいただく金額)

仮免受験料1,800円(非課税)/不合格再受験の場合も必要、仮免交付手数料1,100円(非課税) 問題集1,000円(入校時) ※原付講習の追加料金は不要、長袖・長ズボン着用

保証内容 (詳細はwebサイトにてご確認ください) ※自己都合による延長は保証対象外です。

年齢	25歳まで	26歳以上
技能教習	卒業まで保証	規定+6時間まで保証
技能検定	卒業まで保証	規定(1回)まで保証
宿泊	卒業予定日+4泊	卒業予定日+4泊

- ホテルツインは同性同車種2名一組でお申込みください。
- 入校後のMT→AT移行等で日程短縮となっても差額返金はありません。(短縮分の宿泊不可)
- 卒業予定日は教習進度により延びる場合がありますので、余裕のある日程をお選びください。
- 土・日・祝日の仮免発行はありません。
- 修検/月・水・木・金曜日
- 卒業/火・木・土曜日
- 仮免学科試験3回不合格時は住民票住所の運転免許試験場で仮免取得後の再入校となります。(その際の交通費・試験費用は自己負担、再入校日程は要調整)
- 卒業日の教習所解散時間は16:00の予定です。帰りのチケットは現地でご購入ください。
- 高速教習は実車(天候・道路規制によりシミュレーター)となります。
- イレズミ・タワーをされている方は教習所にお問い合わせください。

学校から一言!

合宿期間中、分からないことや不安があっても安心して下さい。私たちが笑顔で教習に集中できるようご案内します。



- FF02 ●017086
- AT・MT共通在庫
- 手仕事日:10日前
- 教習所窓口:中道
- 入校2ヶ月前以降の取消は運転免許受付センターにTEL
- 同室の情報はTable[予約管理情報]>[備考]欄に入力

関西・東海からアクセス楽々♪ 最短16日~充実した施設・そして丁寧な指導が評判の学校です。

AOIドライビングスクール 敦賀校

福井県 公安委員会指定

〒914-0146 敦賀市金山28-1 TEL 0770-22-0500 FAX 0770-22-0542

最短卒業日数 **AT車 16日~** **MT車 18日~** **入校不可地域** 現住所または住民票または本籍がある **福井県**

補助あり 交通費 交通費補助補助券
オンライン予約
教室内宿舎

必ず確認してください

おすすめポイント! (詳細はwebサイトにてご確認ください) ※特典・イベント等は予告なく変更・中止することがあります。あらかじめご了承ください。

スキッドパーンでスリッパ体験が出来ます。

教習生目線で丁寧な指導が魅力です。

宿泊情報 (詳細はwebサイトにてご確認ください) ※フロント・webに掲載していない宿舎を使う場合があります。

AOIイースト/AOIウエスト

相部屋A(イースト)	相部屋B(ウエスト)	教習所まで	徒歩約2分
		コンビニまで	自転車約10分
朝食	なし	教習所内(弁当)	
昼食	なし	教習所内(弁当)	
夕食	なし	教習所内(弁当)	
バス/トイレ	共同/共同	洗濯機/乾燥機	共有(有料)/共有(有料)
禁煙/喫煙	全館禁煙(喫煙場所あり)	禁煙/喫煙	全館禁煙(喫煙場所あり)
部屋タイプ	E和2名-4名、W洋2名	部屋タイプ	洋1名または2名

その他の宿舎: [ツイン] TAKENO旅館、[ホテルB] 東横イン敦賀駅前、[ホテルC] ホテルシュートーム、ビジネスホテル山形、[ホテルD] ホテルクオーレ

ホテルセレクトイン敦賀

相部屋A(イースト)	相部屋B(ウエスト)	教習所まで	徒歩約2分
		コンビニまで	徒歩約10分
朝食	なし	教習所内(弁当)	
昼食	なし	教習所内(弁当)	
夕食	なし	教習所内(弁当)	
バス/トイレ	各部屋/各部屋	洗濯機/乾燥機	共有(有料)/共有(有料)
禁煙/喫煙	全館禁煙	禁煙/喫煙	全館禁煙
部屋タイプ	洋1名または2名	部屋タイプ	洋1名または2名

※夜のカーラウンジ1日一杯無料サービス

普通車AT料金 (大学生協でお支払いいただく金額) 単位:円(税込)

相部屋A	相部屋B	ツイン	ホテルツインA	ホテルツインB	ホテルツインC	ホテルツインD	ホテルツインE	ホテルツインF	ホテルツインG	ホテルツインH
235,000	235,000	250,000	250,000	284,000	250,000	274,000	260,000	298,000	260,000	288,000
280,000	291,000	300,000	300,000	320,000	295,000	310,000	315,000	335,000	310,000	325,000
300,000	311,000	320,000	320,000	340,000	315,000	330,000	335,000	355,000	330,000	345,000

■普通車MT料金: **22,000円増(税込)** ■普通二輪免許所持: **11,000円引(税込)**

集合場所 JR敦賀駅まちなみ口(西口) 10:00
※駅出口「まちなみ口(西口)」を出て左手のファミリーマート前に当校の案内人がお待ちしております。※ホテルプランの方は、入校日の昼食はご自分で用意ください。

交通費補助 片道のみ上限5,000円
※住民票所在地からの規定額(最寄りJR駅→JR敦賀駅の運賃 特急料金相当分、領収書記載額 往路分のみ)を卒業時に支給。途中退校の場合は支給なし。往路の領収書必要。

別途料金 仮免受験料1,800円(非課税) / 不合格再受験の場合も必要、仮免許交付手数料1,100円(非課税)
※原付講習追加料金なし

保証内容 (詳細はwebサイトにてご確認ください) ※自己都合による延長は保証対象外です。

年 齢	25歳まで	26歳~60歳
技能教習	卒業まで保証	規定+6時間まで保証
技能検定	卒業まで保証	卒業まで保証
宿 泊	卒業予定日まで保証	卒業予定日まで保証

入校日&卒業予定日 (上段はAT卒業予定日・下段はMT卒業予定日、上記料金表の色に対応) ※6月・10月・11月の入校日はwebサイトにてご確認ください。

7月												8月												9月											
月	火	水	木	金	土	日	月	火	水	木	金	土	日	月	火	水	木	金	土	日															
					7/18	7/21								8/31	9/15	9/17					9/19	9/22													
6	7	8	9	10	11	12	3	4	5	6	7	8	9	7	8	9	10	11	12	13															
13	14	15	16	17	18	19	10	11	12	13	14	15	16	14	15	16	17	18	19	20															
20	21	22	23	24	25	26	17	18	19	20	21	22	23	21	22	23	24	25	26	27															
27	28	29	30	31			24	25	26	27	28	29	30	28	29	30																			
7/29	7/30						8/25	8/27						10/2	10/2						10/3	10/6													
8/4	8/6						9/7	9/7						10/6	10/6					10/10	10/13														
8/11	8/13						9/8	9/10						10/13	10/15																				

●定休日: 日曜日、GW(4/29~5/6)、年末年始、その他不不休

注意事項

- ツイン・ホテルツインは同性同車種2名一組でお申込みください。
- 普通二輪免許所持の方は日程短縮になっても差額返金はありません。(短縮分の宿泊不可)
- 入校後のMT→AT移行等で日程短縮になっても差額返金はありません。(短縮分の宿泊不可)
- 卒業予定日は教習進度により延びる場合がありますので、余裕のある日程をお選びください。
- 卒業予定日オーバーの場合、宿舎を変更していただく場合があります。
- 土・祝日の仮免発行はありません。●修検/月・水・木・金曜日(月曜祝日の場合は火曜) ●卒検/火・木・土曜日
- 各検定・仮免学科試験など1回の不合格につき3日前後、卒業日が延びることがあります。
- 仮免学科試験3回不合格時は住民票所在地の運転免許試験場で仮免許取得後の再入校となります。(その際の交通費・試験費用は自己負担。再入校日程は要調整)
- 卒業日の教習所解散時間は13:00または14:00または16:00~17:00の予定です。帰りのチケットは現地でご購入ください。
- 高速教習は実車(天候・道路規制によりシミュレーター)となります。
- イレズミ、タトゥーをされている方は教習所にお問い合わせください。

キャンセル

- FF03 ●017051
- AT・MT共通在庫
- 手仕舞日:14日前
- 教習所窓口:構本

●入校2ヶ月前以降の取消は運転免許受付センターにTEL
●同室の情報はTable[予約管理情報]>[備考]欄に入力

北陸一の広いコースで快適教習!宿舎先はすべて福井の中心街!

北陸自動車学校

福井県 公安委員会指定

〒919-0327 福井市大土呂町17-38 TEL 0776-38-2020 FAX 0776-38-2022

最短卒業日数 **AT車 15日~** **入校不可地域** 現住所または住民票がある **福井県嶺北地域**

補助あり 交通費 交通費補助補助券
オンライン予約

必ず確認してください

おすすめポイント! (詳細はwebサイトにてご確認ください) ※特典・イベント等は予告なく変更・中止することがあります。あらかじめご了承ください。

AT・MT共に新車導入いたしました!

卒業までのスケジュール付でうれしい!

宿泊情報 (詳細はwebサイトにてご確認ください) ※フロント・webに掲載していない宿舎を使う場合があります。

アズイン福井

ホテルシングル	ホテルツイン	教習所まで	送迎バス約20分
		コンビニまで	徒歩約2分
朝食	有	教習所内(弁当)	
昼食	有	教習所内(弁当)	
夕食	有	教習所内(弁当)	
バス/トイレ	各部屋/各部屋	洗濯機/乾燥機	共有(有料)/共有(有料)
禁煙/喫煙	全館禁煙(喫煙場所あり)	禁煙/喫煙	全館禁煙(喫煙場所あり)
部屋タイプ	洋1名~2名	部屋タイプ	洋1名~2名

※学校休校日の昼食支給はありません。

ホテル京福福井駅前

ホテルシングル	ホテルツイン	教習所まで	送迎バス約20分
		コンビニまで	徒歩約3分
朝食	有	教習所内(弁当)	
昼食	有	教習所内(弁当)	
夕食	有	教習所内(弁当)	
バス/トイレ	各部屋/各部屋	洗濯機/乾燥機	共有(有料)/共有(有料)
禁煙/喫煙	全館禁煙	禁煙/喫煙	全館禁煙
部屋タイプ	洋1名~2名	部屋タイプ	洋1名~2名

※学校休校日の昼食支給はありません。

その他の宿舎: [相部屋] かねこ旅館

普通車AT料金 (大学生協でお支払いいただく金額) 単位:円(税込)

相部屋 男性 3食付	ホテルシングル 男性・女性 3食付	ホテルツイン 男性・女性 3食付
295,000	327,000	317,000
317,000	388,800	372,800
325,000	346,800	333,000

■普通二輪免許所持: **15,000円引(税込)**

集合場所 JR福井駅西口 ホテルルートイン福井駅前11:05(8月・9月入校の方)
※6月~7月・10月~11月入校の方は10:05集合になります。
※出発地:集合場所・時間を事前に申込窓口までお知らせください。

交通費補助 往復上限1,000円
※住民票所在地からの規定額(最寄りJR駅→福井駅)の運賃(自由席特急料金相当分)を卒業時に支給。途中退校の場合は支給なし。往路の領収書必要。

別途料金 仮免受験料1,800円(非課税) / 不合格再受験の場合も必要、仮免許交付手数料1,100円(非課税)
※原付講習の追加料金は不要。長袖・長ズボン着用

保証内容 (詳細はwebサイトにてご確認ください) ※自己都合による延長は保証対象外です。

年 齢	30歳まで
技能教習	卒業まで保証
技能検定	卒業まで保証
宿 泊	卒業予定日+3泊

入校日&卒業予定日 (上段はAT卒業予定日、上記料金表の色に対応) ※6月・10月・11月の入校日はwebサイトにてご確認ください。

7月												8月												9月											
月	火	水	木	金	土	日	月	火	水	木	金	土	日	月	火	水	木	金	土	日															
					7/18	7/21								8/31	9/14	9/17					9/19	9/22													
6	7	8	9	10	11	12	3	4	5	6	7	8	9	7	8	9	10	11	12	13															
13	14	15	16	17	18	19	10	11	12	13	14	15	16	14	15	16	17	18	19	20															
20	21	22	23	24	25	26	17	18	19	20	21	22	23	21	22	23	24	25	26	27															
27	28	29	30	31			24	25	26	27	28	29	30	28	29	30																			
7/29	7/30						8/27	8/29						10/3	10/3						10/10	10/13													
8/6	8/8						9/7	9/7						10/6	10/6					10/10	10/13														
8/13	8/13						9/8	9/10						10/13	10/15																				

●定休日: 日曜(教習はあります)、祝日、4/29~5/6、8/15、年末年始

注意事項

- ホテルツインは同性同車種2名一組でお申込みください。●相部屋は男性2名様以上でお申込みください。
- 普通二輪免許所持の方は日程短縮になっても差額返金はありません。(短縮分の宿泊不可)
- 一時帰宅された場合、再入校日の日程によっては追加料金が発生することがあります。
- 卒業予定日は教習進度により延びる場合がありますので、余裕のある日程をお選びください。
- 卒業予定日オーバーの場合、宿舎を変更していただく場合があります。
- 土・祝日の仮免発行はありません。●修検/月・水・木・金曜日(除く祝祭日) ●卒検/火・木・土曜日(除く祝祭日)
- 各検定・仮免学科試験など1回の不合格につき3日前後、卒業日が延びることがあります。
- 仮免学科試験3回不合格時は住民票所在地の運転免許試験場で仮免許取得後の再入校となります。(その際の交通費・試験費用は自己負担。再入校日程は要調整)
- 卒業日の教習所解散時間は13:30または16:30の予定です。
- 高速教習は実車(天候・道路規制によりシミュレーター)となります。
- 学科教習26時間のうち21時間はオンライン受講となります。
- イレズミ、タトゥーをされている方は入校できません。

キャンセル

- FF05 ●017736
- 手仕舞日:7日前
- 教習所窓口:津田・八杉

●入校2ヶ月前以降の取消は運転免許受付センターにTEL
●同室の情報はTable[予約管理情報]>[備考]欄に入力
●出発地・集合場所・時間はTable[予約管理情報]>[交通・集合情報]欄に入力

和歌山で楽しい合宿の思い出を作っちゃおう!

ドライビング・スクールかいなん

和歌山県
公安委員会指定

T642-0015 海南市且来1382-1 TEL 073-484-3277 FAX 073-460-0343

最短卒業日数 **AT車 14日**~

入校不可地域 現住所または住民票または実家がある

早割 5,000円 キャッシュ決済 早割

G2 5,000円 キャッシュ決済 グループ割引(2人)

補助あり 交通費 交通費補助額多額

オンライン学校

コンビニ前

教地内宿舎



おすすめポイント! (詳細はwebサイトにてご確認ください) ※特典・イベント等は予告なく変更・中止することがあります。あらかじめご了承ください。



宿泊情報 (詳細はwebサイトにてご確認ください) ※パンフレット・webに掲載していない宿舎を使う場合があります。

校内宿舎ドリーム



シングル・ツイン



教習所まで	徒歩約1分
コンビニまで	徒歩約10分
朝食	教習所内食堂
昼食	教習所内食堂
夕食	教習所内食堂
バス/トイレ	各部屋/各部屋
洗濯機/乾燥機	共用(有料)/共用(有料)
禁煙・喫煙	全館禁煙
部屋タイプ	洋 1名~2名

※教習所敷地内の宿舎です。
※宿舎の指定はできません。

校内宿舎ドリーム2



シングル・ツイン



教習所まで	徒歩約1分
コンビニまで	徒歩約10分
朝食	教習所内食堂
昼食	教習所内食堂
夕食	教習所内食堂
バス/トイレ	各部屋/各部屋
洗濯機/乾燥機	共用(有料)/共用(有料)
禁煙・喫煙	全館禁煙
部屋タイプ	洋 1名~2名

※教習所敷地内の宿舎です。
※宿舎の指定はできません。

宿舎ラミ



シングル・ツイン



教習所まで	送迎バス約10分
コンビニまで	徒歩約7分
朝食	教習所内食堂
昼食	教習所内食堂
夕食	教習所内食堂
バス/トイレ	各部屋/各部屋
洗濯機/乾燥機	共用(有料)/共用(有料)
禁煙・喫煙	全館禁煙
部屋タイプ	洋 1名~2名

※教習所敷地外(送迎)の宿舎です。
※宿舎の指定はできません。

普通車AT料金 (大学生協でお支払いいただく金額) 単位:円(税込)

ツイン		シングル	
男性・女性	3食付	男性・女性	3食付
231,000	236,500	260,700	266,200
299,200	304,700	332,200	337,700
365,200	370,700		

集合場所 (詳細はwebサイトにてご確認ください)

JR海南駅構内のATM コーナー付近 10:20※集合場所までの交通ルートは自由です。
※出発地・集合場所・時間を事前に申込窓口までお知らせください。

交通費補助 (詳細はwebサイトにてご確認ください)

和歌山・大阪:一律5,000円、奈良・徳島:一律6,000円、兵庫・京都・滋賀:一律7,000円、その他の地域:一律10,000円 ※教習所規定による最寄駅→海南駅間の最短経路往復交通費を現金卒業時に支給。途中退校の場合は支給なし。領収書不要。

別途料金 (教習所でお支払いいただく金額)

仮免受験料1,800円(非課税)/不合格再受験の場合も必要、仮免許交付手数料1,100円(非課税)
※原付講習(希望者のみ)4,400円(税込)、長袖・長ズボンを着用

保証内容 (詳細はwebサイトにてご確認ください) ※自己都合による延長は保証対象外です。

年齢	25歳まで
技能教習	卒業まで保証(入校から1か月間)
技能検定	卒業まで保証(入校から1か月)
宿泊	卒業まで保証(入校から1か月間)

■普通二輪免許所持:※注1

入校日&卒業予定日 (上段はAT卒業予定日、上記料金表の色に対応)

6月							7月							8月						
月	火	水	木	金	土	日	月	火	水	木	金	土	日	月	火	水	木	金	土	日
1	2	3	4	5	6	7	7/15	7/16	7/17											8/14
8	9	10	11	12	13	14	7/21	7/22	7/23	7/24				8/17	8/19		8/20	8/21		
15	16	17	18	19	20	21	7/28	7/29	7/30	7/31				8/24	8/25	8/26	8/27	8/28		
22	23	24	25	26	27	28	8/3	8/4	8/5	8/6	8/7			8/31	9/1	9/2	9/3	9/4		
29	30						8/10	8/11	8/12	8/13				9/7	9/8	9/9	9/10	9/11		
7/14																				
9月							10月							11月						
月	火	水	木	金	土	日	月	火	水	木	金	土	日	月	火	水	木	金	土	日
9/31	1	2	3	4	5	6	10/15	10/16						11/17	11/18	11/19	11/20			
9/14	9/15	9/16	9/18	9/19			10/22	10/23						11/24	11/25	11/26	11/27			
9/22	9/23	9/24	9/25				10/29	10/30						12/1	12/2					
14	15	16	17	18	19	20	11/3	11/4	11/5	11/6				12/8	12/9	12/10	12/11			
21	22	23	24	25	26	27	11/13													
10/6	10/7	10/8	10/9				11/20	11/21	11/22	11/23										
28	29	30					11/27	11/28	11/29	11/30										
10/13	10/14						11/24	11/25	11/26	11/27										
							11/31													
							11/10													

●定休日:年末年始、その他不定休

- 注1:二輪免許所持の方 7/12~9/19は11,000円引(税込)、その他の期間は割引なし。
- 教習所敷地内・宿泊施設は全面禁煙です。当校は喫煙場所が一切ありません。
 - グループ割引は2名以上同時申込・同時入校が条件です。
 - 早割は7/31までにお申し込みください。
 - ツインは同性同車種2名一組でお申込みください。
 - 卒業予定日は教習進度により延びる場合がありますので、余裕のある日程をお選びください。
 - 合宿スケジュールは当校の作成したものに沿って教習を受けていただきます。教習以外の予定は入れないようお願いいたします。
 - 卒業予定日オーバーの場合、宿舎を変更していただく場合があります。
 - 土・日・祝日の仮免発行はありません。
 - 修検/日~木曜日(祝前日・祝日除く)
 - 卒業/月~土曜日
 - 各検定・仮免学科試験など1回の不合格につき3日後、卒業日が延びることがあります。
 - 卒業日の教習所解散時間は12:20の予定です。帰りのチケットは現地でご購入ください。
 - 高速教習は実車(天候・道路規制によりシミュレーター)となります。
 - リズム・タワーをされている方は入校できません。
 - 学科授業はオンライン授業(一部除く)となります。

学校から一言!

合宿免許に1名で参加するのは不安な方も多いと思いますが、教習を通じて友達が増え、指導員と仲良くなり卒業時には帰るのが寂しいとおっしゃる方が多いです。若い指導員も多く、楽しい合宿免許をお約束いたします。



- スタッフメモ
- GW02 ●017795 ●入校2ヶ月前以降の取消は運転免許受付センターにTEL
 - 手仕事日:21日前 ●早割:G割はTable[予約管理情報]該当欄で○を選択
 - 教習所窓口:山中・有田・西谷 ●同室の情報はTable[予約管理情報]>[備考]欄に入力
 - 出発地・集合場所・時間:Table[予約管理情報]>[交通・集合情報]欄に入力

AT車 最短13日間から卒業が可能!オフシーズンの合宿なら一時帰宅も可能です!

Mランド丹波ささ山校(篠山自動車教習所)

〒669-2436 丹波篠山市池上569 TEL 079-552-0815 FAX 079-552-3940

最短卒業日数 **AT車 13日** ~ **MT車 15日** ~ 入校不可地域 現住所または住民票または実家がある **丹波篠山市(通年)**、**三田市・丹波市(7/15~9/30・1/15~3/31)**

兵庫県公安委員会指定

G3 5,000円
マイナビグループ(株)
補助あり 交通費
交通費補助額参照

教地内宿舎



必ず確認してください

おすすめポイント! (詳細はwebサイトにてご確認ください) ※特典・イベント等は予告なく変更・中止することがあります。あらかじめご了承ください。

ステイ&シャトルプラン(期間限定)

合宿中に一時帰宅をご希望の方!!
一時帰宅分の交通費も支給の対象です!

一時帰宅の理由はそれぞれ! 授業やゼミ、その他理由が理由である合宿中に大学へ戻らなくてはならないそんな方々をサポートするのびのびです。

ステイ&シャトルプラン
(初年度5,000円増額!)

実施期間 10/1~1/23・4/1~7/20 ※事前相談必要

トイレ掃除 (初回10ポイント)

校内掃除 (初回8ポイント)

心のお金「Mポイント(教習所内通貨)」を利用してお土産もゲット!!

Mランドでは心をピカピカに磨けるボランティアがたくさんあります。興味のあるものに積極的に参加して、素敵な思い出をみつけてください。

Mポイントを利用して丹波篠山を楽しもう

校内カフェでほっと一息 (各ドリンク3~5ポイント)

宿泊情報 (詳細はwebサイトにてご確認ください) ※パンフレット・webに掲載していない宿舎を使う場合があります。

コンスタンツェ(女性専用宿舎)

シングルB・ツインB・トリプルB

教習所まで	徒歩約1分
コンビニまで	自転車約10分
朝食	教習所内レストラン
昼食	教習所内レストラン
夕食	教習所内レストラン
バス/トイレ	共同(節電ご予約制)/共同
洗濯機/乾燥機	共用(有料)/共用(有料)
禁煙・喫煙	敷地内外問わず全面禁煙
部屋タイプ	洋3名~5名1名または2名

レゾナンス(女性専用宿舎)

シングルB・ツインB・トリプルB

教習所まで	徒歩約1分
コンビニまで	自転車約10分
朝食	教習所内レストラン
昼食	教習所内レストラン
夕食	教習所内レストラン
バス/トイレ	共同(節電ご予約制)/共同
洗濯機/乾燥機	共用(有料)/共用(有料)
禁煙・喫煙	敷地内外問わず全面禁煙
部屋タイプ	洋3名~5名1名または2名

ハーモニー

シングルA・ツインA・トリプルA

教習所まで	徒歩約1分
コンビニまで	自転車約10分
朝食	教習所内レストラン
昼食	教習所内レストラン
夕食	教習所内レストラン
バス/トイレ	各部屋/各部屋
洗濯機/乾燥機	共用(有料)/共用(有料)
禁煙・喫煙	敷地内外問わず全面禁煙
部屋タイプ	和1名~3名

その他の宿舎: [シングルA・シングルB・ツインA・ツインB] ユニピアささやま、いこいの宿 新たんば荘、ホロンピアホテル

普通車AT料金 (大学生協でお支払いいただく金額) 単位:円(税込)

トリプルA	トリプルB	ツインA	ツインB	シングルA	シングルB
男性・女性 3食付	女性 3食付	男性・女性 3食付	女性 3食付	男性・女性 3食付	女性 3食付
245,000	220,000	250,000	225,000	260,000	230,000
—	250,000	280,000	255,000	295,000	270,000
—	280,000	310,000	290,000	340,000	320,000
—	320,000	350,000	330,000	390,000	370,000
—	340,000	370,000	350,000	410,000	390,000

■普通車MT料金:注1 ■普通二輪免許所持:11,000円引(税込) ■37歳以上は11,000円追加(税込)

入校日&卒業予定日 (上段はAT卒業予定日・下段はMT卒業予定日、上記料金表の色に対応)

6月							7月							8月						
月	火	水	木	金	土	日	月	火	水	木	金	土	日	月	火	水	木	金	土	日
1	2	3	4	5	6	7	1	2	3	4	5	6	7	1	2	3	4	5	6	7
	6/14	6/16	6/16	6/18	6/18	6/20		7/14	7/16	7/16	7/18	7/18	7/20		8/14	8/16	8/16	8/18	8/18	8/20
8	9	10	11	12	13	14	8	9	10	11	12	13	14	8	9	10	11	12	13	14
	6/21	6/23	6/23	6/25	6/25	6/27		7/21	7/23	7/23	7/25	7/25	7/27		8/21	8/23	8/23	8/25	8/25	8/27
15	16	17	18	19	20	21	15	16	17	18	19	20	21	15	16	17	18	19	20	21
	6/28	6/30	7/2	7/4	7/4	7/6		7/28	7/30	8/1	8/2	8/2	8/4		8/28	8/30	9/1	9/2	9/2	9/4
22	23	24	25	26	27	28	22	23	24	25	26	27	28	22	23	24	25	26	27	28
	7/5	7/7	7/7	7/9	7/9	7/11		8/5	8/7	8/7	8/9	8/9	8/11		9/5	9/7	9/7	9/9	9/9	9/11
29	30						29	30	31					29	30	31				
	7/12	7/14						8/10	8/12						9/10	9/12				
9月							10月							11月						
月	火	水	木	金	土	日	月	火	水	木	金	土	日	月	火	水	木	金	土	日
9/31	1	2	3	4	5	6	1	2	3	4	5	6	7	1	2	3	4	5	6	7
	9/14	9/16	9/16	9/18	9/18	9/20		10/14	10/16	10/16	10/18	10/18	10/20		11/14	11/16	11/16	11/18	11/18	11/20
7	8	9	10	11	12	13	7	8	9	10	11	12	13	7	8	9	10	11	12	13
	9/21	9/23	9/23	9/25	9/25	9/27		10/21	10/23	10/23	10/25	10/25	10/27		11/21	11/23	11/23	11/25	11/25	11/27
14	15	16	17	18	19	20	14	15	16	17	18	19	20	14	15	16	17	18	19	20
	9/30	9/30	10/2	10/2	10/4	10/6		10/26	10/28	10/30	11/1	11/1	11/3		11/26	11/28	11/30	12/1	12/1	12/3
21	22	23	24	25	26	27	21	22	23	24	25	26	27	21	22	23	24	25	26	27
	10/5	10/7	10/7	10/9	10/9	10/11		11/5	11/7	11/7	11/9	11/9	11/11		12/5	12/7	12/7	12/9	12/9	12/11
28	29	30					28	29	30	31	11/1			28	29	30	31	12/1		
	10/12	10/14						11/12	11/14	11/14	11/16	11/16	11/18		12/12	12/14	12/14	12/16	12/16	12/18

●定休日:年末年始、その他不定休

集合場所 (詳細はwebサイトにてご確認ください)

JR篠山駅東口11:15、JR園部駅西口10:20、教習所直接の場合は11:00
※出発地・集合場所・時間を事前に申込窓口までお知らせください。
※入校前に教習所から集合場所等の確認のご連絡をさせていただきます。

交通費補助 (詳細はwebサイトにてご確認ください)

往復上限4,000円
※現住所からの規定額(現住所最寄駅→篠山駅または園部駅間の運賃)を卒業時に支給。
途中退校の場合は支給なし。往路の領収書必要。特急券不可(但し関西圏以外の新幹線は可能)。

別途料金 (教習所でお支払いいただく金額)

仮免受験料1,800円(非課税)/不合格再受験の場合も必要。仮免許交付手数料1,100円(非課税)
効果測定2回目以降500円※原付講習なし

保証内容 (詳細はwebサイトにてご確認ください) ※自己都合による延長は保証対象外です。

年齢	36歳まで	37歳~49歳(11,000円追加・税込)
技能教習	卒業予定日+5日までの期間は保証	卒業予定日+5日までの期間は保証
技能検定	卒業予定日+5日までの期間は保証	卒業予定日+5日までの期間は保証
宿泊	卒業予定日+5日まで保証	卒業予定日+5日まで保証

- ◆注1:普通車MT料金 6/1~7/15/9/25~11/30は40,000円増、7/16~9/24は55,000円増(税込)。(MT車の教習はAT検定合格後に限定解除実施)
- 普通二輪免許所持の方は日程短縮にも差額返金はありません。(短縮分の宿泊不可)
 - 入校後のMT→AT移行等で日程短縮になっても差額返金はありません。(短縮分の宿泊不可)
 - 高速教習は実車(天候・道路規制によりシミュレーター)となります。
 - 卒業予定日オーバーの場合、宿舎を変更していただく場合があります。
 - 土・祝・祝日の仮免発行はありません。●修検/毎日(休業日除く)
 - 各検定・仮免学科試験など1回の不合格につき3日前後、卒業日が延びることがあります。
 - 卒業日の教習所解散時間は15:05の予定です。滞りのチケットは現地でご購入ください。
 - 卒業予定日は教習進度により延びる場合がありますので、余裕のある日程をお選びください。
 - ステイ&シャトルをご希望の方は、入校日の3週間前までに帰日をお知らせください。直近入所や3週間前を経過してからの帰日変更や追加などには対応できない場合や大幅な日数変更が発生する場合がございます。必ず事前にお問い合わせください。
 - イレズミ、タトゥーをされている方は入校できません。
 - ※Wi-Fiは時間帯や接続台数の影響で速度が遅い場合や接続が不安定になる場合があります。

学校から一言!

免許取得という貴重な機会を通して、心の成長や心を育む事も大切な目的と考えています。Mランドでの日々が、よい思い出の場となるよう努力いたします。職員一同、皆様の越しを心よりお待ちしております。



- GH25 ●017418 ●入校2ヶ月前以降の取消は運転免許受付センターにてTEL
- AT・MT共通在庫 ●G割はTable[予約管理情報]該当欄で○を選択
- 手仕事日:3日前 ●同室の情報はTable[予約管理情報]>[備考]欄に入力
- 教習所窓口/合宿免許受付係 ●出発地・集合場所・時間はTable[予約管理情報]>[交通・集合情報]欄に入力

大阪・神戸から約2時間、最短15日~アクティブに過ごせる合宿免許!

北播ドライビングスクール

兵庫県
公安委員会指定

〒679-1103 多可郡多可町中区牧野143-11 TEL 0795-32-0560 FAX 0795-32-3301

G2 5,500円
キッズクラブ
グループ(2人)

オンライン予約

補助あり 交通費
交通費補助額多額

数日間合宿



必ず
確認して
ください

最短卒業日数 **AT車 15日** ~ **MT車 17日** ~ **入校不可地域** 現住所または住民票または実家がある **多可郡・西脇市・丹波市**

おすすめポイント! (詳細はwebサイトにてご確認ください) ※特典・イベント等は予告なく変更・中止することがあります。あらかじめご了承ください。

校舎



料理の一例



新しくなったテニスコート



宿泊情報 (詳細はwebサイトにてご確認ください) ※パンフレット・webに掲載していない宿舎を使う場合があります。

宿舎 A棟



シングル・ツイン



教習所まで	徒歩約2分
コンビニまで	自転車約20分
朝食	教習所内レストラン
昼食	教習所内レストラン
夕食	教習所内レストラン
バス/トイレ	共用/共用
洗濯機/乾燥機	共用(無料)/共用(有料)
禁煙・喫煙	全館禁煙
部屋タイプ	洋 1名~2名

※「ウェルカムプチギフト」プレゼント

宿舎 D棟



シングル・ツイン



教習所まで	徒歩約1分
コンビニまで	自転車約20分
朝食	教習所内レストラン
昼食	教習所内レストラン
夕食	教習所内レストラン
バス/トイレ	共用/共用
洗濯機/乾燥機	共用(無料)/共用(有料)
禁煙・喫煙	全館禁煙
部屋タイプ	洋 1名~2名

※「ウェルカムプチギフト」プレゼント



女子寮のシャワールーム

女性寮の新しい
パウダールーム

その他の宿舎: [シングル・ツイン(男性)] 宿舎B棟、宿舎C棟

普通車AT料金

(大学生協でお支払いいただく金額) 単位:円(税込)

ツイン		シングル	
男性・女性	3食付	男性・女性	3食付
—	—	243,800	—
—	—	258,000	—
—	—	269,500	—
280,500	—	286,000	—
302,500	—	308,000	—
324,500	—	330,000	—
357,500	—	363,000	—

■普通車MT料金: **44,000円増(税込)** ※MT車の教習はAT検定合格後に限定解除実施 ■普通二輪免許所持: **11,000円引(税込)**

入校日&卒業予定日

(上段はAT卒業予定日・下段はMT卒業予定日、上記料金表の色に対応)

6月							7月							8月							9月							10月							11月						
月	火	水	木	金	土	日	月	火	水	木	金	土	日	月	火	水	木	金	土	日	月	火	水	木	金	土	日	月	火	水	木	金	土	日	月	火	水	木	金	土	日
1	2	3	4	5	6	7	1	2	3	4	5	6	7	1	2	3	4	5	6	7	1	2	3	4	5	6	7	1	2	3	4	5	6	7	1	2	3	4	5	6	7
8	9	10	11	12	13	14	8	9	10	11	12	13	14	8	9	10	11	12	13	14	8	9	10	11	12	13	14	8	9	10	11	12	13	14	8	9	10	11	12	13	14
15	16	17	18	19	20	21	15	16	17	18	19	20	21	15	16	17	18	19	20	21	15	16	17	18	19	20	21	15	16	17	18	19	20	21	15	16	17	18	19	20	21
22	23	24	25	26	27	28	22	23	24	25	26	27	28	22	23	24	25	26	27	28	22	23	24	25	26	27	28	22	23	24	25	26	27	28	22	23	24	25	26	27	28
29	30						29	30						29	30						29	30						29	30						29	30					
29	30						29	30						29	30						29	30						29	30						29	30					
29	30						29	30						29	30						29	30						29	30						29	30					

●定休日:お盆(8/13~8/15)、年末年始(12/29~1/4)、その他不定休※お盆の休校期間は一時滞りになります。(交通費補助あり)

集合場所

(詳細はwebサイトにてご確認ください)

JR谷川駅改札口9:47、JR西脇駅出口(平日)8:51、(土日祝)9:00
 ※基準地点(現住所の市役所・町役場最寄駅)から大阪駅まで2時間以上かかる方(大阪から東方面)、自宅から加古川駅まで1時間以上かかる方(加古川から西方面)は前泊が可能です。(宿泊費・食事無料、要事前予約) ※詳細はお問い合わせください。 ※出発地・集合場所・時間を事前に申込窓口までお知らせください。

交通費補助

(詳細はwebサイトにてご確認ください)

往復上限8,000円(大阪駅3,040円、京都駅4,620円、三ノ宮駅2,540円、他)
 ※現住所からの規定額(現住所の市区役所・町役場最寄駅~谷川駅または西脇市間の運賃)を卒業時に支給。途中退校の場合は支給なし。領収書不要。

別途料金

(教習所でお支払いいただく金額)

仮免受験料1,800円(非課税) / 不合格再受験の場合も必要、仮免許交付手数料1,100円(非課税)
 ※原付講習なし

保証内容

(詳細はwebサイトにてご確認ください) ※自己都合による延長は保証対象外です。

年齢	7月~9月は25歳まで、6月・10月~11月は60歳まで(但し35歳以上は33,000円増)
技能教習	規定+5時間まで保証
技能検定	規定(各1回)まで保証
宿泊	卒業予定日+3泊

- グループ割引は2名以上同時入校が条件です。
- ツインは同性同車種2名一組でお申込みください。7/18~9/16入校のみの設定です。
- 入校後のDMT→AT移行等で日程短縮となっても差額返金はありません。(短縮分の宿泊不可)
- 卒業予定日は教習進度により延びる場合がありますので、余裕のある日程をお選びください。
- 仮免学科試験3回不合格時は住民票住所地の運転免許試験場で仮免許ご取得後の再入校となります。(その際の交通費・試験費用は自己負担、再入校日程は要調整)
- 土・日・祝日の仮免発行はありません。
- 修検/月・水・金曜日
- 卒検/火・木・土曜日
- 卒業日の教習所解散時間は14:30の予定です。帰りのチケットは現地でご購入ください。
- 高速教習は実車となります。
- イレズミ、タトゥーをされている方、免許取り消しや無免許運転等、過去に行政処分を受けた方は入校できません。



学校から一言!

親切・ていねいな教習で皆さまをサポートいたします。楽しい合宿の思い出を作っていたら、よう、スタッフ一同、お待ちしております。



- GH24 ●310646
- AT-MT共通在庫
- 手仕舞日:14日前
- 教習所窓口:合宿受付係
- 入校2ヶ月前以降の取消は運転免許受付センターにTEL
- G割はTablet[予約管理情報]該当欄でOを選択
- 出発地・集合場所・時間はTablet[予約管理情報]>[交通・集合情報]欄に入力

ポートアイランドドライビングスクール

兵庫県
公安委員会指定

〒650-0045 神戸市中央区港島1-1-6 TEL 078-304-5008 FAX 078-304-5007

最短卒業日数 **AT車 15日**~

入校不可地域 住民票がある

神戸市中央区・灘区・兵庫区



必ず
確認して
ください

おすすめポイント! (詳細はwebサイトにてご確認ください) ※特典・イベント等は予告なく変更・中止することがあります。あらかじめご了承ください。

ついでに **免許取得と神戸観光**

神戸好立地 全室シングル 合宿免許

平均年齢31歳 女性指導員 多数在籍

夢めちぎる教習所

褒めて伸ばす教習でグングン上達

最新設備が整った都心型教習所

オンライン学科 教習なので 効率的

Wifi環境が整った受講教室を設けていますので、通信料等の心配なく快適に受講することも可能です。

無料のお菓子ドリンクサービスあり!

当校では無料お菓子パイキングを毎週水曜と土曜に開催しております! 無料ドリンクとご一緒にお楽しみください!

宿泊情報 (詳細はwebサイトにてご確認ください) ※パンフレット・webに掲載していない宿舎を使う場合があります。

PIDS SQUARE



シングル

オールシングル ホテルタイプ 学校内校舎

各個室内にTV・エアコン、風呂・トイレ・冷蔵庫・Wifi 共用部に洗濯機乾燥機完備!

教習所まで	徒歩0分
コンビニまで	徒歩約1分
朝食	なし
昼食	なし
夕食	なし
バス・トイレ	各部屋/各部屋
洗濯機/乾燥機	共用(無料)/共用(無料)
禁煙・喫煙	全館禁煙
部屋タイプ	洋 1名

安い・快適・楽しい

合宿免許で神戸を満喫しよう!

学校内にコンビニあり

提携フィットネスジム無料利用可

スクールバスで神戸三宮まで7分

普通車AT料金 (大学生協でお支払いいただく金額) 単位:円(税込)

シングル	
男性・女性	食事なし
242,000	
269,500	
286,000	
319,000	
330,000	
341,000	

■普通二輪免許所持:11,000円引(税込)

入校日&卒業予定日 (上段はAT卒業予定日・下段はMT卒業予定日、上記料金表の色に対応)

6月							7月							8月							9月							10月							11月						
月	火	水	木	金	土	日	月	火	水	木	金	土	日	月	火	水	木	金	土	日	月	火	水	木	金	土	日	月	火	水	木	金	土	日	月	火	水	木	金	土	日
6/15	2	3	4	5	6	7	7/15	2	3	4	5	6	7	8/15	2	3	4	5	6	7	9/15	2	3	4	5	6	7	10/15	2	3	4	5	6	7	11/15	2	3	4	5	6	7
6/17	6/20						7/17	7/20						8/17	8/20						9/17	9/20						10/17	10/20						11/17	11/20					
6/22	6/24	6/27					7/22	7/24	7/27					8/22	8/24	8/27					9/22	9/24	9/27					10/22	10/24	10/27					11/22	11/24	11/27				
6/29	7/1	7/4	7/7	7/11			7/29	8/1	8/4	8/7				8/29	9/1	9/4	9/7	9/11			9/29	10/1	10/4	10/7	10/11			10/29	11/1	11/4	11/7	11/11			11/29	12/1	12/4	12/7	12/11		

●定休日:金曜日、年末年始、その他不定休

集合場所 (詳細はwebサイトにてご確認ください)

神戸御幸郵便局前 9:10

交通費補助 (詳細はwebサイトにてご確認ください)

交通費補助はありません。

別途料金 (教習所でお支払いいただく金額)

仮免許料1,800円(非課税)/不合格再受験の場合も必要、仮免許交付手数料1,100円(非課税)
※原付講習なし

保証内容 (詳細はwebサイトにてご確認ください) ※自己都合による延長は保証対象外です。

年齢	29歳まで
技能教習	卒業まで保証(入校から1か月間)
技能検定	卒業まで保証(入校から1か月)
宿泊	卒業予定日+2泊

- 普通二輪免許所持の方は日程短縮になっても差額返金はありません。(短縮分の宿泊不可)
- 入校後のMT→AT移行等で日程短縮となっても差額返金はありません。(短縮分の宿泊不可)
- 一時帰宅された場合、再入校日の日程によっては追加料金が発生することがあります。
- 卒業予定日は教習進度により延びる場合がありますので、余裕のある日程をお選びください。
- 土・日・祝日の仮免発行はありません。
- 修検/火・木・日曜 ●卒検/月・水・土曜
- 各検定・仮免学科試験など1回の不合格につき3日前後、卒業日が延びることがあります。
- 仮免学科試験3回不合格時は住民票住所地の運転免許試験場で仮免許取得後の再入校となります。(その際の交通費・試験費用は自己負担、再入校日程は要調整)
- 卒業日の教習所解散時間は15:50の予定です。帰りのチケットは現地でご購入ください。
- 高速教習は実車(天候・道路規制によりシミュレーター)となります。
- 教習を無断でキャンセルした場合(無断の予定変更、日程表の見間違い、時間の間違い等)は無断キャンセル料が発生します。
- イレズミ、タトゥーをされている方は入校できません。
- 食事の提供、食事代補助はありません。

学校から一言!

神戸の中心街からすぐの好立地で、教習の間に神戸観光も満喫できます。宿泊施設は全室ホテルタイプのシングルルーム。お風呂、テレビ、冷蔵庫、洗濯乾燥機、Wifiも完備しているので、プライベートな時間も快適に過ごせます。教習は若手インストラクターが中心「褒める教習」をモットーに、親身に、そして楽しくサポートします。運転の楽しさと一緒に見つめよう!皆様にお会いできる日を、心よりお待ちしております。

- GH10
●017698
●手仕事日:7日前
●教習所窓口:萩原
- 入校2ヶ月前以降の取消は運転免許受付センターにてTEL

せい しん
西神自動車学院 兵庫県 公安委員会指定

〒651-2122 神戸市西区玉津町高津橋11-1 TEL 078-918-3016 FAX 078-918-0812

最短卒業日数 **AT車 15日**~

入校不可地域 住民票がある

神戸市西区・明石市



必ず
確認して
ください

おすすめポイント! (詳細はwebサイトにてご確認ください) ※特典・イベント等は予告なく変更・中止することがあります。あらかじめご了承ください。

ついでに **免許取得と神戸観光**

神戸近郊 好立地 全室シングル 合宿免許

平均年齢31歳 女性指導員 多数在籍

楽めちきる教習所

褒めて伸ばす教習でグングン上達

オンライン学科 教習なので 効率的

Wifi環境が整った受講教室を設けていますので、通信料等の心配なく快適に受講することも可能です。

最新設備が整った 都心型教習所

無料のお菓子ドリンクサービスあり!

当校では無料お菓子バイキングを、毎週水曜と土曜に開催しております! 無料ドリンクとご一緒にお楽しみください!

宿泊情報 (詳細はwebサイトにてご確認ください) ※パンフレット・webに掲載していない宿舎を使う場合があります。

南別府宿舎



教習所まで	送迎バス約10分
コンビニまで	徒歩約1分
朝食	なし
昼食	なし
夕食	なし
バス/トイレ	各部屋/各部屋
洗濯機/乾燥機	共用(有料)/共用(有料)
禁煙/喫煙	全館禁煙
部屋タイプ	洋 1名

安い・快適・楽しい

合宿免許で神戸を満喫しよう!

宿舎前にコンビニあり

提携フィットネスジム無料利用可

宿舎内にコインランドリー完備

普通車AT料金 (大学生協でお支払いいただく金額) 単位:円(税込)

シングル	242,000
男性・女性	269,500
食事なし	286,000
	319,000
	330,000
	341,000

■普通二輪免許所持: **11,000円引(税込)**

入校日&卒業予定日 (上段はAT卒業予定日、上記料金表の色に対応)

6月							7月							8月						
月	火	水	木	金	土	日	月	火	水	木	金	土	日	月	火	水	木	金	土	日
6/15		6/17			6/20		7/15		7/18			7/21		8/15		8/18			8/21	
6/22		6/24			6/27		7/20		7/22			7/25		8/17		8/19			8/22	
6/29		7/1			7/4		7/27		7/29			8/1		8/24		8/26			8/29	
7/6		7/8			7/11		8/3		8/5			8/8		8/31		9/2			9/5	
7/13							8/10		8/12			8/15		9/7		9/9			9/12	
9月							10月							11月						
月	火	水	木	金	土	日	月	火	水	木	金	土	日	月	火	水	木	金	土	日
9/14		9/16			9/19		10/19		10/21			10/24		11/16		11/18			11/21	
9/21		9/23			9/26		10/26		10/28			10/31		11/23		11/25			11/28	
9/28		9/30			10/3		11/3		11/5			11/8		11/30		12/2			12/5	
10/5		10/7			10/10		11/10		11/12			11/15		12/7		12/9			12/12	
10/12							11/17		11/19			11/22		12/14						
10/19							11/24		11/26			11/29								
10/26							11/31					12/4								
11/2												12/11								
11/9												12/18								
11/16												12/25								
11/23												12/31								

●定休日:金曜日、年末年始、その他不定休

集合場所 (詳細はwebサイトにてご確認ください)

JR西明石駅北側 ファミリーマート前9:10

交通費補助 (詳細はwebサイトにてご確認ください)

交通費補助はありません。

別途料金 (教習所でお支払いいただく金額)

仮免許受検料1,800円(非課税)/不合格再受験の場合も必要、仮免許交付手数料1,100円(非課税)
※原付講習なし

保証内容 (詳細はwebサイトにてご確認ください) ※自己都合による延長は保証対象外です。

年齢	29歳まで	30歳以上
技能教習	卒業まで保証(入校から1か月間)	規定時限まで保証
技能検定	卒業まで保証(入校から1か月)	規定(1回)まで保証
宿泊	卒業予定日+2泊	卒業予定日+2泊

注意事項

- 普通二輪免許所持の方は日程短縮になって差額返金はありません。(短縮分の宿泊不可)
- 一時帰宅された場合、再入校日の日程によっては追加料金が発生することがあります。
- 卒業予定日は教習進度により延びる場合がありますので、余裕のある日程をお選びください。
- 土・日・祝日の仮免許発行はありません。
- 修検/火・木・日曜 ●卒検/月・水・土曜
- 各検定・仮免学科試験など1回の不合格につき3日前後、卒業日が延びることがあります。
- 仮免学科試験3回不合格時は住民票住所地の運転免許試験場で仮免許取得後の再入校となります。(その際の交通費・試験費用は自己負担、再入校日程は要調整)
- 卒業日の教習所解散時間は16:00の予定です。帰りのチケットは現地でご購入ください。
- 高速教習は実車(天候・道路規制によりシミュレーター)となります。
- 教習を無断でキャンセルした場合(無断の予定変更、日程表の見間違い、時間の間違い等)は無断キャンセル料が発生します。
- イレズミ、タトゥーをされている方は入校できません。
- 食事の提供、食事代補助はありません。

学校から一言!

神戸の中心街から近く、教習の合間に神戸観光も満喫できます。施設設備は全室マンションタイプのシングルルーム。お風呂、テレビ、冷蔵庫、WiFiも完備してお客室にコインランドリーも併設しているのでプライベートな時間も快適に過ごせます。教習は若手インストラクターが中心で女性指導員も多数在籍。「褒める教習」をモットーに、親身に、そして楽しくサポートします。運転の楽しさと一緒に身につけよう皆様にお会いできる日を、心よりお待ちしております。



スタッフメモ

- GH16
- 017701
- 手仕舞日:10日前
- 教習所窓口:岡崎
- 入校2ヶ月前以降の取消は運転免許受付センターにてTEL



必ず
確認して
ください

おすすめポイント! (詳細はwebサイトにてご確認ください) ※特典・イベント等は予告なく変更・中止することがあります。あらかじめご了承ください。

ついでに **免許取得と神戸観光**

神戸近郊 好立地 全室シングル 合宿免許

平均年齢31歳 女性指導員 多数在籍

褒めちぎる教習所

褒めて伸ばす教習でグングン上達

最新設備が整った都心型教習所

オンライン学科 教習なので 効率的

Wifi環境が整った受講教室を設けていますので、通信料等の心配なく快適に受講することも可能です。

無料のお菓子ドリンクサービスあり!

当校では無料お菓子バイキングを毎週水曜と土曜に開催しております! 無料ドリンクとご一緒にお楽しみください!

宿泊情報 (詳細はwebサイトにてご確認ください) ※パンフレット・webに掲載していない宿舎を使う場合があります。

ブルーム土山

シングル	教習所まで 徒歩約2分
	コンビニまで 徒歩約5分
	朝食 なし
	昼食 なし
	夕食 なし
	バス・トイレ 各部屋/各部屋
	洗濯機/乾燥機 1階のコインランドリーを使用
	禁煙・喫煙 全館禁煙
	部屋タイプ 洋 1名



安い・快適・楽しい

合宿免許で神戸を満喫しよう!

宿舎前にコンビニあり

学校併設のフィットネスジム&アミューズメント施設無料利用可

宿舎内にコインランドリー完備

普通車AT料金 (大学生協でお支払いいただく金額) 単位:円(税込)

シングル	242,000
男性・女性 食事なし	269,500
	286,000
	319,000
	330,000
	341,000

■普通二輪免許所持:11,000円引(税込)

入校日&卒業予定日 (上段はAT卒業予定日・下段はMT卒業予定日、上記料金表の色に対応)

6月							7月							8月							
月	火	水	木	金	土	日	月	火	水	木	金	土	日	月	火	水	木	金	土	日	
6/15	2	3	4	5	6	7	7/15	2	3	4	5			8/15	2	3	4	5			
6/22		6/27					7/20		7/22		7/25			8/17		8/19		8/22			
6/29		7/6					7/27		7/29		8/1			8/24		8/26					
7/6		7/8					8/3		8/5		8/8			8/31		9/2		9/5			
7/13							8/10							9/7		9/9		9/12			
9月							10月							11月							
月	火	水	木	金	土	日	月	火	水	木	金	土	日	月	火	水	木	金	土	日	
9/3	1	2	3	4	5	6	10/1	2	3	4				11/1	2	3	4	5	6	7	8
9/10		9/16					10/8		10/21		10/24			11/8		11/21		11/24			
9/21		9/23					10/15		10/22		10/27			11/15		11/25		11/28			
9/28							10/22		10/28		10/31			11/22		12/2		12/5			
10/5		10/7					10/29		11/4		11/7			12/29		12/9		12/12			
10/12							11/5		11/11		11/14			12/30							
10/19							11/12														

●定休日:金曜日、年末年始、その他不定休

集合場所 (詳細はwebサイトにてご確認ください)

JR土山駅北口 横断歩道付近9:30

交通費補助 (詳細はwebサイトにてご確認ください)

交通費補助はありません。

別途料金 (教習所でお支払いいただく金額)

仮受験料1,800円(非課税)/不合格再受験の場合も必要、仮免許交付手数料1,100円(非課税) ※原付講習なし

保証内容 (詳細はwebサイトにてご確認ください) ※自己都合による延長は保証対象外です。

年齢	29歳まで
技能教習	卒業まで保証(入校から1か月間)
技能検定	卒業まで保証(入校から1か月)
宿泊	卒業予定日+2泊

- 注意事項**
- 普通二輪免許所持の方は日程短縮になっても差額返金はありません。(短縮分の宿泊不可)
 - 一時帰宅された場合、再入校日の日程によっては追加料金が発生することがあります。
 - 卒業予定日は教習進度により延びる場合がありますので、余裕のある日程をお選びください。
 - 土・日・祝日の仮免発行はありません。
 - 修検/火・木・日曜 ●卒検/月・水・土曜
 - 各検定・仮免学科試験など1回の不合格につき3日前後、卒業日が延びることがあります。
 - 仮免学科試験3回不合格時は住民票住所地の運転免許試験場で仮免許取得後の再入校となります。(その際の交通費・試験費用は自己負担、再入校日程は要調整)
 - 卒業日の教習所解散時間は13:00の予定です。帰りのチケットは現地でご購入ください。
 - 高速教習は実車(天候・道路規制によりシミュレーター)となります。
 - 教習を無断でキャンセルした場合(無断の予定変更、日程表の見間違い、時間の間違い等)は無断キャンセル料が発生します。
 - イレズミ、タトゥーをされている方は入校できません。
 - 食事の提供、食事代補助はありません。

学校から一言!

「初めての運転、ちょっと不安。」そんなあなたにピッタリの合宿免許、ここにあります!私たちの教習所では「ほめる教習」を大切にしています。できたことをしっかり認めて、少しずつ自信を育てる指導スタイルだから、運転に不安のある方でも安心して取り組めます。「ほめられて、うれしい!上達して、楽しい!」そんな体験ができる合宿免許、はじめてみませんか?



- スタッフメモ**
- GH17
 - 017728
 - 手仕舞日:10日前
 - 教習所窓口:田中
- 入校2ヶ月前以降の取消は運転免許受付センターにてTEL

神戸・大阪から近い教習所で、免許取得と観光が同時に大満足!!

にしのみや きた 西宮北ドライバースクール(女性限定)

兵庫県
公安委員会指定

〒651-1411 西宮市山口町名来1225-1 TEL 078-904-3600 FAX 078-904-3300

最短卒業日数 **AT車 15日~**

入校不可地域 現住所または住民票または実家がある **兵庫県**

補助あり 交通費
交通費補助欄各都府



必ず
確認して
ください

おすすめポイント! (詳細はwebサイトにてご確認ください) ※特典・イベント等は予告なく変更・中止することがあります。あらかじめご了承ください。



宿泊情報 (詳細はwebサイトにてご確認ください) ※パンフレット・webに掲載していない宿舎を使う場合があります。

ミニオン吉川

自炊シングル

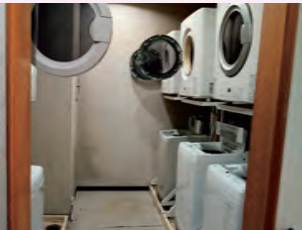

教習所まで	送迎バス約15分
コンビニまで	徒歩約8分
朝食	なし
昼食	なし
夕食	なし
バス/トイレ	各部屋/各部屋
洗濯機/乾燥機	共用(無料)/共用(無料)
禁煙・喫煙	全館禁煙(喫煙場所有り)
部屋タイプ	洋1名

普通車AT料金

(大学生協でお支払いいただく金額) 単位:円(税込)

自炊シングル 女性 食事なし	253,000
	275,000
	374,000

■普通二輪免許所持:22,000円割引

入校日&卒業予定日

(上段はAT卒業予定日、上記料金表の色に対応)

6月							7月					8月							9月						10月					11月																																							
月	火	水	木	金	土	日	月	火	水	木	金	土	日	月	火	水	木	金	土	日	月	火	水	木	金	土	日	月	火	水	木	金	土	日	月	火	水	木	金	土	日																												
1	2	3	4	5	6	7	8	9	10	11	12	13	14	15	16	17	18	19	20	21	22	23	24	25	26	27	28	29	30	31					1	2	3	4	5	6	7	8	9	10	11	12	13	14	15	16	17	18	19	20	21	22	23	24	25	26	27	28	29	30	31				

●定休日:月曜日、年末年始

集合場所

(詳細はwebサイトにてご確認ください)

JR三田駅前バスロータリー 10:00

交通費補助

(詳細はwebサイトにてご確認ください)

往復上限10,000円
※規定額を卒業時に支給します。途中退校の場合は支給なし。往路分の領収書必要。

別途料金

(教習所でお支払いいただく金額)

仮免受験料1,800円(非課税) / 不合格再受験の場合も必要、
仮免許交付手数料1,100円(非課税)
※原付講習なし

保証内容

(詳細はwebサイトにてご確認ください) ※自己都合による延長は保証対象外です。

年齢	24歳まで
技能教習	規定+5時間まで保証
技能検定	各1回まで保証
宿泊	卒業予定日+3泊

- 受付は女性のみになります。
- 月・火・木・金曜日は朝・昼・夕食の無料サービスがあります。(祝祭日は除く)但し卒業予定日を延長した場合はサービス対象外です。
 - 1名2室(ツイン)の利用も可能です。ご希望の方はお問い合わせください。
 - 普通二輪免許所持の方は日程短縮になって差額返金はありません。(短縮分の宿泊不可)
 - 卒業予定日は教習進度により延びる場合がありますので、余裕のある日程をお選びください。
 - 卒業予定日オーバーの場合、宿舎を変更していただく場合があります。
 - 土・日・祝日の仮免発行はありません。
 - 修検/火~土曜日 ●卒検/火・木・日曜日
 - 卒業日の教習所解散時間は17:00~18:00の予定です。
 - 高速教習は実車(天候・道路規制によりシミュレーター)となります。
 - 各検定・仮免学科試験など1回の不合格につき1~3日前後、卒業日が延びることがあります。
 - 仮免学科試験3回不合格時は住民票住所の運転免許試験場で仮免許取得後の再入校となります。(その際の交通費・試験費用は自己負担、再入校日程は要調整)
 - イレズミ・タトゥーをされている方は事前に教習所にご確認ください。

学校から一言!

習う身で笑顔の指導がモットーです!



- GH39 ●310301 ●入校2ヶ月前以降の取消は運転免許受付センターにTEL
●手続日:14日前 ●同室の情報はTable[予約管理情報]>[備考]欄に入力
●教習所窓口へお申し込み

大阪から近い教習所です。コースも広く、ゆったりと存分に教習して頂ける環境が自慢!

大陽猪名川自動車学校

兵庫県 公安委員会指定

〒666-0233 川辺郡猪名川町紫合字釘貫733 TEL 072-744-6190 FAX 072-766-8084

最短卒業日数 **AT車 14日** ~ **MT車 15日** ~

入校不可地域 現住所または住民票または実家がある

兵庫県(伊丹市・宝塚市・川西市・猪名川町)、大阪府(池田市伏尾台・箕面森町・豊能町)



必ず確認してください

おすすめポイント!

(詳細はwebサイトにてご確認ください) ※特典・イベント等は予告なく変更・中止することがあります。あらかじめご了承ください。

兵庫県最大級の教習コース



キレイなロビー



普通車AT料金

(大学生協でお支払いいただく金額) 単位:円(税込)

相部屋 男性・女性 3食付	トリプル 男性・女性 3食付	ツイン 男性・女性 3食付	シングルA 男性 3食付	シングルB 男性 3食付	シングルC 女性 3食付
230,000	230,000	230,000	260,000	230,000	260,000
238,000	250,000	250,000	279,500	250,000	279,500
310,000	332,500	332,500	350,000	332,500	332,500
350,000	373,750	373,750	400,000	373,750	373,750
375,000	397,150	397,150	420,000	397,150	397,150

■普通車MT料金:55,000円増(税込) ※6月は33,000円増 ■普通二輪免許所持:11,000円引(税込) ※6月は22,000円引

入校日&卒業予定日

(上段はAT卒業予定日・下段はMT卒業予定日、上記料金表の色に対応) ※6月・10月・11月の入校日はwebサイトにてご確認ください。

7月							8月							9月						
月	火	水	木	金	土	日	月	火	水	木	金	土	日	月	火	水	木	金	土	日
		7/14	7/15	7/16	7/17	7/18	8/14	8/15	8/16	8/17	8/18	8/19	8/20	9/14	9/15	9/16	9/17	9/18	9/19	9/20
6	7	8	9	10	11	12	3	4	5	6	7	8	9	7	8	9	10	11	12	13
13	14	15	16	17	18	19	10	11	12	13	14	15	16	14	15	16	17	18	19	20
20	21	22	23	24	25	26	17	18	19	20	21	22	23	21	22	23	24	25	26	27
27	28	29	30	31			24	25	26	27	28	29	30	28	29	30				
8/1	8/2	8/3	8/4	8/5	8/6	8/7	9/6	9/7	9/8	9/9	9/10	9/11	10/11	10/12	10/13	10/14				

●定休日:年末年始、その他不定休

宿泊情報

(詳細はwebサイトにてご確認ください) ※フレットwebに掲載していない宿舎を使う場合があります。

ソレイユ1番館



教習所まで	徒歩約0分
コンビニまで	徒歩約5分
朝食	なし
昼食	なし
夕食	なし
バス・トイレ	各部屋/各部屋
洗濯機・乾燥機	共有(有料)/共有(有料)
禁煙・喫煙	全館禁煙
部屋タイプ	洋1名~6名

エルベ



教習所まで	徒歩約0分
コンビニまで	徒歩約5分
朝食	なし
昼食	なし
夕食	なし
バス・トイレ	各部屋/各部屋
洗濯機・乾燥機	共有(有料)/共有(有料)
禁煙・喫煙	全館禁煙
部屋タイプ	洋1名~7名

その他の宿舎:[シングルB]ソレイユ2号館

集合場所

日生中央駅改札前 9:50

(詳細はwebサイトにてご確認ください) (2026年6月まではJR川西池田駅改札口9:20)

交通費補助

往復上限5,000円(大阪630円、三ノ宮680円、京都駅1,470円、他)

(詳細はwebサイトにてご確認ください) ※現住所からの規定額(現住所最寄駅~川西池田駅間の運賃)を卒業時に支給。途中退校の場合は支給なし。領収書不要。

別途料金

仮免受験料1,800円(非課税) / 不合格再受験の場合も必要、仮免許交付手数料1,100円(非課税)

(教習所でお支払いいただく金額) ※原付講習なし

保証内容

年齢 29歳まで(7/18~9/20は25歳まで)、30歳代は33,000円増
技能教習 卒業まで保証
技能検定 卒業まで保証
宿泊 卒業予定日+5泊

※注:26歳以上の方は保証内容・料金が異なりますのでお問い合わせください。
●ツインは同性2名一組、トリプルは同性3名一組でお申込みください。
●普通二輪免許所持の方は日程短縮にも差額返金はありません。(短縮分の宿泊不可)
●入校後のMT→AT移行等で日程短縮にも差額返金はありません。(短縮分の宿泊不可)
●卒業予定日は教習進度により延びる場合がありますので、余裕のある日程をお選びください。
●卒業予定日オーバーの場合、宿舎を変更していただく場合があります。
●土・日・祝日の仮免発行はありません。
●各検定・仮免学科試験など1回の不合格につき3日前後、卒業日が延びることがあります。
●仮免学科試験3回不合格時は住民票住所地の運転免許試験場で仮免許ご取得後の再入校となります。(その際の交通費・試験費用は自己負担。再入校日程は要調整)
●卒業日の教習所解散時間は16:20の予定です。帰りのチケットは現地でご購入ください。
●高速教習は実車となります。●イレズミ、タトゥーをされている方は入校できません。
●アレルギー対応はしておりませんが、アレルギーをお持ちの方は事前にお知らせください。

注意事項

- G08 ●017752
- 手仕舞日:3日前
- 教習所窓口:平尾・川口・高橋
- 入校2ヶ月前以降の取消は運転免許受付センターにTEL
- 同室の情報はTablet(予約管理情報)>[備考]欄に入力
- 在庫はすべて1問合せ
- 住民票を入校21日前までに教習所へFAX必要

人の良さ、あたたかさが自慢です!(^^)!

沼自動車学校

岡山県 公安委員会指定

〒708-0824 津山市沼121 TEL 0868-22-8148 FAX 0868-25-2978

最短卒業日数 **AT車 16日** ~

入校不可地域 現住所または住民票または実家がある

津山市・美作市・真庭市・苫田郡・久米郡・勝田郡



必ず確認してください

おすすめポイント!

(詳細はwebサイトにてご確認ください) ※特典・イベント等は予告なく変更・中止することがあります。あらかじめご了承ください。

キレイで広々とした待合室



自然豊かな多目的公園(レンタサイクル5分)



普通車AT料金

(大学生協でお支払いいただく金額) 単位:円(税込)

自炊ツイン 男性・女性 食事なし	自炊シングル 男性・女性 食事なし	自炊グループ貸切 男性・女性 食事なし	ホテルツイン 男性・女性 朝食なし	ホテルツイン 男性・女性 朝食のみ	ホテルシングル 男性・女性 朝食なし	ホテルシングル 男性・女性 朝食のみ	ツイン 女性 食事なし
231,000	231,000	259,000	275,000	297,000	275,000	297,000	259,000
249,000	249,000	277,000	293,000	315,000	293,000	315,000	277,000
270,000	270,000	298,000	314,000	336,000	314,000	336,000	298,000
297,000	297,000	325,000	341,000	363,000	341,000	363,000	325,000
316,000	316,000	344,000	360,000	382,000	360,000	382,000	344,000

■普通二輪免許所持:22,000円引(税込)

入校日&卒業予定日

(上段はAT卒業予定日、上記料金表の色に対応) ※6月・10月・11月の入校日はwebサイトにてご確認ください。

7月							8月							9月						
月	火	水	木	金	土	日	月	火	水	木	金	土	日	月	火	水	木	金	土	日
		7/17	7/18	7/19	7/20	7/21	8/17	8/18	8/19	8/20	8/21	8/22	8/23	9/17	9/18	9/19	9/20	9/21	9/22	9/23
6	7	8	9	10	11	12	3	4	5	6	7	8	9	7	8	9	10	11	12	13
13	14	15	16	17	18	19	10	11	12	13	14	15	16	14	15	16	17	18	19	20
20	21	22	23	24	25	26	17	18	19	20	21	22	23	21	22	23	24	25	26	27
27	28	29	30	31			24	25	26	27	28	29	30	28	29	30				
8/1	8/2	8/3	8/4	8/5	8/6	8/7	9/6	9/7	9/8	9/9	9/10	9/11	10/11	10/12	10/13	10/14				

●定休日:日曜日、4/29、5/3~5/6、年末年始、その他不定休

宿泊情報

(詳細はwebサイトにてご確認ください) ※フレットwebに掲載していない宿舎を使う場合があります。

Bean's House N(自社寮)



教習所まで	徒歩約0分
コンビニまで	徒歩約7分
朝食	なし
昼食	なし
夕食	なし
バス・トイレ	各部屋/各部屋
洗濯機・乾燥機	なし
禁煙・喫煙	全館禁煙
部屋タイプ	洋1名~2名

ゲストハウス INN-SECT



教習所まで	徒歩約12分
コンビニまで	徒歩約8分
朝食	なし
昼食	なし
夕食	なし
バス・トイレ	各部屋/各部屋
洗濯機・乾燥機	共有(無料)/なし
禁煙・喫煙	全館禁煙
部屋タイプ	洋3名~4名

※同性3名~4名まで一部屋貸切可
その他の宿舎:[ホテルシングル・ホテルツイン]ホテルa・津山、[自炊シングル・自炊ツイン]レオパレス大石、[ツイン(女性)]旅館宇丸島

集合場所

JR津山駅北口ほらば 13:30

(詳細はwebサイトにてご確認ください) ※入校日は朝食を済ませて集合してください。

交通費補助

往復上限20,000円(大阪6,000円、名古屋・東京・福岡20,000円、他)

(詳細はwebサイトにてご確認ください) ※現住所からの規定額を卒業時に支給。途中退校の場合は支給なし。往路の領収書必要。

別途料金

仮免受験料1,800円(非課税) / 不合格再受験の場合も必要、仮免許交付手数料1,100円(非課税)

(教習所でお支払いいただく金額) ※原付講習テキスト代100円 ※選別車のキャンセル料1回2,000円

保証内容

年齢 25歳まで(※注1) 26歳~35歳
技能教習 卒業まで保証 規定時間まで保証
技能検定 卒業まで保証 規定(1回)まで保証
宿泊 卒業予定日+3泊 卒業予定日まで保証

※自己都合による延長は保証対象外です。 ※選別車のキャンセル料1回2,000円

●倉庫代補助として10,000円をキャッシュバックします。
●注1:7/21~9/24は22歳までの学生限定となります。 ●早割は入校日の2ヶ月前までにお申し込みください。
●グループ割引は2名以上、同性・同車種・同時入校が条件です。
●ツイン・ホテルツインは同性同車種2名一組でお申込みください。
●普通二輪免許所持の方は日程短縮にも差額返金はありません。(短縮分の宿泊不可)
●一時帰宅された場合、再入校日の日程によっては追加料金が発生することがあります。
●卒業予定日は教習進度により延びる場合がありますので、余裕のある日程をお選びください。
●卒業予定日オーバーの場合、宿舎を変更していただく場合があります。
●土・日・祝日の仮免発行はありません。 ●修検/月~土曜日 ●卒検/月~土曜日
●各検定・仮免学科試験など1回の不合格につき3日前後、卒業日が延びることがあります。
●仮免学科試験3回不合格時は住民票住所地の運転免許試験場で仮免許ご取得後の再入校となります。(その際の交通費・試験費用は自己負担。再入校日程は要調整)
●卒業日の教習所解散時間は13:00~14:00の予定です。帰りのチケットは現地でご購入ください。
●高速教習は実車(大検・道路規則によりシミュレーター)となります。
●喫煙者の方、イレズミ、タトゥーをされている方は入校できません。

注意事項

- H01 ●019895
- 手仕舞日:14日前
- 教習所窓口:福田・長尾
- 入校2ヶ月前以降の取消は運転免許受付センターにTEL
- 早割:Tablet(予約管理情報)該当欄で○を選択
- 貸切(要予約)・同室の情報はTablet(予約管理情報)>[備考]欄に入力

瀬戸内海に面した温暖な気候の地域で、快適な合宿ライフがおくれます!

びなん 備南自動車学校

広島県
公安委員会指定

〒729-0115 福山市南今津町153 TEL 084-933-2752 FAX 084-933-2762

G3 5,000円
キャブシヨバック
グループ割(3人)

G5 6,000円
キャブシヨバック
グループ割(5人)

オンライン予約

補助あり
交通費
交通費補助額参照

敷地内宿舎



必ず
確認して
ください

最短卒業日数 **AT車 16日** ~ **MT車 18日** ~ 入校不可地域 現住所または住民票または実家がある 広島県

おすすめポイント!

(詳細はwebサイトにてご確認ください) ※特典・イベント等は予告なく変更・中止することがあります。あらかじめご了承ください。

セキュリティ対策万全の校内宿舎



全国でも数少ない 「スリッパ体験コース」設置



教習がない日は しまなみ海道サイクリングへGO



宿泊情報

(詳細はwebサイトにてご確認ください) ※パンフレット・webに掲載していない宿舎を使う場合があります。

ビナン物流アカデミー

相部屋・シングル・ツイン

友達同士で快適なツインプラン!



毎日手作りでおいしいと評判の食堂



手作りの食事が大好評!



教習所まで	徒歩約0分
コンビニまで	自転車約4分
朝食	教習所内レストラン
昼食	教習所内レストラン
夕食	教習所内(弁当)
バス/トイレ	各部屋/各部屋
洗濯機/乾燥機	共用(有料)/共用(有料)
禁煙・喫煙	全館禁煙(喫煙場所あり)
部屋タイプ	同性5名グループで1部屋貸切可

普通車AT料金

(大学生協でお支払いいただく金額) 単位:円(税込)

相部屋 男性・女性 3食付	ツイン 男性・女性 3食付	シングル 男性・女性 3食付
—	231,000	240,900
253,000	264,000	275,000
275,000	286,000	297,000
297,000	308,000	319,000
319,000	330,000	352,000

■普通車MT料金:27,500円増(税込) ■普通二輪免許所持:11,000円引(税込) ■26歳以上は11,000円追加(税込)

入校日&卒業予定日

(上段はAT卒業予定日・下段はMT卒業予定日、上記料金表の色に対応)

6月							7月							8月							9月							10月							11月																											
月	火	水	木	金	土	日	月	火	水	木	金	土	日	月	火	水	木	金	土	日	月	火	水	木	金	土	日	月	火	水	木	金	土	日	月	火	水	木	金	土	日																					
1	2	3	4	5	6	7	8	9	10	11	12	13	14	15	16	17	18	19	20	21	22	23	24	25	26	27	28	29	30	31	1	2	3	4	5	6	7	8	9	10	11	12	13	14	15	16	17	18	19	20	21	22	23	24	25	26	27	28	29	30	31	11/1

●定休日:年末年始、その他不定休

集合場所

(詳細はwebサイトにてご確認ください)
JR松永駅南口 11:15 (北陸からの方は11:30) 関東方面から夜行バスの場合8:45
※出発地・集合場所・時間を事前に申込窓口までお知らせください。
※入校日は昼食を済ませて集合してください。

交通費補助

一律11,000円(中国・四国地方を除く)
※卒業時に支給。途中退校の場合は支給なし。領収書不要。

別途料金

仮免受験料1,800円(非課税)/不合格再受験の場合も必要、仮免許交付手数料1,100円(非課税)
※原付教習(希望者のみ)6,000円(税込)、長袖・長ズボン着用

保証内容

年齢	25歳まで	26歳~50歳(11,000円追加・税込)
技能教習	卒業まで保証(入校から1か月間)	卒業まで保証(入校から1か月)
技能検定	卒業まで保証(入校から1か月)	卒業まで保証(入校から1か月)
宿泊	卒業予定日まで保証	卒業予定日まで保証

- グループ割引は3名以上又は5名以上で同時申込・同時入校が条件です。
- ツインは同性2名一組でお申込みください。
- 相部屋は1名から受入可(他の教習生と同室)。同性5名グループで貸切り可(要事前予約)。
- ツイン・シングルで卒業予定日オーバーの場合、相部屋に移動いただく場合があります。
- 入校後のMT→AT移行等で日程短縮となっても差額返金はありません。(短縮分の宿泊不可)
- 一時帰宅された場合、再入校日の日程によっては追加料金が発生することがあります。
- 卒業予定日は教習進度により延びる場合がありますので、余裕のある日程をお選びください。
- 土・日・祝日の仮免発行はありません。
- 修検・卒検/2月・3月・8月・9月は月~土曜、その他の期間は毎曜日
- 仮免学科試験3回不合格時は住民票住所地の運転免許試験場で仮免許取得後の再入校となります。(その際の交通費・試験費用は自己負担、再入校日程は要調整)
- 卒業日の教習所解散時間は15:00の予定です。帰りのチケットは現地でご購入ください。
- 高速教習は実車(天候・道路規制によりシミュレーター)となります。
- イレズミ、タトゥーをされている方は入校できません。

学校から一言!

H28年8月に校内敷地内に竣工した宿舎「アカデミーハウス」で快適な合宿ライフがおくれます。数少ない「スキッドコース設置校」でヒトケルマの限界が体験できるので、いざという時に役に立ちます!



- HH01 ●312606 ●入校2ヶ月前以降の取消は運転免許受付センターにTEL
- AT・MT共通在庫 ●G割はTable[予約管理情報]該当欄で○を選択
- 手仕舞日:14日前 ●貸切(要予約)・同室の情報はTable[予約管理情報]>[備考]欄に入力
- 教習所窓口:上野・中本 ●出発地・集合場所・時間はTable[予約管理情報]>[交通・集合情報]欄に入力

鳥取県自動車学校

鳥取県公安委員会指定

〒682-0851 倉吉市西倉吉町137 TEL 0858-28-1121 FAX 0858-28-1122

最短卒業日数 **AT車 14日~** **MT車 16日~**

入校不可地域 住民票がある

鳥取県

補助あり 交通費 交通費補助補助

教地内宿舎

コンビニ(近)



必ず確認してください

おすすめポイント! (詳細はwebサイトにてご確認ください) ※特典・イベント等は予告なく変更・中止することがあります。あらかじめご了承ください。

教習所入り口・桜のアーチ



白壁土蔵群(教習所からバス7分)



関金温泉「湯命館」入浴券プレゼント



宿泊情報 (詳細はwebサイトにてご確認ください) ※パンフレット・webに掲載していない宿舎を使う場合があります。

校内宿舎(男子寮)



相部屋・シングル・ツイン



教習所まで	徒歩約0分
コンビニまで	徒歩約9分
朝食	教習所内レストラン
昼食	教習所内レストラン
夕食	教習所内レストラン
バス/トイレ	共用/共用
洗濯機/乾燥機	共用(詳細は要確認)
禁煙・喫煙	全館禁煙(喫煙場所あり)
部屋タイプ	洋 1名・2名・4名

※朝食はパン2つ+ジュースでの提供。

校内宿舎(女子寮)



シングル・ツイン



教習所まで	徒歩0分
コンビニまで	徒歩約9分
朝食	教習所内レストラン
昼食	教習所内レストラン
夕食	教習所内レストラン
バス/トイレ	各部屋/各部屋
洗濯機/乾燥機	共用(無料)/共用(有料)
禁煙・喫煙	全館禁煙(喫煙場所あり)
部屋タイプ	洋 1~2名

※朝食はパン2つ+ジュースでの提供。

ホテルセントパレス倉吉



ホテルシングル



教習所まで	送迎バス約15分
コンビニまで	徒歩約1分
朝食	教習所内レストラン
昼食	教習所内レストラン
夕食	教習所内レストラン
バス/トイレ	各部屋/各部屋
洗濯機/乾燥機	共用(無料)/共用(無料)
禁煙・喫煙	禁煙室/リクエスト可
部屋タイプ	洋 1名

※朝食はパン2つ+ジュースでの提供。

その他の宿舎: [シングル・ツイン(女性)] レオパレス21、ビジネスホテル齋木、サンホテル倉吉、倉吉アーバンホテル [相部屋] 松風荘旅館

普通車AT料金 (大学生協でお支払いいただく金額) 単位:円(税込)

相部屋 男性・女性 3食付	ツイン 男性・女性 3食付	シングル 男性・女性 3食付	ホテルシングル 男性・女性 3食付
—	220,000	225,500	278,300
—	221,100	226,600	279,400
220,000	247,500	247,500	286,000
250,800	272,800	272,800	311,300
286,000	308,000	308,000	346,500
308,000	335,500	335,500	374,000

■普通車MT料金:注1 ■普通二輪免許所持:22,000円引(税込) 注2

入校日&卒業予定日 (上段はAT卒業予定日・下段はMT卒業予定日、上記料金表の色に対応)

6月							7月							8月							9月							10月							11月						
月	火	水	木	金	土	日	月	火	水	木	金	土	日	月	火	水	木	金	土	日	月	火	水	木	金	土	日	月	火	水	木	金	土	日	月	火	水	木	金	土	日
1	2	3	4	5	6	7	7/16	7/17	7/18	7/19	7/20	7/21	7/22	8/19	8/20	8/21	8/22	8/23	8/24	8/25	9/14	9/15	9/16	9/17	9/18	9/19	9/20	10/11	10/12	10/13	10/14	10/15	10/16	10/17	11/11	11/12	11/13	11/14	11/15	11/16	11/17

●定休日:年末年始(12/29~1/3)、その他不定休

集合場所 (詳細はwebサイトにてご確認ください)

JR利用:倉吉駅改札口12:35、バス利用:倉吉駅前13:05
※入校日は昼食を済ませて集合してください。

交通費補助 (詳細はwebサイトにてご確認ください)

関西方面(滋賀・京都・大阪・奈良・和歌山・一部地域を除く兵庫)は高速バスチケット支給、関東上限25,000円、名古屋上限20,000円、福岡上限20,000円
※学校指定ルート以外の交通手段でお越しの場合は支給されません。
※関西方面は入校1週間前頃に学校から自宅に往路チケットを送付(兵庫県は地域により異なります。要確認)。
その他の地域は学校から1週間前を目途に交通ルートをご連絡。チケット購入は学校からの連絡後をお願いします。

別途料金 (教習所でお支払いいただく金額)

仮免受験料1,800円(非課税)/不合格再受験の場合も必要。仮免許交付手数料1,100円(非課税)
※原付講習(希望者のみ)5,500円(税込)

保証内容 (詳細はwebサイトにてご確認ください) ※自己都合による延長は保証対象外です。

年齢	6/1~7/31・9/7~11/30は35歳まで、8/1~9/6は25歳まで
技能教習	卒業まで保証
技能検定	卒業まで保証
宿泊	卒業まで保証(相部屋プラン以外:6/1~7/23・9/17~12/23の期間は最長泊数+3泊までの保証)

- ◆注1:普通車MT料金 11,000円増(税込)、ホテルシングルは16,500円増(税込)
◆注2:6/1~7/23・9/17~12/23のシングル・ツインは普通二輪免許所持者割引対象外。
●ツインは同性同車種2名一組でお申込みください。
●全プラン15,000円引(税込)で、3食付を昼食のみに変更可能です。
●普通二輪免許所持の方は日程短縮になっても差額返金はありません。(短縮分の宿泊不可)
●入校後のMT→AT移行等で日程短縮になっても差額返金はありません。(短縮分の宿泊不可)
●卒業予定日は教習進度により延びる場合がありますので、余裕のある日程をお選びください。
●卒業予定日オーバーの場合、宿舎を変更していただく場合があります。
●土・日・祝日の仮免発行はありません。●修検/月一金曜(祝日除く) ●卒検/月~土曜
●各検定・仮免学科試験など1回の不合格につき3日前後、卒業日が延びることがあります。
●仮免学科試験3回不合格時は住民票所在地の運転免許試験場で仮免許取得後の再入校となります。(その際の交通費・試験費用は自己負担、再入校日程は要調整)
●卒業日の教習所解散時間は、JRでお帰りの方は12:15、帰りのチケットは現地でご購入ください。バスでお帰りの方は14:00の予定です。
●イレズミ、タトゥーをされている方は入校できません。
●連続教習追加代金(普通車MT+普通二輪MT):6/1~7/6・9/18~11/6の期間:99,000円増(税込)

学校から一言!

当校は、「気配り・目配り・思いやり」をモットーに、お客様のことを一番に考えた教習を行っています。明るい笑顔でわたしが宿舎生活を全力でサポートしますので、ご入校お待ちしております。



- スマートフォン
●HT01 ●312525
●AT・MT共通在庫
●手仕事日:10日前
●教習所窓口小標
●入校2ヶ月前以降の取消は運転免許受付センターにTEL
●同室の情報はTable「予約管理情報」>【備考】欄に記入

よなごせいぶ
米子西部自動車学校鳥取県
公安委員会指定

〒689-3541 米子市二本木250-1 TEL 0859-27-2421 FAX 0859-27-2423

最短卒業日数 **AT車 15日~**

入校不可地域 現住所または住民票または実家または本籍がある 鳥取県、鳥島県東部

G3 5,000円
マイジャボパック
グループ割(8人)
補助あり 交通費
交通費補助額修習必ず
確認して
ください

おすすめポイント! (詳細はwebサイトにてご確認ください) ※特典・イベント等は予告なく変更・中止することがあります。あらかじめご了承ください。

境港市にある鬼太郎ロードは
人気スポット!

ゆったりとした自然環境の中で教習!

米子市内にある皆生温泉で
癒されてください!

宿泊情報 (詳細はwebサイトにてご確認ください) ※パンフレット・webに掲載していない宿舎を使う場合があります。

ホテルわこう

ホテルシングル・ホテルツイン



教習所まで	送迎バス約15分
コンビニまで	徒歩約10分
朝食	なし
昼食	教習所内レストラン
夕食	なし
バス/トイレ	各部屋/各部屋
洗濯機/乾燥機	共用(有料)/共用(有料)
禁煙・喫煙	全館禁煙(喫煙場所有り)
部屋タイプ	洋 1名~2名

※休校日と祝日は昼食提供はありません。



旅館 三井

相部屋

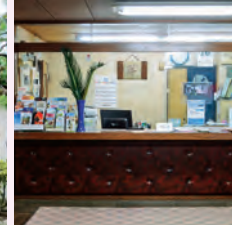

教習所まで	送迎バス約15分
コンビニまで	徒歩約5分
朝食	宿舎
昼食	教習所内レストラン
夕食	宿舎
バス/トイレ	共同/共同
洗濯機/乾燥機	共用(有料)/共用(有料)
禁煙・喫煙	禁煙室/クレスト
部屋タイプ	和 1名~3名

※休校日と祝日は昼食提供はありません。



普通車AT料金 (大学生協でお支払いいただく金額) 単位:円(税込)

相部屋 男性・女性 3食付	ホテルツイン 男性・女性 昼食のみ	ホテルシングル 男性・女性 昼食のみ
282,700	264,000	275,000
297,000	276,100	293,700
324,500	308,000	320,100
352,000	335,500	347,600

■普通二輪免許所持:11,200円引(税込) ■26歳以上は11,000円追加(税込)

入校日&卒業予定日 (上段はAT卒業予定日、上記料金表の色に対応)

6月							7月							8月						
月	火	水	木	金	土	日	月	火	水	木	金	土	日	月	火	水	木	金	土	日
6/15	6/16						7/21							8/31	9/1	9/2				
6/22	6/23						7/28							9/7	9/8	9/9				
6/29	6/30						8/5							9/14	9/15	9/16				
7/6	7/7						8/12							9/21						
7/13	7/14						8/19							9/28						
7/20	7/21						8/26							10/5						
7/27	7/28						9/2							10/12						
8/3	8/4						9/9							10/19						
8/10	8/11						9/16							10/26						
8/17	8/18						9/23							11/2						
8/24	8/25						9/30							11/9						
8/31	9/1	9/2					10/7							11/16						
9/7	9/8	9/9					10/14							11/23						
9/14	9/15	9/16					10/21							11/30						
9/21	9/22	9/23					10/28							12/7						
9/28	9/29	9/30					11/4							12/14						
10/5	10/6	10/7					11/11													
10/12	10/13	10/14					11/18													
10/19	10/20	10/21					11/25													
10/26	10/27	10/28					12/2													
11/2	11/3	11/4					12/9													
11/9	11/10	11/11					12/16													

●定休日:日曜日(繁忙期は教習あり)、GW(5/3~5/6)、お盆(8/14~8/16)、年末年始、その他不定休※お盆の休校日は一時帰宅になります。(交通費補助なし)

集合場所 (詳細はwebサイトにてご確認ください)

JR米子駅南口ロータリー 13:25

※入校日は昼食を済ませて集合してください。

交通費補助 (詳細はwebサイトにてご確認ください)

関西方面:往路分上限6,000円を現金支給・復路はバスチケット支給、
東海・北陸:上限12,000円、関東以东・九州:上限14,200円

※教習所の規定額を卒業時に現金で支給。途中退校の場合は支給なし。領収書不要。

別途料金 (教習所でお支払いいただく金額)

仮免受験料1,800円(非課税)/不合格再受験の場合も必要、仮免許交付手数料1,100円(非課税)
※原付講習5,000円(税込)、長袖・長ズボン着用

保証内容 (詳細はwebサイトにてご確認ください) ※自己都合による延長は保証対象外です。

年齢	25歳まで	26歳~30歳(11,000円追加・税込)
技能教習	卒業まで保証	卒業まで保証
技能検定	卒業まで保証	卒業まで保証
宿泊	20泊まで保証	20泊まで保証

- グループ割引は3名以上同時申込が条件です。
- 相部屋は同性同車種2名以上、ホテルツインは同性同車種2名一組でお申込みください。
 - 二輪免許・大型特殊免許など所持の方は日程短縮になって差額返金はありません。(短縮分の宿泊不可)
 - 一時帰宅された場合、再入校日の日程によっては追加料金が発生することがあります。
 - 卒業予定日は教習進度により延びる場合がありますので、余裕のある日程をお選びください。
 - 土・日・祝日の仮免発行はありません。
 - 修検/月~土曜日(水曜除く)
 - 卒検/月~土曜日(水曜除く)
 - 各検定・仮免学科試験など1回の不合格につき3日前後、卒業日が延びることがあります。
 - 仮免学科試験2回不合格時は住民票住所地の運転免許試験場で仮免許ご取得後の再入校となります。(その際の交通費・試験費用は自己負担、再入校日程は要調整)
 - 卒業日の教習所解散時間は16:30の予定です。帰りのチケットは現地でご購入ください。
 - 高速教習は実車(天候・道路規制によりシミュレーター)となります。
 - イレズミ、タトゥーをされている方は入校できません。

学校から一言!

当校は大学生協合宿免許がスタートしてからの提携校です。長い経験を生かして充実した合宿生活のもと納得・満足のいく教習を心掛けます。



- HTO2 ●312118 ●入校2ヶ月前以降の取消は運転免許受付センターにTEL
- 手続日:7日前 ●G割はTable[予約管理情報]該当欄で○を選択
- 教習所窓口:事務係 ●同室の情報はTable[予約管理情報]>[備考]欄に入力



必ず
確認して
ください

最短卒業日数

AT車 14日~

MT車 16日~

入校不可地域

居住または住民票または実家がある

鳥取県、兵庫県美方郡新温泉町

おすすめポイント!

(詳細はwebサイトにてご確認ください) ※特典・イベント等は予告なく変更・中止することがあります。あらかじめご了承ください。

鳥取砂丘観光



イナバ自動車学校へ
いらっしゃーい

合宿入校特典

日交バスに乗って
砂丘を満喫しよう!

おトクきっぷ
すなば珈琲 × 日交バスバック

広々コースでゆったり教習



宿泊情報

(詳細はwebサイトにてご確認ください) ※パンフレット・webに掲載していない宿舎を使う場合があります。

校内寮

シングル・ツイン



教習所まで	徒歩約1分
コンビニまで	自転車約7分
朝食	教習所内
昼食	教習所内
夕食	教習所内
バス/トイレ	共同/共同
洗濯機/乾燥機	共用(無料)/共用(無料)
禁煙・喫煙	全館禁煙
部屋タイプ	洋 1名~4名

ホテルレスト(旧ホテルナショナル)

ホテルシングルA・ホテルツインA



教習所まで	送迎バス約10分
コンビニまで	徒歩約3分
朝食	ホテル
昼食	教習所内
夕食	教習所内
バス/トイレ	各部屋/各部屋
洗濯機/乾燥機	共用(有料)/共用(有料)
禁煙・喫煙	禁煙室リクエスト可
部屋タイプ	洋 1名~2名

ホテル α-1

ホテルシングルB・ホテルツインB



教習所まで	送迎バス約10分
コンビニまで	徒歩約3分
朝食	ホテル
昼食	教習所内
夕食	教習所内
バス/トイレ	各部屋/各部屋
洗濯機/乾燥機	共用(有料)/共用(有料)
禁煙・喫煙	禁煙室リクエスト可
部屋タイプ	洋 1~2名

普通車AT料金

(大学生協でお支払いいただく金額) 単位:円(税込)

ツイン	シングル	ホテルツインA	ホテルツインB	ホテルシングルA	ホテルシングルB
男性・女性	男性・女性	男性・女性	男性・女性	男性・女性	男性・女性
3食付	3食付	3食付	3食付	3食付	3食付
233,200	238,700	247,500	269,500	253,000	275,000
242,000	247,500	253,000	279,400	258,500	284,900
266,200	271,700	275,000	306,900	286,000	312,400
302,500	308,000	308,000	339,900	319,000	345,400
313,500	324,500	319,000	350,900	330,000	356,400
346,500	353,100	350,900	385,000	364,100	390,500

■普通車MT料金:55,000円増(税込) ■普通二輪免許所持:11,000円引(税込)

入校日&卒業予定日

(上段はAT卒業予定日・下段はMT卒業予定日、上記料金表の色に対応)

6月							7月							8月							
月	火	水	木	金	土	日	月	火	水	木	金	土	日	月	火	水	木	金	土	日	
1	2	3	4	5	6	7															
6/17	6/18	6/19	6/20				7/1	7/2	7/3	7/4	7/5	7/6	7/7								
8	9	10	11	12	13	14	6	7	8	9	10	11	12	3	4	5	6	7	8	9	
6/23	6/24	6/25	6/26				7/21	7/22	7/23	7/24	7/25	7/26	7/27	8/17	8/18	8/19	8/20				
15	16	17	18	19	20	21	13	14	15	16	17	18	19	10	11	12	13	14	15	16	
6/29	6/30	7/1	7/2				7/28	7/29	7/30	7/31				8/10	8/11	8/12	8/13	8/14	8/15	8/16	
22	23	24	25	26	27	28	20	21	22	23	24	25	26	17	18	19	20	21	22	23	
7/7	7/8	7/9	7/10				8/5	8/6	8/7					8/31	9/1	9/2					
29	30						27	28	29	30	31			24	25	26	27	28	29	30	
7/13	7/14						8/10	8/11	8/12					9/7	9/8	9/9					
9月							10月							11月							
月	火	水	木	金	土	日	月	火	水	木	金	土	日	月	火	水	木	金	土	日	
9/3																					
	9/14	9/15	9/16	9/17						10/14	10/15	10/16									
7	8	9	10	11	12	13	5	6	7	8	9	10	11								
9/21	9/22	9/23	9/24				10/20	10/21	10/22	10/23											
14	15	16	17	18	19	20	12	13	14	15	16	17	18								
		10/1					10/27	10/28	10/29	10/30											
21	22	23	24	25	26	27	19	20	21	22	23	24	25								
10/6	10/7	10/8	10/9				11/3	11/4	11/5	11/6	11/7	11/8	11/9								
28	29	30					26	27	28	29	30	31	11/1								
10/13	10/14	10/15					11/11	11/12	11/13												

●定休日:年末年始、その他不定休

集合場所

JR鳥取駅南口フコク生命ビル前、鳥取駅前バスターミナル
※時間は利用便により異なります。※高速バス利用の方は降車場所付近でそのままお待ちください。
※出発地・集合場所・時間を事前に申込窓口までお知らせください。

交通費補助

大阪往路分は4,200円・復路はバスチケット支給、
神戸往路分は3,900円・復路はバスチケット支給、福岡20,000円、関東20,000円、他
※学校指定便に限り規定額を卒業時に支給。途中退校の場合は支給なし。領収書不要。

別途料金

仮免受験料1,800円(非課税)/不合格再受験の場合も必要、仮免許交付手数料1,100円(非課税)
※原付講習(希望者のみ)3,300円(税込)、長袖・長ズボン着用

保証内容

年齢	25歳まで	26歳~35歳(7/22~9/13は不可)
技能教習	卒業まで保証	規定+10時間まで保証
技能検定	卒業まで保証	規定(1回)まで保証
宿泊	滞在30日まで保証(校内寮)/卒業予定日+3泊保証(ホテル)	卒業予定日+3泊

- ツイン・ホテルツインは同性同車種2名一組でお申込みください。
- 普通二輪免許所持の方は日程短縮になって差額返金はありません。(短縮分の宿泊不可)
- 入校後のMT→AT移行等で日程短縮となっても差額返金はありません。(短縮分の宿泊不可)
- 卒業予定日は教習進度により延びる場合がありますので、余裕のある日程をお選びください。
- 校内寮の方は滞在期間中にホテルへの移動(宿泊)をお願いする場合がございます。
- 仮免学科試験3回不合格時は住民票住所地の運転免許試験場で仮免許取得後の再入校となります。(その際の交通費・試験費用は自己負担、再入校日程は要調整)
- 土・祝日の仮免発行はありません。
- 修検/月~土曜日
- 卒検/月~土曜日
- 開散期の土曜日と日曜日は交互で実施
- 卒業日の教習所解散時間は14:20の予定です。帰りのチケットは現地でご購入ください。
- 高速教習はシミュレーターとなります。

学校から一言!

鳥取砂丘を遠望出来るロケーションに約2万坪(66,000平米)と全国有数の広大な面積に最新の施設を保持しており、自然あふれる環境であなたも運転免許を取得しましょう。



- HT05 ●312614 ●入校2ヶ月前以降の取消は運転免許交付センターにTEL
- 手続費日:14日前 ●同室の情報はTable[予約管理情報]>[備考]欄に入力
- 教習所窓口:合宿受付係 ●出発地・集合場所・時間はTable[予約管理情報]>[交通・集合情報]欄に入力



必ず確認してください

最短卒業日数 AT車 13日~ MT車 15日~ 入校不可地域 現住所または住民票または実家がある 鳥取県、兵庫県北部(美方郡新温泉町など送迎バスで通える地域)

おすすめポイント! (詳細はwebサイトにてご確認ください) ※特典・イベント等は予告なく変更・中止することがあります。あらかじめご了承ください。



宿泊情報 (詳細はwebサイトにてご確認ください) ※パンフレット・webに掲載していない宿舎を使う場合があります。

ホテルレスト(旧ホテルナショナル) ホテルシングル・ホテルツイン 教習所まで 送迎バス約15分 コンビニまで 徒歩約2分...

東横イン鳥取駅南口 ホテルシングル・ホテルツイン 教習所まで 送迎バス約15分 コンビニまで 徒歩約2分...

スーパーホテル鳥取駅北口 ホテルシングル・ホテルツイン 教習所まで 送迎バス約15分 コンビニまで 徒歩約1分...

その他の宿舎: [ホテルシングル・ホテルツイン] ホテルレッシュ

普通車AT料金 (大学生協でお支払いいただく金額) 単位:円(税込)

Table with 2 columns: ホテルツイン (男性・女性) and ホテルシングル (男性・女性). Rows show meal plans (3食付) and prices ranging from 247,500 to 350,900.

普通車MT料金:55,000円増(税込) ※MT車の教習はAT検定合格後に限定解除実施 ■普通二輪免許所持:11,000円引(税込)

入校日&卒業予定日 (上段はAT卒業予定日・下段はMT卒業予定日、上記料金表の色に対応)

Calendar grid showing entry and graduation dates from June to November. Includes a legend for AT and MT graduation dates.

● 定休日:年末年始、その他不定休

集合場所 (詳細はwebサイトにてご確認ください)

鳥取駅北口バスターミナル12:00、他(時間はご利用便により異なります) ※出発地・集合場所・時間を事前に申込窓口までお知らせください。

交通費補助 (詳細はwebサイトにてご確認ください)

往復上限20,000円(大阪は往路分4,200円+復路チケット支給、神戸は往路分3,900円+復路バスチケット支給) ※出発地ごとに教習所規定額(原則高速バス料金実費)を卒業時に支給。途中退校の場合は支給なし。往路の領収書必要。

別途料金 (教習所でお支払いいただく金額)

仮免許受検料1,800円(非課税)/不合格再受験の場合も必要、仮免許交付手数料1,100円(非課税) ※原付講習なし

保証内容 (詳細はwebサイトにてご確認ください) ※自己都合による延長は保証対象外です。

Table with 2 columns: 年齢 (30歳まで), 技能教習 (卒業まで保証), 技能検定 (卒業まで保証), 宿泊 (卒業予定日+3泊)

- ホテルツインは同性同車種2名一組でお申込みください。
● 普通二輪免許所持の方は日程短縮になっても差額返金はありません。(短縮分の宿泊不可)
● 入校後のMT→AT移行等で日程短縮になっても差額返金はありません。(短縮分の宿泊不可)
● 一時帰宅された場合、再入校日の日程によっては追加料金が発生することがあります。
● 卒業予定日は教習進度により延びる場合がありますので、余裕のある日程をお選びください。
● 卒業予定日オーバーの場合、宿舎を変更していただく場合があります。
● 土・日・祝日の仮免許発行はありません。
● 各検定・仮免許試験など1回の不合格につき3日前後、卒業日が延びることがあります。
● 卒業日の教習所解散時間は14:30の予定です。帰りのチケットは現地でご購入ください。
● 高速教習はシミュレーターとなります。
● イレズミ・タトゥーをされている方は入校できません。
● 学科教習はオンラインで実施します(一部を除く)。宿舎で視聴、教材等の貸出はありません。

学校から一言!

春には桜並木道、冬には雪景色と色々な風景が見ることができ、皆様の教習を和ませてくれます。自然あふれる環境で、運転免許を取得しましょう。



- HT06 ● 045700
● AT・MT共通在庫
● 手仕舞日:14日前
● 出発地・集合場所・時間:Table[予約管理情報]>[備考]欄に入力
● 教習所窓口:岡田・濱田
● 入校2ヶ月前以降の取消は運転免許受付センターにTEL
● 同室の情報はTable[予約管理情報]>[備考]欄に入力
● 出発地・集合場所・時間:Table[予約管理情報]>[交通・集合情報]欄に入力



最短卒業日数 **AT車 14日** ~ **MT車 16日** ~

入校不可地域 現住所または住民票または実家がある 鳥根県

おすすめポイント! (詳細はwebサイトにてご確認ください) ※特典・イベント等は予告なく変更・中止することがあります。あらかじめご了承ください。

グループ貸切新設! 国立公園内の絶景スポットでご宿泊できます!



出雲そばをご賞味ください!



松江の中心地に近いので 空き時間の観光や買い物に便利!



宿泊情報 (詳細はwebサイトにてご確認ください) ※パンフレット・webに掲載していない宿舎を使う場合があります。

東横イン 松江駅前

Table with 2 columns: 教習所まで (Hotel Single A, Hotel Twin A) and 送迎/バス約5分, コンビニまで (Hotel Single A, Hotel Twin A) and 徒歩約2分. Includes details for meals, laundry, and smoking.

マリンハウス加賀 海が目の前! グループ貸切のコテージが人気です!

Complex block for Marine House Kagaya. Includes photos of a room, a cafe area, and a table with details for meals, laundry, and smoking. Text: シングル(女性)・ツイン(女性)・グループ貸切. コテージ(リビング) 同性同車種4~6名. カフェのような空間でお食事.

その他の宿舎: [ホテルA] 松江アーバンホテル、松江プラザホテル、ホテルルートイン松江、[ホテルB] グリーンリッチホテル松江駅前

普通車AT料金 (大学生協でお支払いいただく金額) 単位:円(税込)

Table with 7 columns: ツイン, シングル, グループ貸切, ホテルツインA, ホテルツインB, ホテルシングルA, ホテルシングルB. Rows show prices for 3 meals per day for various dates from 6/21 to 7/15.

■普通車MT料金:55,000円増(税込) ※MT車の教習はAT検定合格後に限定解除実施 ■普通二輪免許所持:11,000円引(税込)

入校日・卒業予定日 (上段はAT卒業予定日・下段はMT卒業予定日、上記料金表の色に対応)

Calendar grid showing entry and graduation dates from June to November. Dates are color-coded to match the fee table.

●定休日:年末年始、その他不定休

集合場所 (詳細はwebサイトにてご確認ください)

JR松江駅北口松江テルサ本館1階ロビー (時間をご利用便により異なります) ※出発地・集合場所・時間を事前に申込窓口までお知らせください。

交通費補助 (詳細はwebサイトにてご確認ください)

往復上限20,000円 ※居住地からの規定額(往路・復路該当日の高速バス最安料金を基準に計算)を卒業時に支給。途中退校の場合は支給なし。往路の領収書必要。

別途料金 (教習所でお支払いいただく金額)

仮免受験料1,800円(非課税)/不合格再受験の場合も必要、仮免許交付手数料1,100円(非課税) ※原付講習の追加料金は不要(長袖・長ズボン着用)、長袖、長ズボン着用

保証内容 (詳細はwebサイトにてご確認ください) ※自己都合による延長は保証対象外です。

Table with 2 columns: 年齢 (30歳まで), 技能教習 (卒業まで保証), 技能検定 (卒業まで保証), 宿泊 (卒業予定日+3泊)

- ホテルツインは同性2名一組でお申込みください。
●グループ貸切は同性同車種4~6名でお申込みください。
●入校後のMT→AT移行等でも日程短縮となっても差額返金はありません。(短縮分の宿泊不可)
●一時帰宅された場合、再入校日の日程によっては追加料金が発生することがあります。
●卒業予定日は教習進度により延びる場合がありますので、余裕のある日程をお選びください。
●卒業予定日オーバーの場合、宿舎を変更していただく場合があります。
●土・日・祝日の仮免発行はありません。
●修検/毎日
●卒検/毎日
●各検定・仮免学科試験など1回の不合格につき3日前後、卒業日が延びることがあります。
●仮免学科試験3回不合格時は住民票住所地の運転免許試験場で仮免許取得後の再入校となります。(その際の交通費・試験費用は自己負担、再入校日程は要調整)
●卒業日の教習所解散時間は13:00の予定です。帰りのチケットは現地でご購入ください。
●高速教習は実車(天候・道路規制によりシミュレーター)となります。

学校から一言!

優しい指導員とフレンドリーな雰囲気楽しく免許を取得しよう!豊富な宿泊プランの中でも大山国立公園内のマリンハウス加賀は大人気!松江の夏の風物詩、松江水郷祭の花火大会は学校からも見物することができます。



- HS02 ●049500
●AT・MT共通在庫
●手仕舞日:10日前
●教習所窓口:岡崎・大西
●入校2ヶ月前以降の取消は運転免許受付センターにTEL
●同室の情報はTable[予約管理情報]>[備考]欄に入力
●出発地・集合場所・時間はTable[予約管理情報]>[交通・集合情報]欄に入力

Mランド益田校

島根県
公安委員会指定

〒699-5131 益田市安富町3330-1 TEL 0856-31-5050 FAX 0856-25-1540

最短卒業日数 **AT車 14日**～ **MT車 16日**～

入校不可地域 現住所または住民票または実家がある **益田市・鹿足郡**

G3 5,000円
キヤッシュバック
グループ割(3人)

敷地内宿舎
コンビニ(近)

補助あり
交通費
交通費補助額参照

必ず
確認して
ください



おすすめポイント!

M-money
Mランドの独自通貨
「Mマネー」

敷地内にて使用可能。
日本円からの両替もできますが、
体験すると稼ぐこともできます。

☑️体験(ボランティア)割 ☑️Mマネー利用割

- さわやか洗濯機
- 校内清掃に学ぶ会
- トイレ清掃に学ぶ会
- お茶席体験
- ヒストリアナウンス
- コンビニ
- カフェ「ミロ」
- テニス
- 古い「オアシス匠」

ボランティアや文化活動に参加してGET!

夏のMランドの旅

滞在中のイベントも充実
楽しく学べるMランド旅

MLAND ENJOY RESORT

宿泊情報

ホームウィズ

シングルC	WiFi	男
教習所まで	徒歩約0分	
コンビニまで	徒歩約0分	
朝食	教習所内レストラン	
昼食	教習所内レストラン	
夕食	教習所内レストラン	
バス/トイレ	各部屋/各部屋	
洗濯機/乾燥機	共用(有料)/共用(有料)	
禁煙・喫煙	全館禁煙	
部屋タイプ	洋 1名	

※7月～9月は女性利用のみとなります。

ホームふるさと

相部屋	WiFi	男
教習所まで	徒歩約0分	
コンビニまで	徒歩約0分	
朝食	教習所内レストラン	
昼食	教習所内レストラン	
夕食	教習所内レストラン	
バス/トイレ	共同/共同	
洗濯機/乾燥機	共用(有料)/共用(有料)	
禁煙・喫煙	全館禁煙	
部屋タイプ	洋 10名	

※ベッドで個々のプライベートスペース勉強机があります。

ホームデュオ

ツインB	WiFi	男
教習所まで	徒歩約0分	
コンビニまで	徒歩約0分	
朝食	教習所内レストラン	
昼食	教習所内レストラン	
夕食	教習所内レストラン	
バス/トイレ	共同/共同	
洗濯機/乾燥機	共用(有料)/共用(有料)	
禁煙・喫煙	全館禁煙	
部屋タイプ	洋 2名	

※隣の部屋と2部屋で1つのバス・トイレ(ユニット)を共用。

その他の宿舎: [ツインA・トリプル(女性)] ホーム自然(じねん) [トリプル(男性)] ホームメイト(男性4号棟・男性5号棟) [シングルA(男性)] ホームコア、[相部屋(男性)] ホームー無、[ツインA(男性)] ホームあかね、[シングルB(男性)] ホームビュス、[トリプル(男性)] ホーム創友

普通車AT料金

相部屋	トリプル	ツインA	ツインB	シングルA	シングルB	シングルC
男性・女性	男性・女性	男性・女性	男性・女性	男性	男性	男性・女性
3食付	3食付	3食付	3食付	3食付	3食付	3食付
231,000	231,000	231,000	238,000	241,000	246,000	249,000
236,500	236,500	236,500	243,500	246,500	251,500	254,500
256,300	261,800	261,800	269,500	272,800	276,100	278,300
278,300	283,800	283,800	291,500	294,800	298,100	300,300
302,500	308,000	308,000	315,700	319,000	322,300	324,500
327,800	333,300	333,300	341,000	344,300	347,600	349,800
341,000	346,500	346,500	354,200	357,500	360,800	363,000

■普通車MT料金:注1 ■普通二輪免許所持:16,500円引(税込)

入校日&卒業予定日

(上段はAT卒業予定日・下段はMT卒業予定日、上記料金表の色に対応)

6月							7月							8月							9月							10月							11月																																																																																																																																																																																																																																																																																																																																																																																																																																																																																																																																																																																																																																																																																																																																																																																																																																																																																																																																																																																																																																																																																																																																																																																																																
月	火	水	木	金	土	日	月	火	水	木	金	土	日	月	火	水	木	金	土	日	月	火	水	木	金	土	日	月	火	水	木	金	土	日	月	火	水	木	金	土	日																																																																																																																																																																																																																																																																																																																																																																																																																																																																																																																																																																																																																																																																																																																																																																																																																																																																																																																																																																																																																																																																																																																																																																																																										
1	2	3	4	5	6	7	8	9	10	11	12	13	14	15	16	17	18	19	20	21	22	23	24	25	26	27	28	29	30	31	1	2	3	4	5	6	7	8																																																																																																																																																																																																																																																																																																																																																																																																																																																																																																																																																																																																																																																																																																																																																																																																																																																																																																																																																																																																																																																																																																																																																																																																													
		6/18	6/19				7/14	7/15	7/16					8/7	8/8	8/9	8/10	8/11	8/12	8/13	8/14	8/15	8/16	8/17	8/18	8/19	8/20	8/21	8/22	8/23	8/24	8/25	8/26	8/27	8/28	8/29	8/30	8/31	9/1	9/2	9/3	9/4	9/5	9/6	9/7	9/8	9/9	9/10	9/11	9/12	9/13	9/14	9/15	9/16	9/17	9/18	9/19	9/20	9/21	9/22	9/23	9/24	9/25	9/26	9/27	9/28	9/29	9/30	10/1	10/2	10/3	10/4	10/5	10/6	10/7	10/8	10/9	10/10	10/11	10/12	10/13	10/14	10/15	10/16	10/17	10/18	10/19	10/20	10/21	10/22	10/23	10/24	10/25	10/26	10/27	10/28	10/29	10/30	10/31	11/1	11/2	11/3	11/4	11/5	11/6	11/7	11/8	11/9	11/10	11/11	11/12	11/13	11/14	11/15	11/16	11/17	11/18	11/19	11/20	11/21	11/22	11/23	11/24	11/25	11/26	11/27	11/28	11/29	11/30	12/1	12/2	12/3	12/4	12/5	12/6	12/7	12/8	12/9	12/10	12/11	12/12	12/13	12/14	12/15	12/16	12/17	12/18	12/19	12/20	12/21	12/22	12/23	12/24	12/25	12/26	12/27	12/28	12/29	12/30	12/31	1	2	3	4	5	6	7	8	9	10	11	12	13	14	15	16	17	18	19	20	21	22	23	24	25	26	27	28	29	30	31	1	2	3	4	5	6	7	8	9	10	11	12	13	14	15	16	17	18	19	20	21	22	23	24	25	26	27	28	29	30	31	1	2	3	4	5	6	7	8	9	10	11	12	13	14	15	16	17	18	19	20	21	22	23	24	25	26	27	28	29	30	31	1	2	3	4	5	6	7	8	9	10	11	12	13	14	15	16	17	18	19	20	21	22	23	24	25	26	27	28	29	30	31	1	2	3	4	5	6	7	8	9	10	11	12	13	14	15	16	17	18	19	20	21	22	23	24	25	26	27	28	29	30	31	1	2	3	4	5	6	7	8	9	10	11	12	13	14	15	16	17	18	19	20	21	22	23	24	25	26	27	28	29	30	31	1	2	3	4	5	6	7	8	9	10	11	12	13	14	15	16	17	18	19	20	21	22	23	24	25	26	27	28	29	30	31	1	2	3	4	5	6	7	8	9	10	11	12	13	14	15	16	17	18	19	20	21	22	23	24	25	26	27	28	29	30	31	1	2	3	4	5	6	7	8	9	10	11	12	13	14	15	16	17	18	19	20	21	22	23	24	25	26	27	28	29	30	31	1	2	3	4	5	6	7	8	9	10	11	12	13	14	15	16	17	18	19	20	21	22	23	24	25	26	27	28	29	30	31	1	2	3	4	5	6	7	8	9	10	11	12	13	14	15	16	17	18	19	20	21	22	23	24	25	26	27	28	29	30	31	1	2	3	4	5	6	7	8	9	10	11	12	13	14	15	16	17	18	19	20	21	22	23	24	25	26	27	28	29	30	31	1	2	3	4	5	6	7	8	9	10	11	12	13	14	15	16	17	18	19	20	21	22	23	24	25	26	27	28	29	30	31	1	2	3	4	5	6	7	8	9	10	11	12	13	14	15	16	17	18	19	20	21	22	23	24	25	26	27	28	29	30	31	1	2	3	4	5	6	7	8	9	10	11	12	13	14	15	16	17	18	19	20	21	22	23	24	25	26	27	28	29	30	31	1	2	3	4	5	6	7	8	9	10	11	12	13	14	15	16	17	18	19	20	21	22	23	24	25	26	27	28	29	30	31	1	2	3	4	5	6	7	8	9	10	11	12	13	14	15	16	17	18	19	20	21	22	23	24	25	26	27	28	29	30	31	1	2	3	4	5	6	7	8	9	10	11	12	13	14	15	16	17	18	19	20	21	22	23	24	25	26	27	28	29	30	31	1	2	3	4	5	6	7	8	9	10	11	12	13	14	15	16	17	18	19	20	21	22	23	24	25	26	27	28	29	30	31	1	2	3	4	5	6	7	8	9	10	11	12	13	14	15	16	17	18	19	20	21	22	23	24	25	26	27	28	29	30	31	1	2	3	4	5	6	7	8	9	10	11	12	13	14	15	16	17	18	19	20	21	22	23	24	25	26	27	28	29	30	31	1	2	3	4	5	6	7	8	9	10	11	12	13	14	15	16	17	18	19	20	21	22	23	24	25	26	27	28	29	30	31	1	2	3	4	5	6	7	8	9	10	11	12	13	14	15	16	17	18	19	20	21	22	23	24	25	26	27	28	29	30	31	1	2	3	4	5	6	7	8	9	10	11	12	13	14	15	16	17	18	19	20	21	22	23	24	25	26	27	28	29	30	31	1	2	3	4	5	6	7	8	9	10	11	12	13	14	15	16	17	18	19	20	21	22	23	24	25	26	27	28	29	30	31	1	2	3	4	5	6	7	8	9	10	11	12	13	14	15	16	17	18	19	20	21	22	23	24	25	26	27	28	29	30	31	1	2	3	4	5	6	7	8	9	10	11	12	13	14	15	16	17	18	19	20	21	22	23	24	25	26	27	28	29	30	31	1	2	3	4	5	6	7	8	9	10	11	12	13	14	15	16	17	18	19	20	21	22	23	24	25	26	27	28	29	30	31	1	2	3	4	5	6	7	8	9	10	11	12	13	14	15	16	17	18	19	20	21	22	23	24	25	26	27	28	29	30	31	1	2	3	4	5	6	7	8	9	10	11	12	13	14	15	16	17	18	19	20	21	22	23	24	25	26	27	28	29	30	31	1	2	3	4	5	6	7	8	9	10	11	12	13	14	15	16	17	18	19	20	21	22	23	24	25	26	27	28	29	30	31	1	2	3	4	5	6	7	8	9	10	11	12	13	14	15	16	17	18	19	20	21	22	23	24	25	26	27	28	29	30	31	1	2	3	4	5	6	7	8	9	10	11	12	13	14	15	16	17	18	19	20	21	22	23	24	25	26	27	28	29	30	31	1	2	3	4	5	6	7	8	9	10	11	12	13	14	15	16	17	18	19	2

広大な場内コース、四万十の大自然に触れながら免許を取ろう!

しまんと 四万十自動車学校

高知県 公安委員会指定

〒787-0019 四万十市具同5927-1 TEL 0880-37-1919 FAX 0880-37-1920

最短卒業日数 **AT車 14日~ MT車 16日~**

入校不可地域 住民票または実家または本籍がある **高知県**

G2 5,000円
モータージャーナル
グループ割(2人)

オンライン学校

補助あり 交通費
交通費補助額多額

敷地内宿舎



必ず確認してください

おすすめポイント! (詳細はwebサイトにてご確認ください) ※特典・イベント等は予告なく変更・中止することがあります。あらかじめご了承ください。

豪華な夕食&カフェにご招待!

美味しい夕食や温泉でしっかり息抜き!

温泉へもご招待!
(4/1~7/24・9/19~12/31)

大自然を身近に感じよう!
(7/25~9/18は無料案内実施)

自然文化体験

屋形船 陶芸教室 カヌー体験

海底館 海洋館SATOUMI

あったかい手作りの食事をどうぞ!(食事の一例)

学校内の食堂で3食付きです!

からあげ定食、カレーライス、ハンバーグ定食

宿泊情報 (詳細はwebサイトにてご確認ください) ※パンフレット・webに掲載していない宿舎を使う場合があります。

しまんと寮

グループ貸切・シングル・ツイン



教習所まで	徒歩約1分
コンビニまで	自転車約5分
朝食	教習所内レストラン
昼食	教習所内レストラン
夕食	教習所内レストラン
バス/トイレ	各部屋/各部屋
洗濯機/乾燥機	共用(有料)/共用(有料)
禁煙・喫煙	全館禁煙(喫煙場所有り)
部屋タイプ	洋 1名・2名・3~4名

※3名~4名で一部屋貸切可

普通車AT料金

(大学生協でお支払いいただく金額) 単位:円(税込)

グループ貸切 男性・女性 3食付	ツイン 男性・女性 3食付	シングル 男性・女性 3食付
220,000	220,000	220,000
227,000	227,000	227,000
260,000	265,000	270,000
297,000	302,000	307,000
325,000	330,000	335,000

■普通車MT料金:15,000円増(税込) ※6/30入校までは11,000円増(税込) ■普通二輪免許所持:11,000円引(税込)

入校日&卒業予定日

(上段はAT卒業予定日・下段はMT卒業予定日、上記料金表の色に対応)

6月							7月							8月						
月	火	水	木	金	土	日	月	火	水	木	金	土	日	月	火	水	木	金	土	日
1	2	3	4	5	6	7	7/14	7/15	7/16	7/17	7/18	7/19	7/20	8/20	8/21	8/22	8/23	8/24	8/25	8/26
8	9	10	11	12	13	14	7/21	7/22	7/23	7/24	7/25	7/26	7/27	8/27	8/28	8/29	8/30	8/31	9/1	9/2
15	16	17	18	19	20	21	7/28	7/29	7/30	7/31	8/1	8/2	8/3	9/3	9/4	9/5	9/6	9/7	9/8	9/9
22	23	24	25	26	27	28	8/4	8/5	8/6	8/7	8/8	8/9	8/10	9/10	9/11	9/12	9/13	9/14	9/15	9/16
29	30	31					8/11	8/12	8/13					9/17	9/18	9/19	9/20	9/21	9/22	9/23
														9/24	9/25	9/26	9/27	9/28	9/29	9/30
9月							10月							11月						
月	火	水	木	金	土	日	月	火	水	木	金	土	日	月	火	水	木	金	土	日
9/31	1	2	3	4	5	6	10/15	10/16	10/17	10/18	10/19	10/20	10/21	11/17	11/18	11/19	11/20	11/21	11/22	11/23
7	8	9	10	11	12	13	10/22	10/23	10/24	10/25	10/26	10/27	10/28	11/24	11/25	11/26	11/27	11/28	11/29	11/30
14	15	16	17	18	19	20	10/29	10/30	10/31	11/1	11/2	11/3	11/4	12/1	12/2	12/3	12/4	12/5	12/6	12/7
21	22	23	24	25	26	27	11/5	11/6	11/7	11/8	11/9	11/10	11/11	12/8	12/9	12/10	12/11	12/12	12/13	12/14
28	29	30					11/12							12/15	12/16	12/17	12/18	12/19	12/20	12/21

●定休日:年末年始(12/28~1/4)、その他不定休

集合場所

(詳細はwebサイトにてご確認ください)

しまんとブルーライナー利用(前日発):JR 中村駅高速バス降車場所に入学当日6:55、JR 等の列車利用:JR 中村駅待合室に前日15:50
※前泊(無料・食事は自費)は予約制です。お問い合わせください。
※出発地・集合場所・時間を事前に申込窓口までお知らせください。

交通費補助

(詳細はwebサイトにてご確認ください)

往復上限10,000円 ※6月入校は20,000円
※現住所からの規定額を卒業時に支給。途中退校の場合は支給なし。往路の領収書必要。
※学生の場合は「学割料金」が上限です。

別途料金

(教習所でお支払いいただく金額)

仮免受験料1,800円(非課税) / 不合格再受験の場合も必要、仮免許交付手数料1,100円(非課税)
※原付講習なし

保証内容

(詳細はwebサイトにてご確認ください) ※自己都合による延長は保証対象外です。

年齢	25歳まで	26歳~40歳(6/1~7/24・9/19~11/30入校のみ)
技能教習	卒業まで保証	規定+5時間まで保証
技能検定	卒業まで保証	規定(1回)まで保証
宿泊	卒業予定日+5泊	卒業予定日+5泊

●食事なしプラン:全プラン共通(税込) 4/1~6/30入校 AT車200,000円・MT車208,000円 7/1~7/24・9/19~12/31入校 AT車205,000円・MT車220,000円

- グループ割引は2名以上同時申込が条件です。
- グループ貸切は同性3名~4名、ツインは同性2名でお申し込みください。
- 入校後のMT→AT移行等で日程短縮となっても差額返金はありません。(短縮分の宿泊不可)
- 卒業予定日は教習進度により延びる場合がありますので、余裕のある日程をお選びください。
- 土・日・祝日の仮免発行はありません。
- 修検/火・木・第1.3.5金・第2.4土曜日
- 卒検/火・木・第2土曜日
- 各検定・仮免学科試験など1回の不合格につき3日前後、卒業日が延びることがあります。
- 卒業日の教習所解散時間は13:00の予定です。帰りのチケットは現地でご購入ください。
- 高速教習はシミュレーターとなります。
- イレズミ、タトゥーをされている方は入校できません。

学校から一言!

四万十市の中心には「四万十川」が流れており、自然豊かな絶好のロケーションで楽しく運転免許を取得しましょう。指導員は若手からベテランまで「親切・丁寧」な教習をモットーに全力でサポートさせていただきます。



- JCO1 ●017931 ●入校2ヶ月前以降の取消は運転免許受付センターにTEL ●手続費:14日前 ●G割はTable[予約管理情報]該当欄で○を選択 ●貸切(要予約)・同室の情報はTable[予約管理情報]>[備考]欄に入力 ●教習所窓口/受付係 ●出発地・集合場所・時間はTable[予約管理情報]>[交通・集合情報]欄に入力

快適な環境で免許取得!一宮で学生生活の素敵な思い出を作りませんか?

一宮・高知県自動車学校

高知県公安委員会指定

〒781-8134 高知市一宮中町3-1-2 TEL 050-1871-0180 FAX 088-845-1414

最短卒業日数

AT車 13日~

MT車 15日~

入校不可地域 現住所または住民票または実家がある

高知県

学割 5,000円

早割 5,000円

G3 5,000円

オンライン学校

G6 7,000円

補助あり

交通費



必ず確認してください

おすすめポイント!

(詳細はwebサイトにてご確認ください) ※特典・イベント等は予告なく変更・中止することがあります。あらかじめご了承ください。

教習所から徒歩5分!人気の学校寮



高知の食を満喫♪♪



女性に好評! 綺麗なトイレ



宿泊情報

(詳細はwebサイトにてご確認ください) ※パンフレット・webに掲載していない宿舎を使う場合があります。

グレンディール一宮



寮の設備一覧表

寮の設備詳細表

ロスイン高知



寮の設備一覧表

寮の設備詳細表

レオパレス(ウィル、チャルム、ソレイユ)



寮の設備一覧表

寮の設備詳細表

その他の宿舎: [ホテルシングルB] ホテルファースト

普通車AT料金

(大学生協でお支払いいただく金額) 単位:円(税込)

普通車AT料金表

集合場所

高知駅バスロータリー 13:30(火・木・土)、8:30(月・水・金・日)

交通費補助

往復上限10,000円

別途料金

仮免受験料1,800円(非課税)

保証内容

保証内容表

入校日&卒業予定日

(上段はAT卒業予定日・下段はMT卒業予定日、上記料金表の色に対応)

入校日&卒業予定日表

- 注1 普通二輪免許所持:7/20~9/20は22,000円引...

学校から一言!

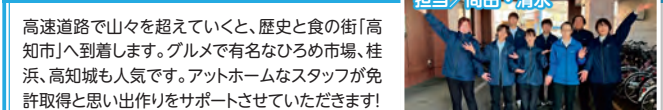

- JCO2 ●018465 ●入校2ヶ月前以降の取消は運転免許交付センターにTEL...

瀬戸内の海と山に囲まれて、アットホームに楽しく教習。

四国中央自動車学校

愛媛県
公安委員会指定

〒799-0423 四国中央市具定町660 TEL 0896-24-2128 FAX 0896-24-5328

最短卒業日数 **AT車 14日~** **MT車 16日~**

入校不可地域 住民票がある

愛媛県四国中央市・新居浜市・西条市・徳島県三好市

早割 5,000円
キャブ講習パック
早割

G2 5,000円
キャブ講習パック
グループ割(2人)

ETC
オンライン予約
教地内宿舎

補助あり
交通費
交通費補助額多額

ETC
コンビニ払い



必ず
確認して
ください

おすすめポイント!

(詳細はwebサイトにてご確認ください) ※特典・イベント等は予告なく変更・中止することがあります。あらかじめご了承ください。



宿泊情報

(詳細はwebサイトにてご確認ください) ※パンフレット・webに掲載していない宿舎を使う場合があります。

ポルシェハイツ (男性用)



ツインA・B、トリプルA・B

教習所まで	徒歩約1分
コンビニまで	徒歩約10分
朝食	別途支給
昼食	別途支給
夕食	教習所内(弁当)
バス/トイレ	各部屋/各部屋
洗濯機/乾燥機	共用(有料)/共用(有料)
禁煙・喫煙	全館禁煙(喫煙場所あり)
部屋タイプ	和 2名~4名

4名グループまで
対応できます!(要相談)



*Aプラン:朝・昼・食代AT13,000円・MT15,000円現金支給、夕食は教習所。Bプラン:朝食各自、昼食代AT7,000円・MT8,000円現金支給、夕食各自。

コートハウスコスモス



ツインA・B、トリプルA・B

教習所まで	送迎バス約10分
コンビニまで	徒歩約5分
朝食	別途支給
昼食	別途支給
夕食	教習所内(弁当)
バス/トイレ	各部屋/各部屋
洗濯機/乾燥機	部屋(無料)/なし
禁煙・喫煙	全館禁煙
部屋タイプ	和 2名~4名

4名グループまで
対応できます!(要相談)



ホテルグランフォーレ



ホテルシングルA・ホテルツインA

教習所まで	送迎バス約10分
コンビニまで	徒歩約1分
朝食	宿舎
昼食	別途支給
夕食	なし
バス/トイレ	各部屋/各部屋
洗濯機/乾燥機	共用(有料)/共用(有料)
禁煙・喫煙	禁煙・喫煙OK
部屋タイプ	洋 1名~2名



*昼食代AT7,000円・MT8,000円現金支給

その他の宿舎: [ホテルシングルB] スーパーホテル四国中央 [ホテルシングルA・ホテルツインA] ビジネスホテルマイルド

普通車AT料金

(大学生協でお支払いいただく金額) 単位:円(税込)

トリプルA	トリプルB	ツインA	ツインB	ホテルツインA	ホテルツインB	ホテルシングルA	ホテルシングルB
男性・女性	男性・女性	男性・女性	男性・女性	男性・女性	男性・女性	男性・女性	男性・女性
3食付	朝食のみ	3食付	朝食のみ	朝食のみ	朝食のみ	朝食のみ	朝食のみ
258,000	251,000	258,000	251,000	290,000	380,000	290,000	380,000
291,000	284,000	291,000	284,000	325,000	408,000	325,000	408,000
300,000	293,000	300,000	293,000	334,000	417,000	334,000	417,000
318,000	311,000	318,000	311,000	352,000	435,000	352,000	435,000

■普通車MT料金:28,000円増(税込) ※注1 ■普通二輪免許所持:22,000円引(税込) ■26歳以上は11,000円追加(税込)

入校日&卒業予定日

(上段はAT卒業予定日・下段はMT卒業予定日、上記料金表の色に対応)

6月							7月					8月							9月							10月					11月										
月	火	水	木	金	土	日	月	火	水	木	金	土	日	月	火	水	木	金	土	日	月	火	水	木	金	土	日	月	火	水	木	金	土	日	月	火	水	木	金	土	日
1	2	3	4	5	6	7	7/14	7/16						8/19							9/15							10/20	10/22						11/17	11/19					
8	9	10	11	12	13	14	6	7	8	9	10	11	12	3	4	5	6	7	8	9	7	8	9	10	11	12	13	5	6	7	8	9	10	11	9	10	11	12	13	14	15
15	16	17	18	19	20	21	13	14	15	16	17	18	19	10	11	12	13	14	15	16	14	15	16	17	18	19	20	12	13	14	15	16	17	18	16	17	18	19	20	21	22
22	23	24	25	26	27	28	20	21	22	23	24	25	26	17	18	19	20	21	22	23	21	22	23	24	25	26	27	19	20	21	22	23	24	25	23	24	25	26	27	28	29
29	30						27	28	29	30	31			24	25	26	27	28	29	30	28	29						26	27	28	29	30	31	11/1	30						
9/31	1	2	3	4	5	6								11/17	11/19						10/16	10/18						11/13	11/15						11/20	11/22					
7	8	9	10	11	12	13	14	15	16	17	18	19	16	17	18	19	20	21	22	10/30	10/31						11/27	11/29						11/24	11/26						
14	15	16	17	18	19	20	21	22	23	24	25	26	18	19	20	21	22	23	24	11/21	11/23						11/18	11/20						11/21	11/23						
21	22	23	24	25	26	27	19	20	21	22	23	24	25	23	24	25	26	27	28	29	11/15	11/17						11/12	11/14						11/15	11/17					
28	29						26	27	28	29	30	31	11/1								11/8	11/10						11/11	11/13						11/8	11/10					

●定休日:GW(5/3~5/6)、年末年始、その他不定休

集合場所

(詳細はwebサイトにてご確認ください)

JR伊予三島駅12:55、三島・川之江IC12:35

*出発地・集合場所・時間を事前に申込窓口までお知らせください。

*入校1週間前頃に教習所から集合場所等の確認の連絡をさせていただきます。

*入校日は昼食を済ませて集合してください。

福井・岐阜・三重県以东と九州:一律20,000円、関西:一律15,000円

*所属の生協所在都道府県ごとの規定額を卒業時に支給。途中退校の場合は支給なし。領収書不要。

別途料金

(教習所でお支払いいただく金額)

仮免受験料1,800円(非課税)/不合格再受験の場合も必要、仮免許交付手数料1,100円(非課税)

*原付講習の追加料金は不要、長袖・長ズボン着用

保証内容

(詳細はwebサイトにてご確認ください) ※自己都合による延長は保証対象外です。

年齢	25歳まで	26歳以上(11,000円追加・税込)
技能教習	卒業まで保証	卒業まで保証
技能検定	卒業まで保証	卒業まで保証
宿泊	卒業まで保証(ホテルプランは卒業予定日まで)	卒業まで保証(ホテルプランは卒業予定日まで)

- 早割は入校日の1ヶ月前までにお申し込みください。
- グループ割引は2名以上同時申込が条件です。
- ※注1 MT車の教習はAT検定合格後に限定解除を実施します。
- ツインは同性同車種2名一組でお申込みください。
- 入校後のMT→AT移行等で日程短縮となっても差額返金はありません。(短縮分の宿泊不可)
- 女性はAT車のみの受付となります。
- 卒業予定日は教習進度により延びる場合がありますので、余裕のある日程をお選びください。
- 土・日・祝日の仮免発行はありません。
- 卒検/毎日(日曜除く)
- 修検/毎日(日曜除く)
- 仮免学科試験3回不合格時は住民票住所地の運転免許試験場で仮免許取得後の再入校となります。(その際の交通費・試験費用は自己負担、再入校日程は要調整)
- 卒業日の教習所解散時間は13:00~14:00の予定です。帰りのチケットは現地でご購入ください。
- 高速教習はシミュレーターとなります。
- 連続教習(普通二輪MT):105,000円増(税込)、普通車の入校日に設定(詳細はお問い合わせ)。

学校から一言!

みなさまに寄り添った教習ができるよう、ご要望や困った事などなんでも相談してください! 周辺には運動公園やドン・キホーテ、飲食店、カラオケ、温泉などもあります! 四国中央で運転免許、一緒に目指しませんか?



- JE01 ●015750
- AT・MT共通在庫
- 早割・G割はTablet予約管理情報(該当欄)で○を選択
- 貸切(要予約)・同章の情報はTablet(予約管理情報)>[備考]欄に入力
- 出発地・集合場所・時間はTablet(予約管理情報)>[交通・集合情報]欄に入力
- 教習所窓口:合宿受付
- 入校2ヶ月前以降の取消は運転免許受付センターにTEL
- 早割・G割はTablet予約管理情報(該当欄)で○を選択
- 貸切(要予約)・同章の情報はTablet(予約管理情報)>[備考]欄に入力
- 出発地・集合場所・時間はTablet(予約管理情報)>[交通・集合情報]欄に入力
- 在庫はツインA・トリプルAに登録。ツインB・トリプルBは枠移動で対応可。



必ず
確認して
ください

おすすめポイント! (詳細はwebサイトにてご確認ください) ※特典・イベント等は予告なく変更・中止することがあります。あらかじめご了承ください。



宿泊情報 (詳細はwebサイトにてご確認ください) ※パンフレット・webに掲載していない宿舎を使う場合があります。

宿舎 1 シングル



教習所まで	徒歩約1分
コンビニまで	徒歩約5分
朝食	なし(自炊)
昼食	なし(自炊)
夕食	なし(自炊)
バス/トイレ	各部屋/各部屋
洗濯機/乾燥機	共用(無料)/共用(無料)
禁煙・喫煙	全館禁煙(喫煙場所あり)
部屋タイプ	洋 1名

※共同キッチンがあり自炊もできます。自炊・外食自由です。

宿舎 2 (三加茂マンション)



教習所まで	徒歩約1分
コンビニまで	徒歩約5分
朝食	なし(自炊)
昼食	なし(自炊)
夕食	なし(自炊)
バス/トイレ	共同/共同
洗濯機/乾燥機	共用(無料)/共用(無料)
禁煙・喫煙	全館禁煙(喫煙場所あり)
部屋タイプ	和 2名

※共同キッチンがあり自炊もできます。自炊・外食自由です。

宿舎 3 (レギュラー)相部屋男性



教習所まで	徒歩約5分
コンビニまで	徒歩約5分
朝食	なし(自炊)
昼食	なし(自炊)
夕食	なし(自炊)
バス/トイレ	共同/共同
洗濯機/乾燥機	共用(無料)/共用(無料)
禁煙・喫煙	全館禁煙
部屋タイプ	洋 2名~4名

※共同キッチンがあり自炊もできます。外食自由です。

その他の宿舎: [ツインA] 宿舎 4ツイン男性

普通車AT料金 (大学生協でお支払いいただく金額) 単位:円(税込)

相部屋 男性	相部屋 女性	ツインA 男性	シングル 男性
食事なし	食事なし	食事なし	食事なし
210,000	210,000	210,000	210,000
210,000	215,000	210,000	230,000
230,000	235,000	230,000	250,000
250,000	255,000	250,000	270,000
270,000	275,000	270,000	290,000

■普通車MT料金:20,000円増(税込) ■普通二輪免許所持:20,600円引(税込)

入校日&卒業予定日 (上段はAT卒業予定日・下段はMT卒業予定日、上記料金表の色に対応)

6月							7月					8月							9月							10月							11月								
月	火	水	木	金	土	日	月	火	水	木	金	土	日	月	火	水	木	金	土	日	月	火	水	木	金	土	日	月	火	水	木	金	土	日	月	火	水	木	金	土	日
6/1	2	3	4	5	6	7	7/1	2	3	4	5			8/1	2	3	4	5	6	7	9/1	2	3	4	5	6	7	10/1	2	3	4	5	6	7	11/1	2	3	4	5	6	7
6/18	19	20	21	22	23	24	7/16	17	18	19	20	21	22	8/20	21	22	23	24	25	26	9/17	18	19	20	21	22	23	10/14	15	16	17	18	19	20	11/11	12	13	14	15	16	17
6/25	26	27	28	29	30	31	7/23	24	25	26	27	28	29	8/27	28	29	30	31			9/24	25	26	27	28	29	30	10/21	22	23	24	25	26	27	11/18	19	20	21	22	23	24
7/2	3	4	5	6	7	8	7/30	31						9/3	4	5	6	7	8	9	10/1	2	3	4	5	6	7	10/28	29	30	31				11/25	26	27	28	29	30	31
7/9	10	11	12	13	14	15	8/6	7	8	9	10	11	12	9/10	11	12	13	14	15	16	10/7	8	9	10	11	12	13	11/4	5	6	7	8	9	10							
7/16	17	18	19	20	21	22	8/13	14	15	16	17	18	19	9/17	18	19	20	21	22	23	10/14	15	16	17	18	19	20	11/11	12	13	14	15	16	17							
7/23	24	25	26	27	28	29	8/20	21	22	23	24	25	26	9/24	25	26	27	28	29	30	10/21	22	23	24	25	26	27	11/18	19	20	21	22	23	24							
7/30	31						8/27	28	29	30	31			10/1	2	3	4	5	6	7	10/28	29	30	31				11/25	26	27	28	29	30	31							
8/6	7	8	9	10	11	12	9/3	4	5	6	7	8	9	10/1	2	3	4	5	6	7	10/28	29	30	31				11/25	26	27	28	29	30	31							
8/13	14	15	16	17	18	19	9/10	11	12	13	14	15	16	10/7	8	9	10	11	12	13	10/28	29	30	31				11/25	26	27	28	29	30	31							
8/20	21	22	23	24	25	26	9/17	18	19	20	21	22	23	10/14	15	16	17	18	19	20	10/28	29	30	31				11/25	26	27	28	29	30	31							
8/27	28	29	30	31			9/24	25	26	27	28	29	30	10/21	22	23	24	25	26	27	10/28	29	30	31				11/25	26	27	28	29	30	31							
9/3	4	5	6	7	8	9	10/1	2	3	4	5	6	7	10/28	29	30	31				11/4	5	6	7	8	9	10	11/25	26	27	28	29	30	31							
9/10	11	12	13	14	15	16	10/7	8	9	10	11	12	13	11/4	5	6	7	8	9	10	11/11	12	13	14	15	16	17	12/2	3	4	5	6	7	8							
9/17	18	19	20	21	22	23	10/14	15	16	17	18	19	20	11/11	12	13	14	15	16	17	11/18	19	20	21	22	23	24	12/9	10	11	12	13	14	15							
9/24	25	26	27	28	29	30	10/21	22	23	24	25	26	27	11/18	19	20	21	22	23	24	11/25	26	27	28	29	30	31	12/16	17	18	19	20	21	22							
10/1	2	3	4	5	6	7	10/28	29	30	31				12/2	3	4	5	6	7	8	12/9	10	11	12	13	14	15	12/16	17	18	19	20	21	22							
10/8	9	10	11	12	13	14	11/5	6	7	8	9	10	11	12/9	10	11	12	13	14	15	12/16	17	18	19	20	21	22	12/23	24	25	26	27	28	29							
10/15	16	17	18	19	20	21	11/12	13	14	15	16	17	12/16	17	18	19	20	21	22	12/23	24	25	26	27	28	29	12/30	31													
10/22	23	24	25	26	27	28	11/19	20	21	22	23	24	12/23	24	25	26	27	28	29	12/30	31																				
10/29	30	31					11/26	27	28	29	30	31	12/30																												
11/5	6	7	8	9	10	11	12/3	4	5	6	7	8																													
11/12	13	14	15	16	17	18	12/10	11	12	13	14	15																													
11/19	20	21	22	23	24	25	12/17	18	19	20	21	22																													
11/26	27	28	29	30	31	11/1	12/24	25	26	27	28	29																													
12/3	4	5	6	7	8	9	12/31																																		

●定休日:日曜日、祝日、GW(4/29、5/3~5/6)、年末年始、その他不定休

集合場所 (詳細はwebサイトにてご確認ください)

三好・吉野川SA 内セブンイレブン前13:40(東京発夜行バスは7:20)、自動車学校直接13:30
 ※出発地・集合場所・時間を事前に申込窓口までお知らせください。
 ※入校当日は朝食弁当・お茶をご用意しております。※自動車学校は阿波加茂駅から徒歩約3分です。

交通費補助 (詳細はwebサイトにてご確認ください)

一律10,000円
 ※卒業時に支給。途中退校の場合は支給なし。領収書不要。

別途料金 (教習所でお支払いいただく金額)

仮免許受料1,800円(非課税)/不合格再受験の場合も必要、仮免許交付手数料1,100円(非課税)
 ※原付講習(希望者のみ)4,400円(税込)、長袖・長ズボン着用

保証内容 (詳細はwebサイトにてご確認ください) ※自己都合による延長は保証対象外です。

年齢	25歳まで
技能教習	卒業まで保証
技能検定	卒業まで保証
宿泊	卒業まで保証

- 食事の提供はありません。イオンマルナカ三加茂店が学校から徒歩1分にあり便利です。
- グループ割引は2名以上同時申込が条件です。
- ツインは同性同車種2名一組でお申込みください。
- 普通二輪免許所持の方は日程短縮になっても差額返金はありません。(短縮分の宿泊不可)
- 入校後のMT→AT移行等でも日程短縮となっても差額返金はありません。(短縮分の宿泊不可)
- 卒業予定日は教習進度により延びる場合がありますので、余裕のある日程をお選びください。
- 卒業予定日オーバーの場合、宿舎を変更していただく場合があります。
- 土・日・祝日の仮免許発行はありません。●修検/火、水、金、土曜日 ●卒検/火、木、土曜日
- 各検定・仮免許試験など1回の不合格につき3日前後、卒業日が延びることがあります。
- 仮免許試験3回不合格時は住民票住所地の運転免許試験場で仮免許取得後の再入校となります。(その際の交通費・試験費用は自己負担、再入校日程は要調整)
- 卒業日の教習所解散時間は13:00~17:00の予定です。帰りのチケットは現地でご購入ください。
- 高速教習は実車(天候・道路規制によりシミュレーター)となります。
- イレズミ、タトゥーをされている方は入校できません。

学校から一言!

入校から卒業までお手伝いさせていただきます。



- JT01 ●312568 ●入校2ヶ月前以降の取消は運転免許受付センターにTEL
- AT-MT共通在庫 ●G割はTable[予約管理情報]該当欄で○を選択
- 手仕舞日:5日前 ●貸切(要予約) 同室の情報はTable[予約管理情報]>[備考]欄に入力
- 教習所窓口:岡・藤本 ●卒業日:Table[予約管理情報]>[交通-集合情報]欄に入力

九州の玄関口、門司港レトロ地区も散策出来る!!

アイルモータースクール門司

〒800-0112 北九州市門司区畑120 TEL 093-481-1111 FAX 093-481-3706

福岡県
公安委員会指定

早割 5,000円
キャンセル料
早割

G3 5,000円
キャンセル料
グループ(3名)

G6 6,000円
キャンセル料
グループ(6名)

G10 7,000円
キャンセル料
グループ(10名)

補助あり
交通費
交通費補助(修習)

オンライン学科
コンビニ



必ず
確認して
ください

最短卒業日数 **AT車 14日** ~ **MT車 16日** ~

入校不可地域 住民票がある

福岡県行橋市・福岡県京都市都賀町・北九州市内、
山口県下関市

おすすめポイント!

(詳細はwebサイトにてご確認ください) ※特典・イベント等は予告なく変更・中止することがあります。あらかじめご了承ください。



宿泊情報

(詳細はwebサイトにてご確認ください) ※フロント・webに掲載していない宿舎を使う場合があります。

アイルハウス



教育所まで	送迎バス約10分
コンビニまで	徒歩約15分
朝食	夕食
昼食	教育所内レストラン
バス・トイレ	共有(無料)/なし
洗濯機・乾燥機	共有(無料)/なし
禁煙・喫煙	全館禁煙(喫煙所あり)
部屋タイプ	洋1名~3名

ホテルAZ 新門司港店



教育所まで	送迎バス約10分
コンビニまで	徒歩約10分
朝食	夕食
昼食	教育所内レストラン
バス・トイレ	共有(無料)/共有(有料)
洗濯機・乾燥機	共有(無料)/共有(有料)
禁煙・喫煙	全館禁煙(喫煙所あり)
部屋タイプ	洋1名~2名

※風呂は家庭用サイズのお風呂を順番にご利用いただきます。
その他の宿舎: [ホテルA] ルートインホテル門司港、[ホテルB] ビジネスホテル門司

普通車AT料金

(大学生協でお支払いいただく金額) 単位:円(税込)

トリプル	ツイン	シングル	ホテルツインA	ホテルツインB	ホテルツインC	ホテルシングルA	ホテルシングルB	ホテルシングルC
男性 3食付	男性 3食付	男性 3食付	女性 3食付	男性 3食付	男性・女性 3食付	女性 3食付	男性 3食付	男性・女性 3食付
253,000	253,000	258,500	253,000	258,500	280,500	258,500	264,000	297,000
280,500	280,500	286,000	280,500	286,000	308,000	286,000	291,500	324,500
302,500	302,500	313,500	302,500	313,500	330,000	313,500	324,500	346,500
352,000	352,000	374,000	357,500	363,000	390,500	374,000	379,500	407,000

■普通車MT料金: **33,000円増(税込)** ■普通二輪免許所持: **22,000円引(税込)**

入校日&卒業予定日

(上段はAT卒業予定日・下段はMT卒業予定日、上記料金表の色に対応) ※6月・10月・11月の入校日はwebサイトにてご確認ください。

7月											8月											9月										
月	火	水	木	金	土	日	月	火	水	木	金	土	日	月	火	水	木	金	土	日												
					7/17	7/20						8/15	8/18						9/16	9/19												
6	7	8	9	10	11	12	3	4	5	6	7	8	9	7	8	9	10	11	12	13												
7/22	7/23						8/20	8/20				8/26	8/26	9/23	9/23				9/23	9/23												
13	14	15	16	17	18	19	10	11	12	13	14	15	16	14	15	16	17	18	19	20												
7/29	7/29				7/31	8/3	8/26	8/26				8/28	8/31	10/1	10/1				10/2	10/5												
20	21	22	23	24	25	26	17	18	19	20	21	22	23	21	22	23	24	25	26	27												
8/5	8/5				8/7	8/10	9/2	9/2				9/7	9/7	10/7	10/7				10/9	10/12												
27	28	29	30	31			24	25	26	27	28	29	30	28	29	30																
8/12	8/12						9/9	9/9				9/14	9/14	10/14	10/14																	

●定休日:年末年始、GW(5/3~5/6)、8/13(一時帰宅になります。交通費補助なし)、その他不定休

集合場所

JR小倉駅新幹線口(北口)1階フロア
ルネサンス小倉玄関前紙面太鼓橋像付近11:30までに集合

交通費補助

福岡地区・筑豊地区一律3,000円、筑後地区一律7,000円、北九州地区支給なし、山口・大分・佐賀一律8,000円、その他の地区一律10,000円
※住民票の住所による規定額を卒業時に支給。

別途料金

仮免受験料1,800円(非課税) / 不合格再受験の場合も必要、
仮免許交付手数料1,100円(非課税)
(教育所でお支払いいただく金額) ※原付講習の追加料金は不要、長袖・長ズボン着用

保証内容

年齢 25歳まで / 26歳~59歳
技能教習 卒業まで保証 / 卒業まで保証
技能検定 卒業まで保証 / 規定(1回)まで保証
※自己都合による延長は保証対象外です。 宿泊 卒業予定日(規定)まで保証 / 卒業予定日(規定)まで保証

注意事項

- グループ割引は3名以上・6名以上・10名以上で同時申込が条件です。
- 早割は入校日の2ヶ月前までに申込ください。
- ツインは同性同車種2名一組、トリプルは同性同車種3名一組でお申込みください。
- 普通二輪免許所持の方は日程短縮になっても差額返金はありません。(短縮分の宿泊不可)
- 入校後のMT→AT移行等で日程短縮となっても差額返金はありません。(短縮分の宿泊不可)
- 卒業予定日は教習進度により延びる場合がありますので、余裕のある日程をお選びください。
- 卒業予定日オーバーの場合、宿舎を変更していただく場合があります。
- 土・日・祝日の仮免発行はありません。 ●修検/日・水・金曜日 ●卒検/月~土曜日
- 卒業日の教習所解散時間は17:00の予定です。帰りのチケットは現地でご購入ください。
- 高速教習は実車(天候・道路規制によりシミュレーター)となります。
- 各検定・仮免学科試験など1回の不合格につき、卒業日が延びることがあります。
- 仮免学科試験3回不合格時は住民票住所地の運転免許試験場で仮免許取得後の再入校となります。(その際の交通費・試験費用は自己負担、再入校日程は要調整)
- 効果測定・オプション授業が検定までに間に合わず検定を受験できず延びた場合は、自己都合の延泊とみなし、年齢宿舎関係なく卒業予定日以降の延泊料(5,500円/泊)をいただきます。
- イレズミ、タトゥーをされている方は入校できません。

●KF08 ●411728
●手仕舞日:10日前
●教習所窓口:箱田

●入校2ヶ月前以降の取消は運転免許受付センターにTEL
●早割・G割はTable「予約管理情報」該当欄で○を選択
●同室の情報はTable「予約管理情報」>【備考】欄に入力

福岡都心から最も近い!「都心型」の合宿免許!!

南福岡自動車学校

福岡県
公安委員会指定

〒816-0952 大野城市下大利3-2-20 TEL 092-581-2231 FAX 092-571-3223

最短卒業日数 **AT車 16日** ~

入校不可地域 住民票がある

福岡市・大野城市・春日市・太宰府市・筑紫野市・那珂川市、
糟屋郡宇美町



必ず
確認して
ください

おすすめポイント!

(詳細はwebサイトにてご確認ください) ※特典・イベント等は予告なく変更・中止することがあります。あらかじめご了承ください。



宿泊情報

(詳細はwebサイトにてご確認ください) ※フロント・webに掲載していない宿舎を使う場合があります。

萃豊閣ホテル



教育所まで	JR利用約10分
コンビニまで	徒歩約2分
朝食	なし
昼食	なし
夕食	なし
バス・トイレ	各部屋/各部屋
洗濯機・乾燥機	共有(無料)/共有(有料)
禁煙・喫煙	全館禁煙(喫煙所あり)
部屋タイプ	洋1名

リンドン



教育所まで	徒歩約1分
コンビニまで	徒歩約5分
朝食	なし
昼食	なし
夕食	なし
バス・トイレ	共有/共有
洗濯機・乾燥機	共有(無料)/共有(有料)
禁煙・喫煙	全館禁煙(喫煙所あり)
部屋タイプ	洋3名~12名

※ホテル(各)の準備時間から利用3名交通費自己負担、教習所はスクール利用可(20名)。 ※3名~12名で貸切可(要予約)
その他の宿舎: [ホテルA] アイビーホテル筑紫野、[ホテルB] 大観荘

集合場所

南福岡自動車学校 (JR水城駅徒歩1分)
水曜入校15:00、土曜日・祝日入校9:00

交通費補助

交通費補助はありません

別途料金

仮免受験料1,800円(非課税) / 不合格再受験の場合も必要、
仮免許交付手数料1,100円(非課税)
(教育所でお支払いいただく金額) ※原付講習の追加料金は不要、長袖・長ズボン着用

保証内容

年齢 29歳まで / 卒業まで保証
技能教習 卒業まで保証 / 卒業まで保証
技能検定 卒業まで保証 / 規定(1回)まで保証
※自己都合による延長は保証対象外です。 宿泊 卒業予定日(規定)まで保証 / 卒業予定日(規定)まで保証

注意事項

- 9/12入校はその後祝日の関係で福岡県内入校可能地域のみ入校可能となります。
- 9/23入校は祝日のため午前入校となります。
- 卒業予定日は教習進度により延びる場合がありますので、余裕のある日程をお選びください。
- 卒業予定日オーバーの場合、宿舎を変更していただく場合があります。
- 土・日・祝日の仮免発行はありません。 ●修検/水・金・土曜日 ●卒検/火・木・日曜日
- 各検定・仮免学科試験など1回の不合格につき3日前後、卒業日が延びることがあります。
- 仮免学科試験3回不合格時は住民票住所地の運転免許試験場で仮免許取得後の再入校となります。(その際の交通費・試験費用は自己負担、再入校日程は要調整)
- 卒業日の教習所解散時間は15:00頃の予定です。帰りのチケットは現地でご購入ください。
- 高速教習は実車(天候・道路規制によりシミュレーター)となります。
- イレズミ、タトゥーをされている方は入校できません。

●KF25 ●411400
●手仕舞日:14日前
●教習所窓口:早田

●入校2ヶ月前以降の取消は運転免許受付センターにTEL
●貸切(要予約)の情報はTable「予約管理情報」>【備考】欄に入力

瀬高自動車学校

福岡県
公安委員会指定

〒835-0007 みやま市瀬高町長田3539-4 TEL 0944-62-4184 FAX 0944-62-4185

最短卒業日数 **AT車 14日**~

入校不可地域 現住所または住民票または実家がある

筑後地区、熊本県玉名郡南関町・玉名郡和水町

早割 5,000円
キャブパック
早割

G2 5,000円
キャブパック
グループ割(2人)

オンライン学科

補助あり 交通費
交通費補助額増



必ず
確認して
ください

おすすめポイント! (詳細はwebサイトにてご確認ください) ※特典・イベント等は予告なく変更・中止することがあります。あらかじめご了承ください。



宿泊情報 (詳細はwebサイトにてご確認ください) ※パンフレット・webに掲載していない宿舎を使う場合があります。

ホテルAZ八女

Wi-Fi 男女別



教習所まで	送迎バス約20分
コンビニまで	徒歩約3分
朝食	宿舎
昼食	600円/食を支給
夕食	600円/食を支給
バス/トイレ	各部屋/各部屋
洗濯機/乾燥機	共用(有料)/共用(有料)
禁煙・喫煙	禁煙室/リクエスト可
部屋タイプ	洋 1名または2名

※昼食は教習所でお弁当の手配も可能。

ホテルアベニュー筑後

Wi-Fi 男女別

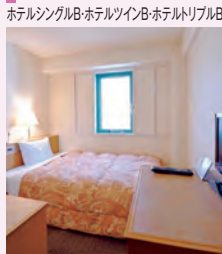

教習所まで	送迎バス約15分
コンビニまで	徒歩約2分
朝食	宿舎
昼食	600円/食を支給
夕食	600円/食を支給
バス/トイレ	各部屋/各部屋
洗濯機/乾燥機	共用(有料)/共用(有料)
禁煙・喫煙	禁煙室/リクエスト可
部屋タイプ	洋 1名~3名

※昼食は教習所でお弁当の手配も可能。

ホテルニューガイア柳川

Wi-Fi 男女別

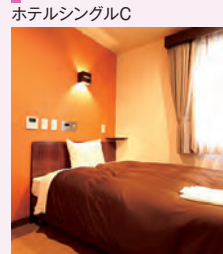

教習所まで	送迎バス約20分
コンビニまで	徒歩約3分
朝食	宿舎
昼食	600円/食を支給
夕食	600円/食を支給
バス/トイレ	各部屋/各部屋
洗濯機/乾燥機	共用(有料)/共用(有料)
禁煙・喫煙	禁煙室/リクエスト可
部屋タイプ	洋 1名

※昼食は教習所でお弁当の手配も可能です。

普通車AT料金 (大学生協でお支払いいただく金額) 単位:円(税込)

ホテルトリプルB	ホテルツインA	ホテルツインB	ホテルシングルA	ホテルシングルB	ホテルシングルC
男性・女性	男性・女性	男性・女性	男性・女性	男性・女性	男性・女性
3食付	3食付	3食付	3食付	3食付	3食付
246,400	269,720	255,200	283,800	264,000	276,100
279,400	302,720	288,200	316,800	297,000	309,100
334,400	357,720	343,200	371,800	352,000	364,100
356,400	379,720	365,200	393,800	374,000	386,100

■普通二輪免許所持:11,000円引(税込)

入校日&卒業予定日 (上段はAT卒業予定日、上記料金表の色に対応)

6月							7月							8月							9月							10月							11月						
月	火	水	木	金	土	日	月	火	水	木	金	土	日	月	火	水	木	金	土	日	月	火	水	木	金	土	日	月	火	水	木	金	土	日	月	火	水	木	金	土	日
1	2	3	4	5	6	7	1	2	3	4	5	6	7	1	2	3	4	5	6	7	1	2	3	4	5	6	7	1	2	3	4	5	6	7	1	2	3	4	5	6	7
				6/18							7/16																														
8	9	10	11	12	13	14	6	7	8	9	10	11	12	3	4	5	6	7	8	9	10	11	12	13	14	15	16	7	8	9	10	11	12	13	5	6	7	8	9	10	11
				6/25							7/23							8/20																							
15	16	17	18	19	20	21	13	14	15	16	17	18	19	10	11	12	13	14	15	16	17	18	19	20	21	22	23	14	15	16	17	18	19	20	12	13	14	15	16	17	18
				7/2							7/30							8/27							9/3																
22	23	24	25	26	27	28	20	21	22	23	24	25	26	17	18	19	20	21	22	23	24	25	26	27	28	29	30	21	22	23	24	25	26	27	19	20	21	22	23	24	25
				7/9							8/6							9/3							9/10																
29	30						27	28	29	30	31			24	25	26	27	28	29	30	31							28	29	30					26	27	28	29	30	31	11/1
											8/13							9/10																							

●休日:5/3~5/6、8/9~8/11、年末年始、その他不定休 ※休日は一時帰宅になります。(交通費補助なし)

集合場所 (詳細はwebサイトにてご確認ください)

JR瀬高駅 10:40、瀬高(高速バス) 11:00
 ※出発地・集合場所・時間を事前に申込窓口までお知らせください。
 ※入校日は昼食を済ませて集合してください。

交通費補助 (詳細はwebサイトにてご確認ください)

往復上限10,000円
 ※卒業時に支給。途中退校の場合は支給なし。往路の領収書必要。
 ※教習所に直接来校される場合の交通費支給はありません。

別途料金 (教習所でお支払いいただく金額)

仮免受験料1,800円/1回(非課税)、仮免許交付手数料1,100円(非課税)
 ※技能教習の補習は5,940円/時限(税込) ※技能検定・仮免許学科試験不合格の場合は修了検定
 再受験料5,500円/回(税込)、仮免許学科試験再受験手数料1,800円/回(非課税)、卒業検定再
 受験料5,500円/回(税込)が必要となります。 ※原付講習2,750円(税込)、長袖・長ズボン着用

保証内容 (詳細はwebサイトにてご確認ください) ※自己都合による延長は保証対象外です。

年齢	25歳まで	26歳~59歳
技能教習	卒業まで保証	規定+5時限まで保証
技能検定	卒業まで保証	規定(1回)まで保証
宿泊	卒業まで保証	卒業予定日+2泊

- グループ割引は2名以上同時申込・同時入校が条件です。
- 早割は入校日の2ヶ月前までにお申し込みください。
- ホテルツインは同性同車種2名一組、ホテルトリプルは同性同車種3名一組でお申込みください。
- 普通二輪免許所持の方は日程短縮になって差額返金はありません。(短縮分の宿泊不可)
- 各検定・仮免許学科試験など1回の不合格につき3日前後、卒業日が延びることがあります。
- 卒業予定日は教習進度により延びる場合がありますので、余裕のある日程をお選びください。
- 卒業予定日オーバーの場合、ホテルのトリプル及びツインについてはシングルに移動していただきます(ホテル選択不可)。
- 土・祝日の仮免発行はありません。●修検/火・木・金・土曜日 ●卒検/日・水・木・金曜日
- 各検定・仮免許学科試験など1回の不合格につき3日前後、卒業日が延びることがあります。
- 仮免許学科試験3回不合格時は住民票住所の運転免許試験場で仮免許取得後の再入校となります。(その際の交通費・試験費用は自己負担、再入校日程は要調整)
- 卒業日の教習所解散時間は17:00の予定です。帰りのチケットは現地でご購入ください。
- 高速教習は実車となります。
- イレズミ、タトゥーをされている方は入校できません。

学校から一言!

職員一同、卒業まで一生懸命サポートさせていただきます。入校お待ちしております。



- KF24 ●017990 ●入校2ヶ月前以降の取消は運転免許受付センターにTEL
- 手続日:31日前 ●早割-G割はTable[予約管理情報]該当欄で○を選択
- 教習所窓口:長瀬・江崎・天河 ●貸切(要予約)・同室の情報はTable[予約管理情報]>[備考]欄に入力
- 出発地・集合場所・時間:Table[予約管理情報]>[交通・集合情報]欄に入力

福岡市内からとっても近い合宿免許!

虹の松原自動車学校

佐賀県
公安委員会指定

〒847-0021 唐津市松南町2-6 TEL 0955-77-1031 FAX 0955-77-1032

最短卒業日数 **AT車 13日** ~ **MT車 14日** ~

入校不可地域 現住所または住民票または実家がある 佐賀県唐津市、伊万里市、東松浦郡

G3 5,000円
キャブシェアパック
グループ割(3人)

補助あり
交通費補助
交通費補助多額

オンライン予約
コンビニ
コンビニ

教室内宿舎



必ず
確認して
ください

おすすめポイント! (詳細はwebサイトにてご確認ください) ※特典・イベント等は予告なく変更・中止することがあります。あらかじめご了承ください。



宿泊情報 (詳細はwebサイトにてご確認ください) ※パンフレット・webに掲載していない宿舎を使う場合があります。

女性専用寮「LICENCE VILLAGE」

シングル・ツイン・トリプル



教習所まで	徒歩約3分
コンビニまで	徒歩約2分
朝食	なし
昼食	教習所内(※)
夕食	なし
バス/トイレ	各部屋/各部屋
洗濯機/乾燥機	部屋(無料)/なし
禁煙・喫煙	全館禁煙
部屋タイプ	洋 1名~6名

※昼食は600円以内のほっともっとをご注文または600円の現金支給

唐津第一ホテルリバー

ホテルシングル



教習所まで	送迎/バス約5分
コンビニまで	徒歩約10分
朝食	宿舎
昼食	教習所内(※)
夕食	800円/食を現金支給
バス/トイレ	各部屋/各部屋
洗濯機/乾燥機	共用(有料)/共用(有料)
禁煙・喫煙	全館禁煙(喫煙場所あり)
部屋タイプ	洋 1名

※3食付プラン:昼食は600円以内のほっともっとをご注文または600円の現金支給

普通車AT料金 (大学生協でお支払いいただく金額) 単位:円(税込)

トリプル 女性 昼食のみ	ツイン 女性 昼食のみ	シングル 女性 昼食のみ	ホテルシングル 男性・女性 3食付	ホテルシングル 男性・女性 朝食のみ
231,000	242,000	253,000	286,000	264,000
253,000	264,000	275,000	308,000	286,000
286,000	297,000	—	330,000	308,000
352,000	363,000	—	385,000	363,000

集合場所 (詳細はwebサイトにてご確認ください)

自動車学校(東唐津駅から徒歩約5分) 10:20

交通費補助 (詳細はwebサイトにてご確認ください)

往復上限10,000円
(博多2,340円、小倉6,920円、佐世保6,840円、大分・熊本10,000円、他)
※現住所からの規定額を卒業時に支給。途中退校の場合は支給なし。領収書不要。

別途料金 (教習所でお支払いいただく金額)

仮免受験料1,800円(非課税) / 不合格再受験の場合も必要、仮免許交付手数料1,100円(非課税)
※原付講習なし

保証内容 (詳細はwebサイトにてご確認ください) ※自己都合による延長は保証対象外です。

年齢	25歳まで	26歳~55歳
技能教習	卒業まで保証	規定+5時間まで保証
技能検定	卒業まで保証	規定(1回)まで保証
宿泊	卒業予定日+3泊 ※注1	卒業予定日+3泊 ※注1

入校日&卒業予定日 (上段はAT卒業予定日・下段はMT卒業予定日、上記料金表の色に対応)

6月							7月							8月							9月							10月							11月																																																																																																																																																																																					
月	火	水	木	金	土	日	月	火	水	木	金	土	日	月	火	水	木	金	土	日	月	火	水	木	金	土	日	月	火	水	木	金	土	日	月	火	水	木	金	土	日																																																																																																																																																																															
1	2	3	4	5	6	7	1	2	3	4	5	6	7	1	2	3	4	5	6	7	1	2	3	4	5	6	7	1	2	3	4	5	6	7	1	2	3	4	5	6	7																																																																																																																																																																															
8	9	10	11	12	13	14	6	7	8	9	10	11	12	3	4	5	6	7	8	9	8	9	10	11	12	13	14	10	11	12	13	14	15	16	17	18	19	20	21	22	23	24	25	26	27	28	29	30																																																																																																																																																																								
15	16	17	18	19	20	21	13	14	15	16	17	18	19	10	11	12	13	14	15	16	15	16	17	18	19	20	21	12	13	14	15	16	17	18	15	16	17	18	19	20	21	19	20	21	22	23	24	25	22	23	24	25	26	27	28	29	30	31	11/1																																																																																																																																																													
22	23	24	25	26	27	28	20	21	22	23	24	25	26	17	18	19	20	21	22	23	22	23	24	25	26	27	28	19	20	21	22	23	24	25	16	17	18	19	20	21	22	13	14	15	16	17	18	19	20	21	22	23	24	25	26	27	28	29	30	31	11/1																																																																																																																																																											
29	30						27	28	29	30	31			24	25	26	27	28	29	30	29	30						26	27	28	29	30	31	11/1	23	24	25	26	27	28	29	30							27	28	29	30	31	11/1		24	25	26	27	28	29	30	31							28	29	30					25	26	27	28	29	30	31	10/13	10/14						22	23	24	25	26	27	28	29	30	31	11/1				21	22	23	24	25	26	27	28	29	30	31	11/1			18	19	20	21	22	23	24	25	26	27	28	29	30	31	15	16	17	18	19	20	21	22	23	24	25	26	27	28	12	13	14	15	16	17	18	19	20	21	22	23	24	25	9	10	11	12	13	14	15	16	17	18	19	20	21	22	6	7	8	9	10	11	12	13	14	15	16	17	18	19	3	4	5	6	7	8	9	4	5	6	7	8	9	10	1	2	3	4	5	6	7	2	3	4	5	6	7	8

● 休日:日曜日・月曜日(時期により変動)、GW(4/26~4/27・5/3~5/6、教習はあり)、年末年始(12/28~1/4)、その他不定休

- グループ割引は3名以上同時申込・同時入校が条件です。
- ツインは同性同車種2名一組、トリプルは同性同車種3名一組でお申込みください。
- 普通二輪免許所持の方は日程短縮になっても差額返金はありません。(短縮分の宿泊不可)
- MT入校希望の方(AT入校→AT限定解除)は、途中プラン変更されても差額返金はございません。
- 卒業予定日は教習進度により延びる場合がありますので、余裕のある日程をお選びください。
- 土・日・祝日の仮免発行はありません。
- 修検/月・水・金曜日 ● 卒検/火・木・土曜日
- 各検定・仮免学科試験など1回の不合格につき3日前後、卒業日が延びることがあります。
- 仮免学科試験3回不合格時は住民票住所の運転免許試験場で仮免許取得後の再入校となります。(その際の交通費・試験費用は自己負担、再入校日程は要調整)
- 卒業日の教習所解散時間は13:30の予定です。帰りのチケットは現地でご購入ください。
- 高速教習は実車となります。
- イレズミ、タワーのある方は入校不可です。
- ※注1:仮免許学科試験に不合格の場合、宿泊保証はありません。
- ※時期により最短卒業日数が異なります。

学校から一言!

福岡市内から電車で60分、何もない田舎の自動車学校ですが、明るい笑顔と清潔感のあるきれいな校舎がちょっとだけ自慢です。皆様のご入校をスタッフ一同お待ちしております。



- KS07 ● 019101
- 手続日:14日前
- 教習所窓口:合宿受付 藤竹
- 入校2ヶ月前以降の取消は運転免許受付センターにてTEL
- G割はTable[予約管理情報]該当欄で○を選択
- 同室の情報はTable[予約管理情報]>[備考]欄に入力

心の教習・楽しい教習をモットーに親身に接してくれる指導員と自然が魅力の教習所。

多良木自動車学園

熊本県
公安委員会指定

〒868-0502 球磨郡多良木町黒肥地310 TEL 0966-42-2447 FAX 0966-42-3413

最短卒業日数 **AT車 17日**~

入校不可地域 現住所または住民票または実家がある **人吉市・球磨郡**

G3 5,000円
キャッシュバック
グループ割(3人)

学習 3,000円
キャッシュバック
学習

補助あり
交通費
交通費補助額参照



必ず
確認して
ください

おすすめポイント!

(詳細はwebサイトにてご確認ください) ※特典・イベント等は予告なく変更・中止することがあります。あらかじめご了承ください。



宿泊情報

(詳細はwebサイトにてご確認ください) ※パンフレット・webに掲載していない宿舎を使う場合があります。

多良木ビジネスホテル

シングルA	教習所まで コンビニまで	徒歩約5分 徒歩約5分
	朝食	なし
	昼食	教習所内(弁当)
	夕食	なし
	バス・トイレ	各部屋/各部屋
	洗濯機・乾燥機	共用(有料)/共用(無料)
	禁煙・喫煙	全禁煙(喫煙所あり)
	部屋タイプ	洋1名

丸恵本館

シングルA・ツイン・トリプルB	教習所まで コンビニまで	徒歩約43分 徒歩約5分
	朝食	なし
	昼食	教習所内(弁当)
	夕食	なし
	バス・トイレ	各部屋/各部屋
	洗濯機・乾燥機	共用(有料)/共用(無料)
	禁煙・喫煙	全禁煙(喫煙所あり)
	部屋タイプ	和1名~6名

その他の宿舎: [シングルB・ツイン・トリプルB] ホテルサン人吉 [トリプルA] 志らぎ旅館

普通車AT料金

(大学生協でお支払いいただく金額) 単位:円(税込)

トリプルA 男性 3食付	トリプルB 男性・女性 3食付	ツイン 男性・女性 3食付	シングルA 男性・女性 3食付	シングルB 男性・女性 3食付
264,000	264,000	275,000	275,000	286,000
340,000	340,000	351,000	351,000	362,000

■普通二輪免許所持:22,000円引(税込)

入校日&卒業予定日

(上段はAT卒業予定日, 上記料金表の色に対応)
※6月・10月・11月の入校日はwebサイトにてご確認ください。

7月							8月							9月						
月	火	水	木	金	土	日	月	火	水	木	金	土	日	月	火	水	木	金	土	日
					7/17									8/31						
					7/24									9/16						9/18
6	7	8	9	10	11	12	3	4	5	6	7	8	9	7	8	9	10	11	12	13
	7/22		7/24				8/21		8/21					9/24		9/25				
13	14	15	16	17	18	19	10	11	12	13	14	15	16	14	15	16	17	18	19	20
	7/29		7/31				8/28							10/2		10/2				
20	21	22	23	24	25	26	17	18	19	20	21	22	23	21	22	23	24	25	26	27
	8/5		8/7				9/2		9/4					10/9		10/9				
27	28	29	30	31			24	25	26	27	28	29	30	28	29	30				
	8/12		8/14				9/9		9/11					10/14						

●定休日:日曜日(教習はあり)、年末年始、その他不定休

集合場所

高速バス人吉インターバス停 10:30

(詳細はwebサイトにてご確認ください) ※出発地・集合場所・時間を事前に申込窓口までお知らせください。

交通費補助

東京・大阪・沖縄 往復17,000円、福岡10,000円、宮崎6,000円、熊本5,000円(八代3,000円)、鹿児島5,000円、長崎10,000円、他

(詳細はwebサイトにてご確認ください) ※規定額(往復上限額)を卒業時に支給。途中退校の場合は支給なし。往路の領収書必要。

別途料金

仮免受験料1,800円(非課税) / 不合格再受験の場合も必要、仮免許交付手数料1,100円(非課税)

(教習所でお支払いいただく金額) ※原付講習なし

保証内容

年齢 30歳まで
技能教習 卒業まで保証
技能検定 卒業まで保証
宿泊 卒業まで保証

(詳細はwebサイトにてご確認ください) ※自己都合による延長は保証対象外です。

- グループ割引は3名以上同時申込が条件です。
- 学割は入校時に学生証の提示が必要です。
- ツインは同性2名一組、トリプルは同性3名一組でお申込みください。
- 卒業予定日は教習進度により延びる場合がありますので、余裕のある日程をお選びください。
- 卒業予定日オーバーの場合、宿舎を変更していただく場合があります。
- 土・日・祝日の仮免発行はありません。 ●修検・火・木・金曜日 ●卒検・月・水・金曜日
- 卒業日の教習所解散時間は13:00~14:00の予定です。帰りのチケットは現地でご購入ください。
- 高速教習は実車(天候・道路規制によりシミュレーター)となります。
- 仮免学科試験3回不合格時は住民票住所地の運転免許試験場で仮免許取得後の再入校となります。(その際の交通費・試験費用は自己負担、再入校日程は要調整)
- イレズミ、タトゥーをされている方は入校できません。
- パンフレット・WEBに掲載していない宿舎を使う場合があります。
- 滞在期間中、お部屋の移動をしていただく場合があります。

注意事項

- KK14 ●410586
- 入校2ヶ月前以降の取消は運転免許受付センターにTEL
- G割:学割はTable(予約管理情報)該当欄で○を選択
- 同室の情報はTable(予約管理情報)>(備考)欄に入力
- 教習所窓口:浜砂、桑原
- 出発地・集合場所・時間はTable(予約管理情報)>[交通・集合情報]欄に入力

九州新幹線でアクセス抜群!快活な合宿生活で免許取得!!

水俣自動車学校

熊本県
公安委員会指定

〒867-0046 水俣市山手町1-8-1 TEL 0966-63-3264 FAX 0966-63-3245

最短卒業日数 **AT車 16日**~ **MT車 18日**~

入校不可地域 現住所または住民票または実家がある **熊本県水俣市・葦北郡、鹿児島県出水市**

G3 5,000円
キャッシュバック
グループ割(3人)

補助あり
交通費
交通費補助額参照

オンライン学習
コンビニ(印)



必ず
確認して
ください

おすすめポイント!

(詳細はwebサイトにてご確認ください) ※特典・イベント等は予告なく変更・中止することがあります。あらかじめご了承ください。



宿泊情報

(詳細はwebサイトにてご確認ください) ※パンフレット・webに掲載していない宿舎を使う場合があります。

スーパーホテル水俣

ホテルシングルB	教習所まで コンビニまで	徒歩約5分 徒歩約5分
	朝食	なし
	昼食	なし
	夕食	なし
	バス・トイレ	各部屋/各部屋
	洗濯機・乾燥機	共用(有料)/共用(無料)
	禁煙・喫煙	全禁煙(喫煙所あり)
	部屋タイプ	洋1名

OYOホテルサンライズ

ホテルシングルA	教習所まで コンビニまで	徒歩約5分 徒歩約1分
	朝食	なし
	昼食	なし
	夕食	なし
	バス・トイレ	各部屋/各部屋
	洗濯機・乾燥機	共用(無料)/なし
	禁煙・喫煙	全禁煙
	部屋タイプ	洋1名

その他の宿舎:[ホテルシングルB] ホテルA葦北

普通車AT料金

(大学生協でお支払いいただく金額) 単位:円(税込)

ホテルシングルA 男性・女性 食事なし	ホテルシングルB 男性・女性 朝食のみ
261,000	278,300
286,900	304,800
312,800	331,300

■普通車MT料金:22,000円増(税込)

■普通二輪免許所持:11,000円引(税込)

入校日&卒業予定日

(上段はAT卒業予定日, 下段はMT卒業予定日, 上記料金表の色に対応)
※6月・10月・11月の入校日はwebサイトにてご確認ください。

7月							8月							9月						
月	火	水	木	金	土	日	月	火	水	木	金	土	日	月	火	水	木	金	土	日
					7/16									8/31						
					7/23									9/17						9/24
6	7	8	9	10	11	12	3	4	5	6	7	8	9	7	8	9	10	11	12	13
	7/24		7/27				8/21		8/25					9/26		9/29				
13	14	15	16	17	18	19	10	11	12	13	14	15	16	14	15	16	17	18	19	20
	7/31		8/4		8/6		8/29		8/29					10/7		10/7				
20	21	22	23	24	25	26	17	18	19	20	21	22	23	21	22	23	24	25	26	27
	8/7		8/12		8/13		9/3		9/3					10/10		10/10				
27	28	29	30	31			24	25	26	27	28	29	30	28	29	30				
	8/14		8/17				9/10		9/12					10/17		10/21				

●定休日:日曜日、年末年始(12/28~1/4)、その他不定休

集合場所

新水俣駅改札口前9:03、前泊は新水俣駅改札口前16:30(各宿泊施設に送迎)

(詳細はwebサイトにてご確認ください) ※出発地・集合場所・時間を事前に申込窓口までお知らせください。※前泊希望は要事前連絡。

交通費補助

往復15,000円

(詳細はwebサイトにてご確認ください) ※現住所のJR主要駅から規定額を卒業時に支給。途中退校の場合は支給なし。往路の領収書が必要。※高速バスやJR2枚キップなどをご利用ください。新幹線は自由席利用料金で計算。

別途料金

仮免受験料1,800円(非課税) / 不合格再受験の場合も必要、仮免許交付手数料1,100円(非課税)

教習所(現地でお支払いいただく金額) ※原付講習追加料金不要、長袖・長ズボン着用

保証内容

年齢 29歳まで
技能教習 卒業まで保証
技能検定 卒業まで保証
宿泊 卒業予定日+3泊

(詳細はwebサイトにてご確認ください) ※自己都合による延長は保証対象外です。

- グループ割引は3名以上同時申込が条件です。
- 普通二輪免許所持の方は日程短縮になっても差額返金はありません。(短縮分の宿泊不可)
- 入校後のMT→AT移行等で日程短縮となっても差額返金はありません。(短縮分の宿泊不可)
- 卒業予定日は教習進度により延びる場合がありますので、余裕のある日程をお選びください。
- 卒業予定日オーバーの場合、宿舎を変更していただく場合があります。
- 土・日・祝日の仮免発行はありません。 ●修検・月~土曜日 ●卒検・月~土曜日
- 卒業日の教習所解散時間は14:00の予定です。帰りのチケットは現地でご購入ください。
- 高速教習は実車(天候・道路規制によりシミュレーター)となります。
- 仮免学科試験3回不合格時は一時帰宅し、住民票住所地の試験場で仮免許取得後の再入校となります。(その際の交通費は自己負担、再入校日程は要調整)
- イレズミ、タトゥーをされている方は入校できません。

注意事項

- KK10 ●411710
- AT・MT共通在庫
- G割:学割はTable(予約管理情報)該当欄で○を選択
- 同室の情報はTable(予約管理情報)>(備考)欄に入力
- 教習所窓口:伊徳
- 出発地・集合場所・時間はTable(予約管理情報)>[交通・集合情報]欄に入力

歴史とロマンの島、五島で免許皆伝。

五島自動車学校

長崎県公安委員会指定

〒853-0026 五島市浜町424-3 TEL 0959-73-5121 FAX 0959-73-5951

最短卒業日数 **AT車 16日** ~ **MT車 18日** ~ **入校不可地域** 現住所または住民票または実家がある **五島市**

補助あり 交通費 交通費補助欄参照

数室内宿舎

必ず確認してください

おすすめポイント!

(詳細はwebサイトにてご確認ください) ※特典・イベント等は予告なく変更・中止することがあります。あらかじめご了承ください。

海の真横を教習車で走る爽快感

島内には観光スポットがいっぱい!

宿泊情報

(詳細はwebサイトにてご確認ください) ※バジェット・webに掲載していない宿舎を使う場合があります。

新寮

シングルB・ツインB・トリプルB

教育所まで 徒歩約1分
コンビニまで 徒歩約20分

朝食 教育所内レストラン
昼食 教育所内レストラン
夕食 教育所内レストラン

バス・トイレ 各部屋/各部屋
洗濯機・乾燥機 共有(有料)/なし
禁煙・喫煙 禁煙(喫煙所あり)
部屋タイプ 洋1名~3名

※休日は朝/バジューズを前日に配布、昼・夕はお弁当を配布。
その他の宿舎: [相部屋] 若葉寮、[相部屋] 旧女子寮

男子寮

シングルA・ツインA

教育所まで 徒歩約1分
コンビニまで 徒歩約20分

朝食 教育所内レストラン
昼食 教育所内レストラン
夕食 教育所内レストラン

バス・トイレ 共有/共同
洗濯機・乾燥機 共有(有料)/なし
禁煙・喫煙 全館禁煙(喫煙所あり)
部屋タイプ 洋1名~6名

※休日は朝/バジューズを前日に配布、昼・夕はお弁当を配布。

普通車AT料金

(大学生協でお支払いいただく金額) 単位:円(税込)

相部屋 男性・女性 3食付	トリプルB 男性・女性 3食付	ツインA 男性 3食付	ツインB 男性・女性 3食付	シングルA 男性 3食付	シングルB 男性・女性 3食付
258,500	269,500	258,500	275,000	258,500	278,300
267,300	278,300	—	283,800	—	—
297,000	308,000	—	313,500	—	—
327,800	338,800	—	344,300	—	—
357,500	368,500	—	374,000	—	—

■普通車MT料金: **27,500円増(税込)** ■普通二輪免許所持: **22,000円引(税込)**

集合場所

入校当日9:00まで、または前日17:00までに学校集合(福江空港または福江港から送迎バス)

(詳細はwebサイトにてご確認ください)

交通費補助

九州地区(長崎以外) 10,000円、関西20,000円、東海・関東・東25,000円、他長崎県内は長崎五島福江間往復フェリー代相当額(季節変動あり)

(詳細はwebサイトにてご確認ください)

別料金

仮免受験料1,800円(非課税) / 不合格再受験の場合も必要、仮免許交付手数料1,100円(非課税)

(教育所でお支払いいただく金額)

入校日&卒業予定日

(上段はAT卒業予定日・下段はMT卒業予定日、上記料金表の色に対応) ※6月・10月・11月の入校日はwebサイトにてご確認ください。

7月												8月												9月											
月	火	水	木	金	土	日	月	火	水	木	金	土	日	月	火	水	木	金	土	日															
					7/17								8/31	9/1	9/2	9/3	9/4	9/5	9/6																
6	7	8	9	10	11	12	3	4	5	6	7	8	9	7	8	9	10	11	12	13															
7/22	7/23	7/24	7/24	7/24	7/24	7/24	8/19	8/21	8/21	8/21	8/21	8/21	9/16	9/18	9/18	9/18	9/18	9/18	9/18																
13	14	15	16	17	18	19	10	11	12	13	14	15	16	14	15	16	17	18	19	20															
7/29	7/31	7/31	7/31	7/31	7/31	7/31	8/26	8/28	8/28	8/28	8/28	8/28	9/30	10/2	10/2	10/2	10/2	10/2	10/2																
20	21	22	23	24	25	26	17	18	19	20	21	22	23	21	22	23	24	25	26	27															
8/5	8/7	8/7	8/7	8/7	8/7	8/7	9/2	9/4	9/4	9/4	9/4	9/4	10/7	10/9	10/9	10/9	10/9	10/9	10/9																
27	28	29	30	31			24	25	26	27	28	29	30	28	29	30																			
8/12	8/14	8/14	8/14	8/14			9/9	9/11	9/11	9/11	9/11	9/11	10/14	10/16	10/16	10/16	10/16	10/16	10/16																

●定休日:日曜日、年末年始、その他不定休

保証内容

(詳細はwebサイトにてご確認ください) ※自己都合による延長は保証対象外です。

年 齢	29歳まで	30歳~59歳
技能教育	卒業まで保証	規定+10時間まで保証
技能検定	卒業まで保証	卒業まで保証
宿 泊	卒業まで保証	卒業予定日+4泊

注意事項

- ツインは同性同車種2名一組、トリプルは同性同車種3名一組でお申込みください。
- 入校後のMT→AT移行等で日程短縮となっても差額返金はありません。(短縮分の宿泊不可)
- 卒業予定日は教習進度により延びる場合がありますので、余裕のある日程をお選びください。
- 卒業予定日オーバーの場合、宿舎を変更していただく場合があります。
- 土・祝日の仮免発行はありません。●修検/火・木・土曜日 ●卒検/月・水・金曜日
- 各検定・仮免学科試験など1回の不合格につき3日前後、卒業日が延びることがあります。
- 仮免学科試験3回不合格の場合一時帰宅していただきます。その際の交通費は自己負担です。
- 開校期入校後、自己都合により一時帰宅される際、ご予約頂いた入校日より再入校日の料金決定が高くなる場合その差額を請求させていただきます。
- 卒業日の教習所解散時間は15:00の予定です。卒業予定日が延びる場合がありますので、帰りのチケットは卒業後にご購入ください。
- イレズミ・タワーをされている方はお問い合わせください。
- 高速教習はシミュレーターとなります。●入寮後は原則外泊は禁止となります。

システム

- KNI2 ●405639 ●入校2ヶ月前以降の取消は運転免許交付センターにTEL
- AT・MT共通在庫 ●貸切(要予約)・同室の情報(Tabie[予約管理情報]>[備考]欄)入力
- 手付日5日前 ●出発地・集合場所・時間(Tabie[予約管理情報]>[交通・集合情報]欄)入力
- 教習所窓口入校受付係 ●教習所窓口入校受付係

長崎港を見渡せる絶景の教習コース!歴史とロマンの街、長崎で合宿免許

あたご自動車学校

長崎県公安委員会指定

〒850-0945 長崎市星取1-1-28 TEL 095-826-6464 FAX 095-822-3393

最短卒業日数 **AT車 14日** ~ **MT車 16日** ~ **入校不可地域** 住民票または実家または本籍がある **長崎県**

補助あり 交通費 交通費補助欄参照

数室内宿舎

必ず確認してください

おすすめポイント!

(詳細はwebサイトにてご確認ください) ※特典・イベント等は予告なく変更・中止することがあります。あらかじめご了承ください。

明るく楽しく、互譲の心で

県内一の広大なコースでゆったり教習

宿泊情報

(詳細はwebサイトにてご確認ください) ※バジェット・webに掲載していない宿舎を使う場合があります。

校内宿舎 ゲストハウスラバー

相部屋・ツイントリプル

教育所まで 徒歩約1分
コンビニまで 徒歩約10分

朝食 教育所内レストラン
昼食 教育所内レストラン
夕食 教育所内(弁当)

バス・トイレ 共有/共同
洗濯機・乾燥機 共有(有料)/なし
禁煙・喫煙 禁煙(喫煙所あり)
部屋タイプ 洋4名

※休校日・日曜日は食事の提供がありません。

ホテルマリンワールド

ホテルシングル・ホテルツイン

教育所まで 送迎バス約15分
コンビニまで 徒歩約2分

朝食 宿舎
昼食 教育所内レストラン
夕食 教育所内(弁当)

バス・トイレ 各部屋/各部屋
洗濯機・乾燥機 共有(有料)/なし
禁煙・喫煙 禁煙(喫煙所あり)
部屋タイプ 洋2名

※休校日・日曜日は食事の提供がありません。

その他の宿舎: [相部屋・ツイントリプル] カサブランカゲストハウス、[シングル] コーポホンダ、プリムローズ

普通車AT料金

(大学生協でお支払いいただく金額) 単位:円(税込)

相部屋 男性・女性 3食付	トリプル 男性・女性 3食付	ツイン 男性・女性 3食付	シングル 男性・女性 3食付	シングル 男性・女性 昼食のみ	ホテルツイン 男性・女性 3食付	ホテルシングル 男性・女性 3食付
231,000	234,300	234,300	239,800	228,800	330,000	341,000
280,500	283,800	283,800	286,000	275,000	363,000	374,000
319,000	322,300	322,300	324,500	313,500	385,000	396,000
368,500	377,300	377,300	382,800	371,800	412,500	423,500

■普通車MT料金: **22,000円増(税込)** ■普通二輪免許所持: **22,000円引(税込)**

集合場所

JR長崎駅前東口(白木屋前) 9:45・10:45

※前泊が必要な場合はお問合せください。

(詳細はwebサイトにてご確認ください)

交通費補助

往復上限15,000円(九州内は高速バス利用往復料金)

(詳細はwebサイトにてご確認ください)

別料金

仮免受験料1,800円(非課税) / 不合格再受験の場合も必要、仮免許交付手数料1,100円(非課税)

(教育所でお支払いいただく金額)

入校日&卒業予定日

(上段はAT卒業予定日・下段はMT卒業予定日、上記料金表の色に対応) ※6月・10月・11月の入校日はwebサイトにてご確認ください。

7月												8月												9月											
月	火	水	木	金	土	日	月	火	水	木	金	土	日	月	火	水	木	金	土	日															
													8/31	9/1	9/2	9/3	9/4	9/5	9/6																
6	7	8	9	10	11	12	3	4	5	6	7	8	9	7	8	9	10	11	12	13															
7/14	7/16	7/16	7/16	7/16	7/16	7/16	8/19	8/21	8/21	8/21	8/21	8/21	9/15	9/17	9/17	9/17	9/17	9/17	9/17																
13	14	15	16	17	18	19	10	11	12	13	14	15	16	14	15	16	17	18	19	20															
7/28	7/30	7/30	7/30	7/30	7/30	7/30	8/27	8/29	8/29	8/29	8/29	8/29	9/29	10/1	10/1	10/1	10/1	10/1	10/1																
20	21	22	23	24	25	26	17	18	19	20	21	22	23	21	22	23	24	25	26	27															
8/4	8/6	8/6	8/6	8/6	8/6	8/6	9/1	9/3	9/3	9/3	9/3	9/3	10/6	10/8	10/8	10/8	10/8	10/8	10/8																
27	28	29	30	31			24	25	26	27	28	29	30	28	29	30																			
8/11	8/13	8/13	8/13	8/13			9/8	9/10	9/10	9/10	9/10	9/10	10/13	10/15	10/15	10/15	10/15	10/15	10/15																

●定休日:お盆(8/15)、年末年始、自動車学校指定日

保証内容

(詳細はwebサイトにてご確認ください) ※自己都合による延長は保証対象外です。

年 齢	34歳まで	35歳以上
技能教育	卒業まで保証	規定+5時間まで保証
技能検定	卒業まで保証	卒業まで保証
宿 泊	卒業まで保証	卒業予定日+3泊

注意事項

- ツインは同性2名一組、トリプルは同性3名一組でお申込みください。
- 普通二輪免許所持の方は日程短縮になっても差額返金はありません。(短縮分の宿泊不可)
- 入校後のMT→AT移行等で日程短縮となっても差額返金はありません。(短縮分の宿泊不可)
- 卒業予定日は教習進度により延びる場合がありますので、余裕のある日程をお選びください。
- 卒業予定日オーバーの場合、宿舎を変更していただく場合があります。
- 土・祝日の仮免発行はありません。
- 修検/火・木・土曜日 ●卒検/月・水・金曜日
- 仮免学科試験3回不合格時は住民票住所の運転免許試験場で仮免許取得後の再入校となります。(その際の交通費・試験費用は自己負担、再入校日時は要調整)
- 卒業日の教習所解散時間は15:00の予定です。帰りのチケットは現地でご購入ください。
- 高速教習は実車(天候・道路規制によりシミュレーター)となります。
- イレズミ・タワーをされている方は入校できません。

システム

- KN03 ●411906 ●入校2ヶ月前以降の取消は運転免許交付センターにTEL
- 手付日7日前 ●貸切(要予約)・同室の情報(Tabie[予約管理情報]>[備考]欄)入力
- 教習所窓口合宿担当(山口) ●出発地・集合場所・時間(Tabie[予約管理情報]>[交通・集合情報]欄)入力
- 教習所窓口入校受付係 ●教習所窓口入校受付係

長崎 遊び&グルメ! 合宿教習の旅に出よう! 食べて遊んで楽しんで。SASEBOで大満足!

長崎県

共立自動車学校・日野

長崎県
公安委員会指定

〒858-0925 佐世保市椎木町320 TEL 0956-47-2124 FAX 0956-48-2266

補助あり 交通費
交通費補助備付金

教地内宿舎

コンビニ(近)



必ず
確認して
ください

最短卒業日数 **AT車 16日~**

入校不可地域 現住所または住民票または実家または本籍がある 佐世保市・北松浦郡(離島を除く)

おすすめポイント! (詳細はwebサイトにてご確認ください) ※特典・イベント等は予告なく変更・中止することがあります。あらかじめご了承ください。

選べる長崎満喫チケットプレゼント!
ハウステンボス場内利用券 or 九十九島パールシーリゾート利用券

佐世保グルメリバー!
教習所にお届け! 格安にて販売します! ※2・3・8・9月の隔週1回実施(日野校限定)

週に一度は完全休校日!!

魅力いっぱい観光コンテンツ!!

ハウステンボス 九十九島パールシーリゾート

宿泊情報 (詳細はwebサイトにてご確認ください) ※パンフレット・webに掲載していない宿舎を使う場合があります。

パークアベニュー共立

相部屋・トリプル・ツイン・シングル



教習所まで	徒歩約0分
コンビニまで	徒歩約1分
朝食	教習所内レストラン
昼食	教習所内レストラン
夕食	教習所内レストラン
バス/トイレ	各部屋/各部屋
洗濯機/乾燥機	部屋(無料)/共有(無料)
禁煙・喫煙	全館禁煙
部屋タイプ	洋 1名~6名

※休校日・日曜日などは食事の提供がありません。

パークアベニュー52

相部屋・トリプル・ツイン・シングル



教習所まで	徒歩約1分
コンビニまで	徒歩約2分
朝食	教習所内レストラン
昼食	教習所内レストラン
夕食	教習所内レストラン
バス/トイレ	各部屋/各部屋
洗濯機/乾燥機	部屋(無料)/共有(無料)
禁煙・喫煙	全館禁煙
部屋タイプ	洋 1~3名

※休校日・日曜日などは食事の提供がありません。

普通車AT料金 (大学生協でお支払いいただく金額) 単位:円(税込)

相部屋 男性・女性 3食付	トリプル 男性・女性 3食付	ツイン 男性・女性 3食付	シングル 男性・女性 3食付
242,000	242,000	242,000	242,000
275,000	275,000	319,000	—
302,500	302,500	346,500	—
324,500	324,500	368,500	—
346,500	346,500	390,500	—

■普通二輪免許所持:22,000円引(税込)

入校日&卒業予定日 (上段はAT卒業予定日、上記料金表の色に対応)

6月							7月							8月							9月							10月							11月						
月	火	水	木	金	土	日	月	火	水	木	金	土	日	月	火	水	木	金	土	日	月	火	水	木	金	土	日	月	火	水	木	金	土	日	月	火	水	木	金	土	日
1	2	3	4	5	6	7	1	2	3	4	5	6	7	1	2	3	4	5	6	7	1	2	3	4	5	6	7	1	2	3	4	5	6	7	1	2	3	4	5	6	7
8	9	10	11	12	13	14	8	9	10	11	12	13	14	8	9	10	11	12	13	14	8	9	10	11	12	13	14	8	9	10	11	12	13	14	8	9	10	11	12	13	14
15	16	17	18	19	20	21	15	16	17	18	19	20	21	15	16	17	18	19	20	21	15	16	17	18	19	20	21	15	16	17	18	19	20	21	15	16	17	18	19	20	21
22	23	24	25	26	27	28	22	23	24	25	26	27	28	22	23	24	25	26	27	28	22	23	24	25	26	27	28	22	23	24	25	26	27	28	22	23	24	25	26	27	28
29	30						29	30						29	30						29	30						29	30						29	30					
9/31							10/1							10/1							10/1							10/1							10/1						

●定休日:日曜日、8/15、年末年始、その他不定休

集合場所 (詳細はwebサイトにてご確認ください)

- ①長崎空港 観光バス駐車場 11:30 ※4~7、10~1月の土曜日入校は午前中のみ対応(送迎はSプラ9:30のみ)
 - ②JR佐世保駅東口エスプラザビル 9:30(長崎県・佐賀県・福岡県の方)
 - ③JR佐世保駅東口エスプラザビル 9:30 又は 13:00(上記以外の方)
- ※出発地・集合場所・時間を事前に申込窓口までお知らせください。(送迎は要事前予約)

交通費補助 (詳細はwebサイトにてご確認ください)

関東甲信越以北20,000円、東海・北陸・関西15,000円、福岡市・福岡市隣接市町村5,000円、その他福岡県6,000円、長崎県5,000円、他
※在籍大学所在地を起点に計算した基準額を卒業時に支給。途中退校の場合は支給なし。領収書不要。

別途料金 (教習所でお支払いいただく金額)

仮免受験料1,800円(非課税) / 不合格再受験の場合も必要、仮免許交付手数料1,100円(非課税)
※原付講習(希望者のみ)7,920円(税込)、長袖・長ズボン着用

保証内容 (詳細はwebサイトにてご確認ください) ※自己都合による延長は保証対象外です。

年齢	30歳まで	31歳~39歳(10月~12月・4月~6月入校のみ)
技能教習	卒業まで保証	規定+8時間まで保証
技能検定	卒業まで保証	規定+2回まで保証
宿泊	卒業まで保証(延長3泊目以降は相部屋へ移動)	卒業予定日+2泊

- 注意事項
- ツインは同性2名一組、トリプルは同性3名一組でお申込みください。
 - 卒業予定日は教習進度により延びる場合がありますので、余裕のある日程をお選びください。
 - 卒業予定日オーバーの場合、宿舎を変更していただく場合があります。
 - 土・日・祝日の仮免発行はありません。
 - 修検/火・木・土曜日
 - 卒検/月・水・金曜日
 - 各検定・仮免学科試験など1回の不合格につき3日前後、卒業日が延びることがあります。
 - 仮免学科試験3回不合格時は住民票住所地の運転免許試験場で仮免許取得後の再入校となります。(その際の交通費・試験費用は自己負担、再入校日程は要調整)
 - 卒業日の教習所解散時間は16:00の予定です。帰りのチケットは現地でご購入ください。
 - 高速教習は実車(天候・道路規制によりシミュレーター)となります。
 - イレズミ、タトゥーをされている方は7/21~9/24は入校できません。その他の期間はお問い合わせください。

学校から一言!

教習所周辺には銀行や病院、スーパーなど、またヨットハーバーや水族館などのリゾート施設も同エリアにあります。原則日曜日は、完全休校日でハウステンボス観光、西海国立公園でフルーzingやフィッシングも楽しめます。



- キャンセル
- KN07 ●696300 ●入校2ヶ月前以降の取消は運転免許受付センターにTEL
 - 手仕舞日:7日前 ●同室の情報はTable[予約管理情報]>[備考]欄に入力
 - 教習所窓口・横浜 ●出発地・集合場所・時間はTable[予約管理情報]>[交通・集合情報]欄に入力

ショッピングセンターが隣接!! 宿舎は教習所に隣接! 利便性抜群の「楽しめる」自動車学校です!

共立自動車学校・大野

長崎県 公安委員会指定

〒857-0134 佐世保市瀬戸越4-5-19 TEL 0956-49-4244 FAX 0956-49-3175

最短卒業日数 AT車 17日~ MT車 19日~ 入校不可地域 現住所または住民票または実家または本籍がある 佐世保市・北松浦郡(離島を除く)

補助あり 交通費 交通費補助参照

敷地内宿舎

コンビニ



必ず確認してください

おすすめポイント! (詳細はwebサイトにてご確認ください) ※特典・イベント等は予告なく変更・中止することがあります。あらかじめご了承ください。



宿泊情報 (詳細はwebサイトにてご確認ください) ※パンフレット・webに掲載していない宿舎を使う場合があります。

パークアベニュー大野



パークアベニュー四条橋

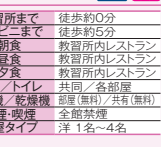

普通車AT料金 (大学生協でお支払いいただく金額) 単位:円(税込)

Table showing tuition fees for AT and MT vehicles in different dormitory types (Single, Twin, Shared).

普通車MT料金:注1 普通二輪免許所持:22,000円引(税込)

入校日&卒業予定日 (上段はAT卒業予定日・下段はMT卒業予定日、上記料金表の色に対応) ※6月・10月・11月の入校日はwebサイトにてご確認ください。

Calendar showing enrollment and graduation dates for AT and MT vehicles from July to October.

● 休休日:日曜日、GW(5/2~5/6)、8/15、その他不定休

集合場所 ①長崎空港 観光バス駐車場 11:30(本州から飛行機利用の方) ②JR佐世保駅東口エスプラザビル前 9:30(関西より夜行バス利用の方) ③JR佐世保駅東口エスプラザビル前 13:00(九州地区の方) ※出発地・集合場所・時間を事前に申込窓口までお知らせください。(送迎は要事前予約)

交通費補助 関東甲信越以北20,000円、東海・北陸・関西15,000円、福岡市・福岡市隣接市町村5,000円、その他福岡県6,000円、長崎県5,000円、他 ※在籍大学所在地を起点に計算した基準額を卒業時に支給、途中退校の場合は支給なし。領収書不要。

別途料金 仮免受験料1,800円(非課税) / 不合格再受験の場合も必要、仮免許交付手数料1,100円(非課税) ※原付講習(希望者のみ)7,920円(税込)、長袖・長ズボン着用

保証内容 年齢 30歳まで 31歳~39歳(6/1~7/31/9/18~11/30)入校のみ 技能教習 卒業まで保証 規定+8時間まで保証 技能検定 卒業まで保証 規定+1回まで保証 宿泊 卒業まで保証(延長3泊以降は希望者へ移動) 卒業予定日+2泊

- 注1:MT追加料金 7/21~9/17は33,000円増、6/1~7/20/9/18~11/30は22,000円増(税込)
●ツインは同性2名一組でお申込みください。ツインは6/1~7/10/9/18~11/30のみ設定になります。
●入校後のMT→AT移行等で日程短縮となっても差額返金はありません。(短縮分の宿泊不可)
●卒業予定日は教習進度により延びる場合がありますので、余裕のある日程をお選びください。
●卒業予定日オーバーの場合、宿舎を変更していただく場合があります。
●土・祝日の仮免発行はありません。
●修検/月・水・金曜日 ●卒検/火・木・土曜日
●各検定・仮免学科試験など1回の不合格につき3日前後、卒業日が延びることがあります。
●仮免学科試験3回不合格時は住民票所在地の運転免許試験場で仮免許取得後の再入校となります。(その際の交通費・試験費用は自己負担、再入校日程は要調整)
●卒業日の教習所解散予定時間は14:00の予定です。帰りのチケットは現地でご購入ください。
●高速教習は実車となります。
●イレズミ、タトゥーをされている方は必ず事前にご相談ください。

- KN08 ●410403 ●入校2ヶ月前以降の取消は運転免許受付センターにTEL
●AT・MT共通在庫 ●同室の情報はTable[予約管理情報]>[備考]欄に入力
●手仕舞い日前 ●教習所窓口・構内・鬼塚 ●出発地・集合場所・時間はTable[予約管理情報]>[交通・集合情報]欄に入力

日本本土最西端の自動車学校!楽しい合宿ライフになること間違いなし!

共立自動車学校・江迎

長崎県 公安委員会指定

〒859-6143 佐世保市鹿町町深江湯150-2 TEL 0956-65-3171 FAX 0956-66-2679

最短卒業日数 AT車 17日~ MT車 19日~ 入校不可地域 現住所または住民票または実家または本籍がある 佐世保市・平戸市北部・北松浦郡(離島を除く)

補助あり 交通費 交通費補助参照

敷地内宿舎

コンビニ



必ず確認してください

おすすめポイント! (詳細はwebサイトにてご確認ください) ※特典・イベント等は予告なく変更・中止することがあります。あらかじめご了承ください。



宿泊情報 (詳細はwebサイトにてご確認ください) ※パンフレット・webに掲載していない宿舎を使う場合があります。

パークアベニュー江迎



パークアベニュー四条橋



普通車AT料金 (大学生協でお支払いいただく金額) 単位:円(税込)

Table showing tuition fees for AT and MT vehicles in different dormitory types (Single, Twin, Shared).

普通車MT料金:注1 普通二輪免許所持:22,000円引(税込)

入校日&卒業予定日 (上段はAT卒業予定日・下段はMT卒業予定日、上記料金表の色に対応) ※6月・10月・11月の入校日はwebサイトにてご確認ください。

Calendar showing enrollment and graduation dates for AT and MT vehicles from July to October.

● 休休日:日曜日、GW(5/2~5/6)、7/20、8/15、9/21、年末年始、その他不定休

集合場所 ①長崎空港 観光バス駐車場 11:30 ②JR佐世保駅東口エスプラザビル前 9:30(長崎県・佐賀県・福岡県の方) ③JR佐世保駅東口エスプラザビル前 13:00(上記以外の方) ※出発地・集合場所・時間を事前に申込窓口までお知らせください。(送迎は要事前予約) ※②の方は入校人数により13:00集合に変更になる場合があります。

交通費補助 関東甲信越以北20,000円、東海・北陸・関西15,000円、福岡市・福岡市隣接市町村5,000円、その他福岡県6,000円、長崎県5,000円、他 ※在籍大学所在地を起点に計算した基準額を卒業時に支給、途中退校の場合は支給なし。領収書不要。

別途料金 仮免受験料1,800円(非課税) / 不合格再受験の場合も必要、仮免許交付手数料1,100円(非課税) ※原付講習(希望者のみ)7,920円(税込)、長袖・長ズボン着用

保証内容 年齢 30歳まで 31歳~39歳(6/1~7/31/9/18~11/30)入校のみ 技能教習 卒業まで保証 規定+8時間まで保証 技能検定 卒業まで保証 規定+1回まで保証 宿泊 卒業まで保証(延長3泊以降は希望者へ移動) 卒業予定日+2泊

- 注1:MT追加料金 6/1~7/20/9/14~11/30は22,000円増、7/21~9/13は33,000円増(税込)
●ツインは同性2名一組でお申込みください。
●入校後のMT→AT移行等で日程短縮となっても差額返金はありません。(短縮分の宿泊不可)
●卒業予定日は教習進度により延びる場合がありますので、余裕のある日程をお選びください。
●卒業予定日オーバーの場合、宿舎を変更していただく場合があります。
●土・祝日の仮免発行はありません。
●修検/月・水・金曜日 ●卒検/火・木・土曜日
●各検定・仮免学科試験など1回の不合格につき3日前後、卒業日が延びることがあります。
●仮免学科試験3回不合格時は住民票所在地の運転免許試験場で仮免許取得後の再入校となります。(その際の交通費・試験費用は自己負担、再入校日程は要調整)
●卒業日の教習所解散時間は15:00の予定です。帰りのチケットは現地でご購入ください。
●高速教習は実車(天候・道路規制によりシミュレーター)となります。
●イレズミ、タトゥーをされている方は必ず事前にご相談ください。

- KN09 ●650145 ●入校2ヶ月前以降の取消は運転免許受付センターにTEL
●AT・MT共通在庫 ●同室の情報はTable[予約管理情報]>[備考]欄に入力
●教習所窓口・構内 ●出発地・集合場所・時間はTable[予約管理情報]>[交通・集合情報]欄に入力

ヒューマンスクール早岐

長崎県
公安委員会指定

〒859-3215 佐世保市早岐3-12-6 TEL 0956-38-2126 FAX 0956-38-0547

最短卒業日数 **AT車 16日** ~ **MT車 18日** ~

入校不可地域 現住所または住民票または実家がある

長崎県佐世保市・西海町、佐賀県伊万里市・有田町・東彼杵郡

補助あり **交通費**
交通費補助備付金

オンライン予約



必ず確認してください

おすすめポイント! (詳細はwebサイトにてご確認ください) ※特典・イベント等は予告なく変更・中止することがあります。あらかじめご了承ください。

ハウステンボス



佐世保バーガー



佐世保五番街



宿泊情報 (詳細はwebサイトにてご確認ください) ※パンフレット・webに掲載していない宿舎を使う場合があります。

南風崎MGLレジデンス

WiFi 男女



教習所まで	送迎バス約15分
コンビニまで	徒歩約0分
朝食	宿舎
昼食	教習所内(弁当)
夕食	宿舎
バス/トイレ	各部屋/各部屋
洗濯機/乾燥機	共用(有料)/共用(有料)
禁煙・喫煙	全館禁煙(喫煙場所あり)
部屋タイプ	洋 1名

※日曜・祝日の朝・夕食はお弁当を支給。
※歯ブラシ・シャンプー・タオル等洗面関係は持参が必要です。
※施設内レストランの隣がコンビニです。

佐世保グリーンホテル

WiFi 男女

ホテルシングルA・ホテルツインA



教習所まで	送迎バス約20分
コンビニまで	徒歩約1分
朝食	宿舎
昼食	教習所内(弁当)
夕食	食事なし
バス/トイレ	各部屋/各部屋
洗濯機/乾燥機	共用(有料)/共用(有料)
禁煙・喫煙	禁煙室リクエスト可
部屋タイプ	洋 1名~2名

※日曜日は休校日のため、昼食は各自になります。

佐世保ワシントンホテル

WiFi 男女

ホテルシングルB・ホテルツインB

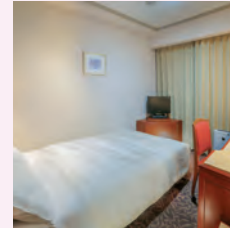

教習所まで	送迎バス約20分
コンビニまで	徒歩約1分
朝食	宿舎
昼食	教習所内(弁当)
夕食	食事なし
バス/トイレ	各部屋/各部屋
洗濯機/乾燥機	共用(有料)/共用(有料)
禁煙・喫煙	禁煙室リクエスト可
部屋タイプ	洋 1名~2名

※日曜日は休校日のため、昼食は各自になります。

普通車AT料金 (大学生協でお支払いいただく金額) 単位:円(税込)

シングル 男性・女性 3食付	ホテルツインA 男性・女性 朝食のみ	ホテルツインB 男性・女性 朝食のみ	ホテルシングルA 男性・女性 朝食のみ	ホテルシングルB 男性・女性 朝食のみ
320,000	340,000	355,000	340,000	355,000
335,000	360,000	370,000	360,000	370,000
350,000	375,000	387,000	375,000	387,000

■普通車MT料金:44,000円増(税込) ■普通二輪免許所持:11,000円引(税込) ■26歳以上は22,000円追加(税込)

入校日&卒業予定日 (上段はAT卒業予定日・下段はMT卒業予定日、上記料金表の色に対応)

6月							7月							8月							9月							10月							11月						
月	火	水	木	金	土	日	月	火	水	木	金	土	日	月	火	水	木	金	土	日	月	火	水	木	金	土	日	月	火	水	木	金	土	日	月	火	水	木	金	土	日

梅田学園でチャレンジ! [運転免許] 合宿免許は「日本のひなた」南国宮崎へ♪

梅田学園ドライビングスクール佐土原校

〒880-0211 宮崎市佐土原町下田島19220 TEL 0985-73-5510 FAX 0985-73-2900

最短卒業日数 AT車 15日~

入校不可地域 現住所または住民票または本籍がある 宮崎県

早割 5,000円 キャンパッシュアップ

G2 5,000円 キャンパッシュアップ グループ(2人)

G6 6,000円 キャンパッシュアップ グループ(6人)

G10 7,000円 キャンパッシュアップ グループ前(10人)

補助あり 交通費 交通費補助額多額



必ず確認してください

おすすめポイント!

(詳細はwebサイトにてご確認ください) ※特典・イベント等は予告なく変更・中止することがあります。あらかじめご了承ください。



普通車AT料金 (大学生協でお支払いいただく金額) 単位:円(税込)

Table with 3 columns: トリプルB (男性・女性 3食付), ツインB (男性・女性 3食付), ホテルシングルB (男性・女性 3食付). Rows show tuition and other fees.

普通二輪免許所持: 22,000円引(税込)

入校日&卒業予定日

(上段はAT卒業予定日、上記料金表の色に対応) ※6月・10月・11月の入校日はwebサイトにてご確認ください。

Calendar grid showing enrollment and graduation dates for July, August, and September.

● 休日: 日曜日(開校期のみ)、GW(4/29-5/3~5/6)、年末年始(12/28~1/4)、その他不定休

宿泊情報

(詳細はwebサイトにてご確認ください) ※パレット・webに掲載していない宿舎を使う場合があります。

フレンドリーきよ武



ホテルきよ武

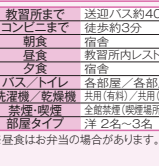

集合場所 宮崎空港到着ロビー12:00、宮崎港フェリーターミナル出口9:00、JR宮崎駅東口12:30

(詳細はwebサイトにてご確認ください) ※出発地・集合場所・時間を事前に申込窓口までお知らせください。

交通費補助 関西以东20,000円、福岡・佐賀・長崎・熊本10,000円、他

別途料金 仮免受験料1,800円(非課税) / 不合格再受験の場合も必要、仮免許交付手数料1,100円(非課税)

保証内容 年齢 25歳まで / 26歳~35歳

- グループ割引は2名以上・6名以上・10名以上で同時申込・同時入校が条件です。
●早割は8/1~8/31までの入校に限りです。6/1までにお申し込みください。
●ツインは同性2名一組、トリプルは同性3名一組でお申込みください。
●卒業予定日オーバーの場合、宿舎を変更していただく場合があります。
●土・日・祝日の仮免発行はありません。
●修検/月~金曜日(除く祝日) ●卒検/月~金曜日
●各検定・仮免学科試験など1回の不合格につき3日前後、卒業日が延びることがあります。
●仮免学科試験3回不合格時は住民票所在地の運転免許試験場で仮免許取得後の再入校となります。(その際の交通費・試験費用は自己負担、再入校日程は要調整)
●入校時及び在学中に発熱などがあつた場合は、一時帰宅をお願いする場合がございます。(交通費自己負担)
●卒業日の教習所解散時間は14:00の予定です。帰りのチケットは現地でご購入ください。
●高速教習は実車(天候・道路規制によりシミュレーター)となります。
●イレズミ、タトゥーをされている方は入校できません。

- KM12 ●072500
●入校2ヶ月前以降の取消は運転免許受付センターにTEL
●早割・G割引はTable1[予約管理情報]該当欄で○を選択
●同室の情報はTable1[予約管理情報]>(備考)欄に入力
●教習所窓口: 松浦千佳
●出発地・集合場所・時間はTable1[予約管理情報]>[交通・集合情報]欄に入力

年間入校生数19年連続宮崎県No.1! 合宿生専用宿舎で快適な合宿生活を♪

都城ドライビングスクール

〒885-1204 都城市高城町桜木2281-2 TEL 0986-36-5590 FAX 0986-88-5201

最短卒業日数 AT車 14日~ MT車 16日~

入校不可地域 現住所または住民票または本籍がある 宮崎県都城市・えびの市・小林市・北諸県郡・西諸県郡、鹿児島県曾於市・始良郡湧水町

おすすめポイント!

(詳細はwebサイトにてご確認ください) ※特典・イベント等は予告なく変更・中止することがあります。あらかじめご了承ください。

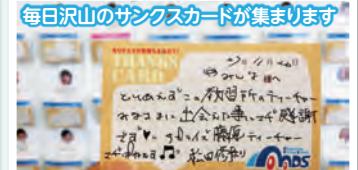

普通車AT料金 (大学生協でお支払いいただく金額) 単位:円(税込)

Table with 3 columns: 相部屋 (男性・女性 食事なし), ツインB (男性・女性 3食付), ホテルシングルB (男性・女性 3食付). Rows show tuition and other fees.

普通車MT料金: 55,000円増(税込) ※MT車の教習はAT検定合格後に限定解除実施

入校日&卒業予定日

(上段はAT卒業予定日、下段はMT卒業予定日、上記料金表の色に対応) ※6月・10月・11月の入校日はwebサイトにてご確認ください。

Calendar grid showing enrollment and graduation dates for July, August, and September.

● 休日: 年末年始、その他不定休

宿泊情報

(詳細はwebサイトにてご確認ください) ※パレット・webに掲載していない宿舎を使う場合があります。

合宿専用宿舎みらい



相部屋

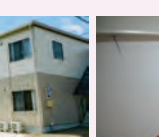

教習所まで

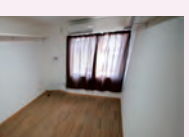

※炊飯設備はありません。朝・夕食は宿舎すぐそばのジョイフル、昼食はセブンイレブン移動販売が便利です。

集合場所 都城北インター、高城インター、JR山之口駅

(詳細はwebサイトにてご確認ください) ※時間は出発地により異なります。教習所直接の場合は11:30

交通費補助 交通費補助はありません。

別途料金 仮免受験料1,800円(非課税) / 不合格再受験の場合も必要、仮免許交付手数料1,100円(非課税)

保証内容 年齢 25歳まで / 26歳~35歳

- 普通二輪免許所持の方は日程短縮はなりません。短縮分の宿泊不可
●入校後のMT→AT移行等で日程短縮となったも差額返金はありません。(短縮分の宿泊不可)
●卒業予定日は教習進度により延びる場合があります。余裕のある日程をお選びください。
●卒業予定日オーバーの場合、宿舎を変更していただく場合があります。
●土・日・祝日の仮免発行はありません。 ●修検/月~金曜日(祝日除く) ●卒検/毎日
●各検定・仮免学科試験など1回の不合格につき3日前後、卒業日が延びることがあります。
●仮免学科試験3回不合格時は住民票所在地の運転免許試験場で仮免許取得後の再入校となります。(その際の交通費・試験費用は自己負担、再入校日程は要調整)
●卒業日の教習所解散時間は14:30の予定です。帰りのチケットは現地でご購入ください。
●高速教習は実車(天候・道路規制によりシミュレーター)となります。
●身長140cm以下の方は事前にご相談ください。
●イレズミ・タトゥーをされている方は入校できません。

- KM08 ●405647
●入校2ヶ月前以降の取消は運転免許受付センターにTEL
●貸切(要予約)・同室の情報はTable1[予約管理情報]>(備考)欄に入力
●教習所窓口: 合宿受付係
●出発地・集合場所・時間はTable1[予約管理情報]>[交通・集合情報]欄に入力

お客様ひとりひとりに専任で担当がつく「担当指導員制」。卒業までしっかりサポート!

ナカムラ自動車学校

宮崎県
公安委員会指定

〒885-0084 都城市五十町4540-3 TEL 0986-21-2000 FAX 0986-21-2100

最短卒業日数 **AT車 15日**~

入校不可地域 現住所または住民票または実家がある

宮崎県都城市・北諸県郡三股町、鹿児島県曾於市・志布志市松山町・霧島市福山町

早割 5,000円
キャッシュバック
早割

補助あり 交通費
交通費補助額増額

オンライン予約

コンビニ決済



必ず
確認して
ください

おすすめポイント!

(詳細はwebサイトにてご確認ください) ※特典・イベント等は予告なく変更・中止することがあります。あらかじめご了承ください。

卒業時に初心者マークプレゼント



パフェが人気の「たなかフルーツ」



普通車AT料金

(大学生協でお支払いいただく金額) 単位:円(税込)

ホテルツイン 男性・女性 3食付	ホテルツイン 男性・女性 食事なし	ホテルシングル 男性・女性 3食付	ホテルシングル 男性・女性 食事なし
239,800	210,100	239,800	210,100
245,300	215,600	245,300	215,600
277,200	247,500	277,200	247,500
306,900	277,200	306,900	277,200
349,800	320,100	349,800	320,100

■普通二輪免許所持:22,000円引(税込)

入校日&卒業予定日

(上段はAT卒業予定日、上記料金表の色に対応)
※6月・10月・11月の入校日はwebサイトにてご確認ください。

7月											8月											9月										
月	火	水	木	金	土	日	月	火	水	木	金	土	日	月	火	水	木	金	土	日												
														8/31	9/1	9/2	9/3	9/4	9/5	9/6												
						7/16								9/15						9/17												
														9/22						9/24												
6	7	8	9	10	11	12	3	4	5	6	7	8	9	7	8	9	10	11	12	13												
	7/21						8/20			8/22				9/22																		
13	14	15	16	17	18	19	10	11	12	13	14	15	16	14	15	16	17	18	19	20												
	7/28					7/30				8/27								10/1														
20	21	22	23	24	25	26	17	18	19	20	21	22	23	21	22	23	24	25	26	27												
	8/4					8/6		9/1			9/3							10/8														
27	28	29	30	31			24	25	26	27	28	29	30	28	29	30																
	8/12					8/13		9/8			9/10				10/13																	

●定休日:GW(4/29・5/3~5/6)、年末年始、その他不定休

宿泊情報

(詳細はwebサイトにてご確認ください)
※パンフレット・webに掲載していない宿舎を使う場合があります。

メインホテル

ホテルシングル-ホテルツイン	教習所まで コンビニまで	送迎バス約7分 徒歩約5分
朝食	朝食	朝食
昼食	教習所内(弁当)	教習所内(弁当)
夕食	夕食	夕食
バス/トイレ	各部屋/各部屋	各部屋/各部屋
洗濯機/乾燥機	共用(有料)/共用(有料)	共用(有料)/共用(有料)
禁煙喫煙	禁煙室/リクエスト可	禁煙室/リクエスト可
部屋タイプ	洋1名~2名	洋1名~2名

都城サンプラザホテル

ホテルシングル-ホテルツイン	教習所まで コンビニまで	送迎バス約15分 徒歩約7分
朝食	朝食	朝食
昼食	教習所内(弁当)	教習所内(弁当)
夕食	夕食	夕食
バス/トイレ	各部屋/各部屋	各部屋/各部屋
洗濯機/乾燥機	共用(有料)/共用(有料)	共用(有料)/共用(有料)
禁煙喫煙	禁煙室/リクエスト可	禁煙室/リクエスト可
部屋タイプ	洋1名~2名	洋1名~2名

集合場所

(詳細はwebサイトにてご確認ください)

JR 西都城駅、都城北インター、宮崎港(時間は出発地により異なります)
※出発地・集合場所・時間を事前に申込窓口までお知らせください。
※宮崎・鹿児島以外は前泊が必要。前泊は申込時に要予約

交通費補助

(詳細はwebサイトにてご確認ください)

宮崎県2,000円、鹿児島県3,000円、福岡県9,000円、九州外20,000円(関西方面はカーフェリーをご自身で手配・購入)、他
※大学所在地の県別規定額を上限に実費分を卒業時に支給。途中退校の場合は支給なし。往路徴収書が必要(当日入校は当日分、前泊の方は前日分)。

別途料金

(教習所でお支払いいただく金額)

仮免受験料1,800円(非課税) / 不合格再受験の場合も必要、
仮免許交付手数料1,100円(非課税)
※原付講習なし。 ※住民票が宮崎県内の方は仮免受験料3,800円(非課税)をお支払いいただきます。

保証内容

(詳細はwebサイトにてご確認ください)

年齢	25歳まで
技能教習	卒業まで保証
技能検定	卒業まで保証
宿泊	卒業予定日+3泊

※自己都合による延長は保証対象外です。

●早割は入校日の2ヶ月前までにお申し込みください。
●ホテルツインは同性同車種2名一組でお申込みください。
●卒業予定日は教習進度により延びる場合がありますので、余裕のある日程をお選びください。
●卒業予定日オーバーの場合、宿舎を変更していただく場合があります。
●土・日・祝日の仮免発行はありません。
●修検/月、水、金曜日(除く祝日) ●卒検/火、木、土曜日(除く祝日)
●各検定・仮免学科試験など1回の不合格につき3日前後、卒業日が延びることがあります。
●仮免学科試験3回不合格時は住民票住所地の運転免許試験場で仮免許ご取得後の再入校となります。(その際の交通費・試験費用は自己負担、再入校日程は要調整)
●卒業日の教習所解散時間は15:30の予定です。帰りのチケットは現地でご購入ください。
●高速教習は実車(天候・道路規制によりシミュレーター)となります。
●イレズミ、タトゥーをされている方は入校できません。

注意事項

- KM15 ●O18040 ●入校2ヶ月前以降の取消は運転免許交付センターにTEL
- AT・MT共通在庫 ●早割はTable「予約管理情報」該当欄で○を選択
- 手仕舞日21日前 ●同室の情報「Table」予約管理情報>「備考」欄に入力
- 教習所窓口:合宿受付係 ●出発地・集合場所・時間はTable「予約管理情報」>「交通・集合情報」欄に入力

専任制の丁寧な教習で、卒業までしっかりサポート!!

けいゆう自動車学校

宮崎県
公安委員会指定

〒885-0004 都城市都北町7333 TEL 0986-38-1001 FAX 0986-38-0908

最短卒業日数 **AT車 15日**~

入校不可地域 現住所または住民票または実家がある

宮崎県都城市・北諸県郡・西諸県郡・小林市、鹿児島県曾於市

早割 5,000円
キャッシュバック
早割

補助あり 交通費
交通費補助額増額

オンライン予約

コンビニ決済



必ず
確認して
ください

おすすめポイント!

(詳細はwebサイトにてご確認ください) ※特典・イベント等は予告なく変更・中止することがあります。あらかじめご了承ください。

卒業時に初心者マークプレゼント



神社が人気の「神柱神社」



普通車AT料金

(大学生協でお支払いいただく金額) 単位:円(税込)

ホテルツイン 男性・女性 3食付	ホテルツイン 男性・女性 食事なし	ホテルシングル 男性・女性 3食付	ホテルシングル 男性・女性 食事なし
239,800	210,100	239,800	210,100
245,300	215,600	245,300	215,600
277,200	247,500	277,200	247,500
306,900	277,200	306,900	277,200
349,800	320,100	349,800	320,100

■普通二輪免許所持:22,000円引(税込)

入校日&卒業予定日

(上段はAT卒業予定日、上記料金表の色に対応)
※6月・10月・11月の入校日はwebサイトにてご確認ください。

7月											8月											9月										
月	火	水	木	金	土	日	月	火	水	木	金	土	日	月	火	水	木	金	土	日												
														8/31	9/1	9/2	9/3	9/4	9/5	9/6												
						7/16								9/15						9/17												
														9/22						9/24												
6	7	8	9	10	11	12	3	4	5	6	7	8	9	7	8	9	10	11	12	13												
	7/21					7/23	8/19			8/20				9/22																		
13	14	15	16	17	18	19	10	11	12	13	14	15	16	14	15	16	17	18	19	20												
	7/28					7/29				8/27								10/1														
20	21	22	23	24	25	26	17	18	19	20	21	22	23	21	22	23	24	25	26	27												
	8/4					8/6		9/1			9/3							10/8														
27	28	29	30	31			24	25	26	27	28	29	30	28	29	30																
	8/12					8/13		9/8			9/10				10/13																	

●定休日:GW(4/29・5/3~5/6)、年末年始、その他不定休

宿泊情報

(詳細はwebサイトにてご確認ください)
※パンフレット・webに掲載していない宿舎を使う場合があります。

メインホテル

ホテルシングル-ホテルツイン	教習所まで コンビニまで	送迎バス約20分 徒歩約5分
朝食	朝食	朝食
昼食	教習所内(弁当)	教習所内(弁当)
夕食	夕食	夕食
バス/トイレ	各部屋/各部屋	各部屋/各部屋
洗濯機/乾燥機	共用(有料)/共用(有料)	共用(有料)/共用(有料)
禁煙喫煙	禁煙室/リクエスト可	禁煙室/リクエスト可
部屋タイプ	洋1名~2名	洋1名~2名

都城サンプラザホテル

ホテルシングル-ホテルツイン	教習所まで コンビニまで	送迎バス約15分 徒歩約7分
朝食	朝食	朝食
昼食	教習所内(弁当)	教習所内(弁当)
夕食	夕食	夕食
バス/トイレ	各部屋/各部屋	各部屋/各部屋
洗濯機/乾燥機	共用(有料)/共用(有料)	共用(有料)/共用(有料)
禁煙喫煙	禁煙室/リクエスト可	禁煙室/リクエスト可
部屋タイプ	洋1名~2名	洋1名~2名

集合場所

(詳細はwebサイトにてご確認ください)

JR 都城駅、都城北インター(時間は出発地により異なります)
※出発地・集合場所・時間を事前に申込窓口までお知らせください。
※前泊が必要。前泊は申込時に要予約

交通費補助

(詳細はwebサイトにてご確認ください)

宮崎県2,000円、鹿児島県3,000円、福岡県9,000円、九州外20,000円(関西方面はカーフェリーをご自身で手配・購入)、他
※大学所在地の県別規定額を上限に実費分を卒業時に支給。途中退校の場合は支給なし。往路徴収書が必要(当日入校は当日分、前泊の方は前日分)。

別途料金

(教習所(現地で)お支払いいただく金額)

仮免受験料1,800円(非課税) / 不合格再受験の場合も必要、
仮免許交付手数料1,100円(非課税)
※原付講習なし。 ※住民票が宮崎県内の方は仮免受験料3,800円(非課税)をお支払いいただきます。

保証内容

(詳細はwebサイトにてご確認ください)

年齢	25歳まで
技能教習	卒業まで保証
技能検定	卒業まで保証
宿泊	卒業予定日+3泊

※自己都合による延長は保証対象外です。

●早割は入校日の2ヶ月前までにお申し込みください。
●ホテルツインは同性同車種2名一組でお申込みください。
●卒業予定日は教習進度により延びる場合がありますので、余裕のある日程をお選びください。
●卒業予定日オーバーの場合、宿舎を変更していただく場合があります。
●土・日・祝日の仮免発行はありません。
●修検/月、水、金曜日(除く祝日) ●卒検/火、木、土曜日(除く祝日)
●各検定・仮免学科試験など1回の不合格につき3日前後、卒業日が延びることがあります。
●仮免学科試験3回不合格時は住民票住所地の運転免許試験場で仮免許ご取得後の再入校となります。(その際の交通費・試験費用は自己負担、再入校日程は要調整)
●卒業日の教習所解散時間は15:30の予定です。帰りのチケットは現地でご購入ください。
●高速教習は実車(天候・道路規制によりシミュレーター)となります。
●イレズミ、タトゥーをされている方は入校できません。

注意事項

- KM16 ●O19003 ●入校2ヶ月前以降の取消は運転免許交付センターにTEL
- AT・MT共通在庫 ●早割はTable「予約管理情報」該当欄で○を選択
- 手仕舞日21日前 ●同室の情報「Table」予約管理情報>「備考」欄に入力
- 教習所窓口:合宿受付係 ●出発地・集合場所・時間はTable「予約管理情報」>「交通・集合情報」欄に入力

西郷隆盛も愛した指宿温泉!最短14日~旅行気分であったという間に楽しく免許取得!

指宿中央自動車学校

〒891-0402 指宿市十町1680番地 TEL 0993-22-4045 FAX 0993-24-2325

最短卒業日数 AT車 14日~ MT車 16日~ 入校不可地域 現住所または住民票または実家がある 指宿市、鹿児島市喜入地区、南九州市穎娃地区

早割 3,000円 キャンシュバック 早割 G2 3,000円 キャンシュバック グループ割(2人) G5 7,000円 キャンシュバック グループ割(5人) G3 5,000円 キャンシュバック グループ割(3人) 補助あり 交通費 交通費補助額修正 温泉プラン

QRコード 必ず確認してください

おすすめポイント!

(詳細はwebサイトにてご確認ください) ※特典・イベント等は予告なく変更・中止することがあります。あらかじめご了承ください。



宿泊情報

(詳細はwebサイトにてご確認ください) ※パンフレット・webに掲載していない宿舎を使う場合があります。

アップルメイツ指宿

ツインA-シングルA 教育所まで コンビニまで 徒歩約8分 朝食 なし 昼食 教習所内食堂 夕食 教習所内(弁当) バス・トイレ 共同/共同 洗濯機・乾燥機 共有(有料)/共有(有料) 禁煙・喫煙 全館禁煙(喫煙場所あり) 部屋タイプ 洋1名~4名

サンパークSHIBUYA

ツインB-シングルB 教育所まで コンビニまで 徒歩約4分 朝食 なし 昼食 教習所内食堂 夕食 教習所内(弁当) バス・トイレ 共有(無料)/なし 洗濯機・乾燥機 共有(無料)/なし 禁煙・喫煙 全館禁煙(喫煙場所あり) 部屋タイプ 洋1名~3名

普通車AT料金

(大学生協でお支払いいただく金額) 単位:円(税込)

料金表: ツインA, シングルA, ツインB, シングルB, ツインC, シングルC, ツインD, シングルD. 男性・女性 昼夕のみ. 228,300, 238,300, 248,500, 258,500, 265,500, 279,500, 286,100, 288,900

普通車MT料金: ※注1 普通二輪免許所持: 22,000円引(税込) ※上記の料金表にないプランはWEBサイトにてご確認ください。

入校日&卒業予定日

(上段はAT卒業予定日・下段はMT卒業予定日、上記料金表の色に対応) ※6月・10月・11月の入校日はwebサイトにてご確認ください。

入校日&卒業予定日表: 7月, 8月, 9月. 月火水木金土日. 7/17, 8/15, 9/19

● 休日: 日曜・月曜(合宿生の教育あり)、年末年始、その他不定休※6月は入校日設定なし

集合場所

指宿駅交番前駐車場付近 入校日の前日16:30 (詳細はwebサイトにてご確認ください) ※集合当日の夕食は付きません。

交通費補助

往復上限10,000円 (詳細はwebサイトにてご確認ください) ※住民票を基準に規定額を卒業時に支給。途中退校の場合は支給なし。領収書不要。

別途料金

仮免受験料1,800円(非課税) / 不合格再受験の場合も必要。仮免許交付手数料1,100円(非課税) ※原付講習なし

保証内容

年齢 29歳まで 技能教習 卒業まで保証 技能検定 各2回まで保証 宿泊 卒業予定日+3泊

- ◆注1 MT追加料金 7/1~7/18/9/16~11/30=35,000円増、7/19~9/15=40,000円増(税込)、MT車の教習はAT検定合格後に規定解除を実施。 ●早割は2ヶ月前までの申込で5,000円・1ヶ月前までの申込で3,000円キャッシュバックです(税込)。 ●グループ割は2名以上・3名以上・5名以上で同時申込が条件です。 ●ツインは同性2名一組、トリプルは同性3名一組でお申込みください。 ●普通二輪免許所持の方は日程短縮になっても差額返金はありません。(短縮分の宿泊不可) ●入校後のMT→AT移行等で日程短縮になっても差額返金はありません。(短縮分の宿泊不可) ●卒業予定日は教習進度により延びる場合がありますので、余裕のある日程をお選びください。 ●卒業予定日オーバーの場合、宿舎を変更していただく場合があります。 ●土・日・祝日の仮免発行はありません。 ●修検・火~土曜日 ●卒検・火~土曜日 ●卒業日の教習所解散時間は14:00の予定です。 ●各教習は実車(供)・教習所に於けるシミュレーターと併用。 ●各検定・仮免許試験など1回の不合格につき1~3日繰後、卒業日が延びることがあります。 ●仮免許試験3回不合格は住民票所在地の運転免許試験場で仮免許(取得後の再入校)となります。(その際交通費・検定費用は各自負担) 仮免は再講習 ※教習所内食堂は入寮日・日曜日・月曜日・卒業検定日の昼食(弁当)提供はありません。 ●パンフレット・WEBに掲載していない宿舎を利用する場合があります。

- KG08 ●410675 ●入校2ヶ月前以降の取消は運転免許交付センターにTEL ●手仕舞日:10日前 ●同室の情報はTable「予約管理情報」>【備考】欄に入力 ●教習所窓口:平峰・内倉・桑崎 ●早割・G割はTable「予約管理情報」該当欄で○を選択

免許を取るなら種子島!アットホームな教習所でのんびり楽しく合宿免許!

種子島自動車学校

〒891-3101 西之表市西之表16482 TEL 0997-22-1600 FAX 0997-22-1623

最短卒業日数 AT車 21日~ 入校不可地域 現住所または住民票または実家がある 種子島

早割 5,000円 キャンシュバック 早割 G2 5,000円 キャンシュバック グループ割(2人) オンライン学習 教地内宿舎

QRコード 必ず確認してください

おすすめポイント!

(詳細はwebサイトにてご確認ください) ※特典・イベント等は予告なく変更・中止することがあります。あらかじめご了承ください。



宿泊情報

(詳細はwebサイトにてご確認ください) ※パンフレット・webに掲載していない宿舎を使う場合があります。

学校寮

相部屋(男性)、シングルA 教育所まで コンビニまで 徒歩約1分 自転車約10分 朝食 宿舎 昼食 教習所内(弁当) 夕食 宿舎 バス・トイレ 共同/共同 洗濯機・乾燥機 共有(無料)/共有(無料) 禁煙・喫煙 全館禁煙(喫煙場所あり) 部屋タイプ 洋2名

セルヴィ

シングルB 教育所まで コンビニまで 徒歩約5分 朝食 一 昼食 教習所内(弁当) 夕食 宿舎 バス・トイレ 共有(無料)/なし 洗濯機・乾燥機 共有(無料)/なし 禁煙・喫煙 全館禁煙(喫煙場所あり) 部屋タイプ 和1名

その他の宿舎: [シングルB]ホテルレクストン、セルヴィ

普通車AT料金

(大学生協でお支払いいただく金額) 単位:円(税込)

料金表: 相部屋 男性 3食付 440,000 シングルA 男性・女性 3食付 484,000 シングルB 男性・女性 3食付 528,000

普通二輪免許所持: 22,000円引(税込)

入校日&卒業予定日

(上段はAT卒業予定日、上記料金表の色に対応) ※6月・10月・11月の入校日はwebサイトにてご確認ください。

入校日&卒業予定日表: 7月, 8月, 9月. 月火水木金土日. 7/27, 8/26, 9/21

● 休日: 日曜、祝日、年末年始、GW、その他不定休

集合場所

入校前日16:00までに種子島へ到着する便でお越しください。交通ルートは自由です。 ※送迎のため入校3日前までに必ず予約した交通機関を学校へご連絡ください。

交通費補助

交通費補助はありません。

別途料金

仮免受験料1,800円(非課税) / 1回不合格までは保証。2回目以降は自己負担。仮免許交付手数料1,100円(非課税) ※原付講習(希望者のみ)2,200円(税込)、長袖・長ズボン着用。

保証内容

年齢 65歳まで 技能教習 規定+2時間まで保証 技能検定 規定(1回)まで保証 宿泊 卒業予定日まで保証

- グループ割は2名以上同時申込・同時入校が条件です。 ●早割は入校日の1ヶ月前までにお申し込みください。 ●普通二輪免許所持の方は日程短縮になっても差額返金はありません。(短縮分の宿泊不可) ●卒業予定日は教習進度により延びる場合がありますので、余裕のある日程をお選びください。 ●卒業予定日オーバーの場合、宿舎を変更していただく場合があります。 ●土・日・祝日の仮免発行はありません。 ●修検・月~土曜日 ●卒検・月~土曜日 ●卒業日の教習所解散時間は16:00~17:00の予定です。帰りのチケットは現地でご購入ください。 ●高速教習はシミュレーターとなります。 ●各検定・仮免許試験など1回の不合格につき1~3日前後、卒業日が延びることがあります。 ●イレズミ・タトゥーをされている方は入校できません。 ●パンフレット・WEBに掲載していない宿舎を利用する場合があります。

- KG09 ●027900 ●入校2ヶ月前以降の取消は運転免許交付センターにTEL ●AT・MT共通在庫 ●早割・G割はTable「予約管理情報」該当欄で○を選択 ●教習所窓口:伊達誠悟 ●同室の情報はTable「予約管理情報」>【備考】欄に入力



全国の 大学生協提携 102校

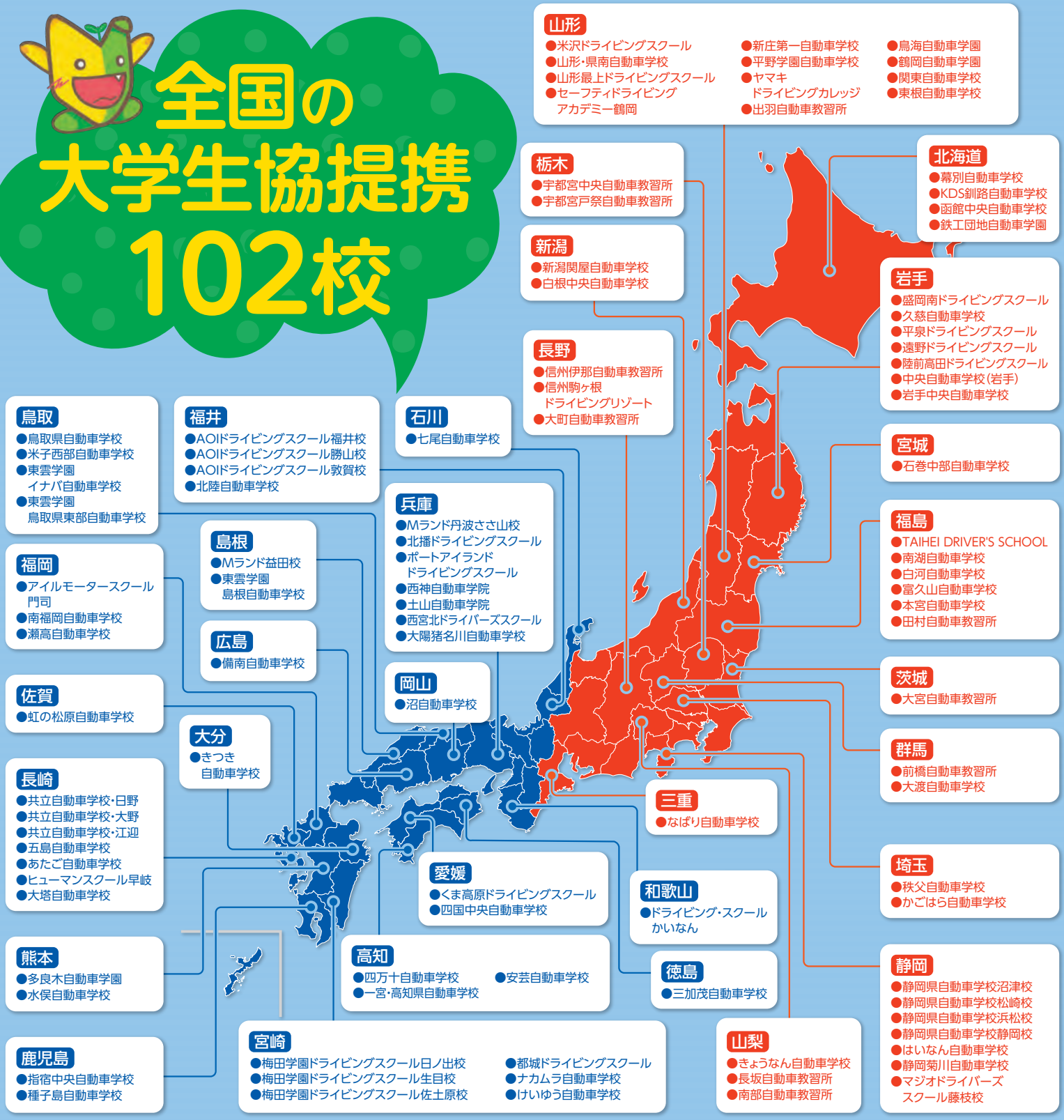

大学・専門学校・学園に生協がない方は、お近くのインターカレッジコープにご相談・ご加入のうえご利用ください。

- みやぎインターカレッジコープ
宮城県内の大学・短大・専門学校 <https://www.icmiyagi.u-coop.or.jp/>
- 東京インターカレッジコープ
東京都内の大学・短大・専門学校 <https://shop.tic.coop>
- インターカレッジコープ愛知
愛知県内の大学・短大・専門学校 <https://www.univcoop-tokai.jp/inter/>
- 大阪インターカレッジコープ
大阪府内の大学・短大・専門学校 TEL:06-6395-3161
- 熊本インターカレッジコープアカデミア
熊本県内の大学・短大・専門学校 TEL:096-343-6515

お申込み、お問合わせは下記へ

